

**2025  
ARALIK**

**Fiyat Listesi**

**SGS<sup>®</sup> PLUS**

Professional Power Tools



[www.sgstools.com.tr](http://www.sgstools.com.tr)



**SGS<sup>®</sup> PLUS**

*Professional Power Tools*

[www.sgstools.com.tr](http://www.sgstools.com.tr)



1980 yılında Selahattin ÖZTÜRK tarafından kurulan firmamız hoşgörü ve saygı çerçevesi içerisinde büyük bir dikkat, özen ve dürüstlikle sizlere hizmet vermiştir.

SGS EL ALETLERİ günümüzün ilerleyen teknolojisi ile birlikte her geçen gün hızla büyüyerek 27.000m<sup>2</sup> kapalı 10.000m<sup>2</sup> açık toplam 37.000m<sup>2</sup> alanda üretim yapmaktadır. 1600'den fazla ürün çeşidi ile, 60 Ana Bayi, 650 Tali Bayi ve 62 Ülkeye İhracat yapmanın gururu ile, el aletleri sektöründe tercih edilen bir firma haline gelmiştir. Gerek Ar-Ge, gerek üretim tesislerimizdeki işinin ehli (**Usta**) larımız ve teknik ekibimiz hızlı, girişimci ve geliştirici yeni özgün fikirlerle üretime hiç ara vermeden devam etmektedir.

Yurtiçinde ve yurtdışında çalışmalarını ile hedefi her zaman kendini ve müşterilerini şaşırtmak olan firmamız, en son yeniliklerle sizlere daha iyi hizmet vermeyi amaçlamaktadır. İnanıyoruz ki, sizde çok sayıdaki değerli müşterilerimiz arasında yerinizi alacaksınız.

Profesyonel hizmet ve kadrosu ile 1980 yılından bu yana pek çok konuda üstün hizmet ve performans sağlayan firmamız siz değerli müşterilerimize Ekim 2025 Fiyat Listemizi sunarız.

Saygılarımızla  
SGS EL ALETLERİ  
SAN.TİC.LTD.ŞTİ.

# 20V MAX Li-ion

ONE BATTERY MAX POWER  
TEK BATARYA MAKSİMUM GÜÇ



# SGS<sup>®</sup> PLUS

Professional Power Tools

BRUSHLESS  
**MOTOR**



**KÖMÜRSÜZ MOTOR**  
**HIGH ENERGY EFFICIENCY**  
Yüksek Enerji Verimliliği  
Daha Uzun Kullanım Ömrü

**X-TECH**



**%50** Daha Fazla  
Çalışma Süresi

Longer Running Time And Longer Life Span



**Akülü  
Vidalama Seti**

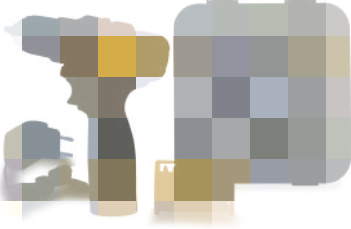

**SGS5147 39\$**

Batarya  
**12V-1.5Ah-Li-ion 1 Adet**  
Hız - RPM / 0-350/1300 d/dk  
**Tork Gücü / 30Nm / 2 Vites**  
Tork Seviyesi / 21+1  
**Şarj Süresi / 90 dakika**  
Mandren Aralığı / 1-10mm  
Koli / 10 Adet

**15 Parça  
HEDİYE**

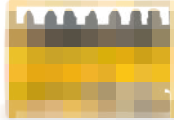

**BITS UÇ SETİ  
PRATİK BİTS TUTUCU**

**12V  
MAX 1.5Ah**  
LI-ION TECHNOLOGY

**2X**  
İki Devirli  
Yüksek Güç

**Auto-Lock**

Anahtarsız  
Mandren

**1x 12V 1.5Ah  
BATARYA**

**90 1.0A Hızlı  
Dakika-Minute Şarj**



**30  
Nm Tork**

**21+1  
tork  
ayarı**

**1.5Ah**

**Akülü  
Vidalama Seti**



**SGS5146 49\$**

Batarya  
**12V-1.5Ah-Li-ion 2 Adet**  
Hız - RPM / 0-350/1300 d/dk  
**Tork Gücü / 30Nm / 2 Vites**  
Tork Seviyesi / 21+1  
**Şarj Süresi / 90 dakika**  
Mandren Aralığı / 1-10mm  
Koli / 10 Adet

**12V  
MAX 1.5Ah**  
LI-ION TECHNOLOGY

**2X**  
İki Devirli  
Yüksek Güç

**Auto-Lock**

Anahtarsız  
Mandren

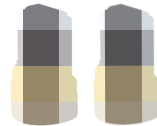

**2x 12V 1.5Ah  
BATARYA**

**90 1.0A Hızlı  
Dakika-Minute Şarj**



**Yeni  
Ürün**

**30  
Nm Tork**

**21+1  
tork  
ayarı**

**1.5Ah**

1 YIL

GARANTİ  
KOŞULSUZ

2 YIL

GARANTİ  
ÜRETİM  
HATALARINA  
KARŞI

www.sgstools.com.tr

SGS<sup>®</sup>PLUS

## Akülü Matkap Seti



**SGS5249** **69\$**

Batarya  
20V-1.5Ah-Li-ion 2 Adet

Hız - RPM / 0-450/1500 d/dk

Tork Gücü / 35Nm / 2 Vites

Tork Seviyesi / 25+3

Şarj Süresi / 60 dakika

Mandren Aralığı / 0,8-10mm

Koli / 10 Adet



SOLO MODEL

**SGS5249B** **29\$**

BATARYA VE ŞARJ  
ÜNİTESİ OPSİYONELDİR.

# 20V

## MAX 1.5Ah

LI-ION TECHNOLOGY

# 2X

İki Fonksiyonlu  
Yüksek Güç



Matkap - Vidalama

## Auto-Lock

Anahtarsız  
Mandren



# 2x

20V 1.5Ah  
BATARYA

**60** **1.5A** **Hızlı Şarj**  
Dakika-Minute



# 35

Nm Tork



25+3  
tork  
ayarı

# 1.5Ah

## Akülü Darbeli Matkap Seti



**SGS5248** **74\$**

Batarya  
20V-1.5Ah-Li-ion 2 Adet

Hız - RPM / 0-400/1500 d/dk

Darbe Oranı / 0-22000bpm

Tork Gücü / 35Nm / 2 Vites

Tork Seviyesi / 25+3

Şarj Süresi / 60 dakika

Mandren Aralığı / 0,8-10mm

Koli / 10 Adet



SOLO MODEL

**SGS5247B** **34\$**

BATARYA VE ŞARJ  
ÜNİTESİ OPSİYONELDİR.

# 20V

## MAX 1.5Ah

LI-ION TECHNOLOGY

# 3X

Üç Fonksiyonlu  
Yüksek Güç



Darbeli Matkap  
Matkap - Vidalama

## Auto-Lock

Anahtarsız  
Mandren

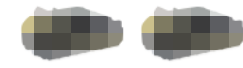

# 2x

20V 1.5Ah  
BATARYA

**60** **1.5A** **Hızlı Şarj**  
Dakika-Minute



# 35

Nm Tork



25+3  
tork  
ayarı

# 1.5Ah

**Akülü  
Vidalama Seti**

**KÖMÜRSÜZ MOTOR**



**SGS5080 74\$**

Batarya  
12V-2.5Ah-Li-ion 2 Adet

Hız - RPM / 0-420/1500 d/dk

Tork Gücü / 40Nm / 2 Vites

Tork Seviyesi / 21+2

Şarj Süresi / 90 dakika

Mandren Aralığı / 1-10mm

Koli / 10 Adet

**BRUSHLESS MOTOR**

**12V**

**MAX 2.5Ah**

LI-ION TECHNOLOGY

**2X**

**İki Devirli  
Yüksek Güç**

**Auto-Lock**

Anahtarsız  
Metal Mandren

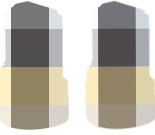

**2x 12V 2.5Ah  
BATARYA**

**90 1.5A Dakika-Minute Hızlı Şarj**



**Yeni  
Ürün**

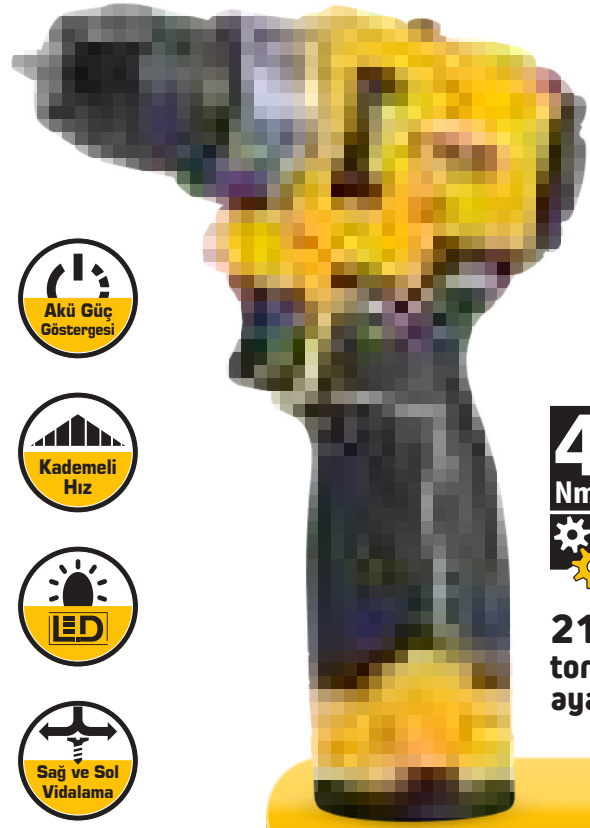

**40  
Nm Tork**



**21+2  
tork  
ayarı**

**2.5Ah**

**Akülü Darbeli  
Vidalama Seti**

**KÖMÜRSÜZ MOTOR**



**SGS5081 79\$**

Batarya  
12V-2.5Ah-Li-ion 2 Adet

Hız - RPM / 0-420/1500 d/dk

Darbe Oranı / 0-25500bpm

Tork Gücü / 40Nm / 2 Vites

Tork Seviyesi / 21+2

Şarj Süresi / 90 dakika

Mandren Aralığı / 1-10mm

Koli / 10 Adet

**BRUSHLESS MOTOR**

**12V**

**MAX 2.5Ah**

LI-ION TECHNOLOGY

**2X**

**İki Devirli  
Yüksek Güç**

**Auto-Lock**

Anahtarsız  
Metal Mandren

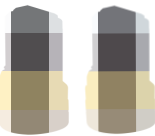

**2x 12V 2.5Ah  
BATARYA**

**90 1.5A Dakika-Minute Hızlı Şarj**



**Yeni  
Ürün**

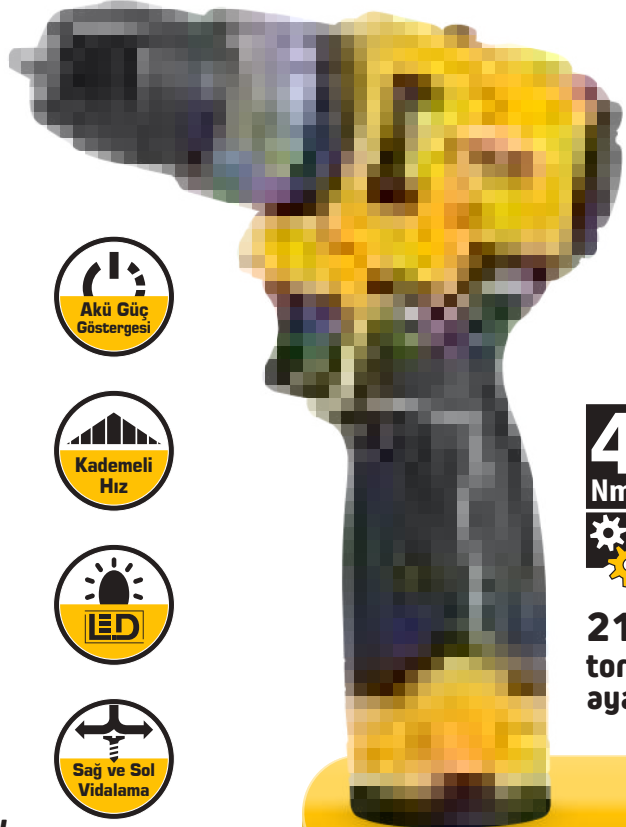

**40  
Nm Tork**



**21+3  
tork  
ayarı**

**2.5Ah**

1 YIL

GARANTİ  
KOŞULSUZ

2 YIL

GARANTİ  
ÜRETİM  
HATALARINA  
KARŞI

www.sgstools.com.tr

SGS<sup>®</sup>PLUS

## Akülü Matkap Seti

KÖMÜRSÜZ MOTOR

SGS5528 **84\$**Batarya  
20V-2.0Ah-Li-ion 2 Adet

Hız - RPM / 0-450/1500 d/dk

Tork Gücü / 45 Nm / 2 Vites

Tork Seviyesi / 21+2

Şarj Süresi / 60 dakika

Mandren Aralığı / 1-10mm

Koli / 5 Adet

BRUSHLESS MOTOR

# 20V

MAX 2.0Ah

LI-ION TECHNOLOGY

# 2X

İki Fonksiyonlu  
Yüksek Güç

Matkap - Vidalama

Auto-Lock

Anahtarsız  
Metal Mandren2x 20V 2.0Ah  
BATARYA60 2.0A Hızlı  
Dakika-Minute Şarj45  
Nm Tork21+2  
tork  
ayarı

2.0Ah



## Akülü Matkap Seti

KÖMÜRSÜZ MOTOR

SGS5529 **89\$**Batarya  
20V-2.0Ah-Li-ion 2 Adet

Hız - RPM / 0-600/1800 d/dk

Tork Gücü / 60 Nm / 2 Vites

Tork Seviyesi / 21+2

Şarj Süresi / 60 dakika

Mandren Aralığı / 1-10mm

Koli / 5 Adet

BRUSHLESS MOTOR

# 20V

MAX 2.0Ah

LI-ION TECHNOLOGY

# 2X

İki Fonksiyonlu  
Yüksek Güç

Matkap - Vidalama

Auto-Lock

Anahtarsız  
Metal Mandren2x 20V 2.0Ah  
BATARYA60 2.0A Hızlı  
Dakika-Minute Şarj60  
Nm Tork21+2  
tork  
ayarı

2.0Ah



## Akülü Darbeli Matkap Seti

**KÖMÜRSÜZ MOTOR**

**BRUSHLESS MOTOR**



**SGS5530 114\$**

Batarya  
**20V-2.0Ah-Li-ion 2 Adet**

Hız - RPM / 0-450/1500 d/dk

**Darbe Oranı / 0-6750-25500bpm**

Tork Gücü / 45 Nm / 2 Vites

**Tork Seviyesi / 21+3**

Şarj Süresi / 45 dakika

**Mandren Aralığı / 0,8-10mm**

Koli / 5 Adet



**SOLO MODEL**

**SGS5530B 54\$**

BATARYA VE ŞARJ  
ÜNİTESİ OPSİYONELDİR.

# 20V

**MAX 2.0Ah**

LI-ION TECHNOLOGY

# 3X

**Üç Fonksiyonlu Yüksek Güç**



Darbeli Matkap  
Matkap - Vidalama

**Auto-Lock**

Anahtarsız  
Metal Mandren



**2x 20V 2.0Ah**  
**BATARYA**

**45 2.5A** Hızlı Şarj  
Dakika-Minute



**45**  
Nm Tork



**21+3**  
tork ayarı



**2.0Ah**

## Akülü Darbeli Matkap Seti

**KÖMÜRSÜZ MOTOR**

**BRUSHLESS MOTOR**



**SGS5532 124\$**

Batarya  
**20V-2.0Ah-Li-ion 2 Adet**

Hız - RPM / 0-600/1800 d/dk

**Darbe Oranı / 0-7500-28000bpm**

Tork Gücü / 60 Nm / 2 Vites

**Tork Seviyesi / 21+3**

Şarj Süresi / 45 dakika

**Mandren Aralığı / 0,8-10mm**

Koli / 5 Adet



**SOLO MODEL**

**SGS5532B 64\$**

BATARYA VE ŞARJ  
ÜNİTESİ OPSİYONELDİR.

# 20V

**MAX 2.0Ah**

LI-ION TECHNOLOGY

# 3X

**Üç Fonksiyonlu Yüksek Güç**



Darbeli Matkap  
Matkap - Vidalama

**Auto-Lock**

Anahtarsız  
Metal Mandren



**2x 20V 2.0Ah**  
**BATARYA**

**45 2.5A** Hızlı Şarj  
Dakika-Minute



**60**  
Nm Tork



**21+3**  
tork ayarı



**2.0Ah**

1 YIL

GARANTİ  
KOŞULSUZ

2 YIL

GARANTİ  
ÜRETİM  
HATALARINA  
KARŞI

www.sgstools.com.tr

SGS<sup>®</sup>PLUS

## Akülü Darbeli Matkap Seti

**KÖMÜRSÜZ MOTOR**



**SGS5533 189\$**

Batarya  
20V-4.0Ah-Li-ion 2 Adet

Hız - RPM / 0-500/2000 d/dk

Darbe Oranı / 0-30000bpm

Tork Gücü / 130 Nm / 2 Vites

Tork Seviyesi / 20+3

Şarj Süresi / 90 dakika

Mandren Aralığı / 2-13mm

Koli / 4 Adet

**BRUSHLESS MOTOR**

# 20V

**MAX 4.0Ah**

LI-ION TECHNOLOGY

# 3X

Üç Fonksiyonlu  
Yüksek Güç



Darbeli Matkap  
Matkap - Vidalama

**Auto-Lock**

Anahtarsız  
Metal Mandren



**2x** 20V 4.0Ah  
**BATARYA**

**90** **2.5A** **Hızlı**  
**Dakika-Minute** **Şarj**

Tutma Kolu



**130**  
Nm Tork



20+3  
tork  
ayarı

**4.0Ah**

## Akülü Darbeli Vidalama Seti

**KÖMÜRSÜZ MOTOR**



**SGS5500 134\$**

Batarya  
20V-2.0Ah-Li-ion 2 Adet

Hız - RPM / 0-2000/2500 d/dk

Darbe Oranı / 0-2600-3300bpm

Tork Gücü / 330 Nm

Şarj Süresi / 45 dakika

Altıgen Mandren / 1/4" 6,35mm

Koli / 5 Adet

**BRUSHLESS MOTOR**

# 20V

**MAX 2.0Ah**

LI-ION TECHNOLOGY

**2X** **0-3300** Bpm  
DARBE GÜCÜ

İki Kademeli  
Darbe Gücü



**Quick unlock**

Hızlı Kilit Açma  
Altıgen Mandren  
1/4" 6,35mm



**2x** 20V 2.0Ah  
**BATARYA**

**45** **2.5A** **Hızlı**  
**Dakika-Minute** **Şarj**



**330**  
Nm Tork



**2.0Ah**



SOLO MODEL

**SGS5500B 69\$**

BATARYA VE ŞARJ  
ÜNİTESİ OPSİYONELDİR.

**Akülü Darbeli Somun Sıkma Seti**

**KÖMÜRSÜZ MOTOR**

**BRUSHLESS MOTOR**



**SGS5502 159\$**

Batarya  
20V-4.0Ah-Li-ion 2 Adet

Hız - RPM / 0-2000/2500 d/dk

Darbe Oranı / 0-2600-3300bpm

Tork Gücü / 330 Nm

Şarj Süresi / 90 dakika

Kare Başlı / 1/2" Mil

Koli / 5 Adet



**SOLO MODEL**

**SGS5502B 69\$**

BATARYA VE ŞARJ  
ÜNİTESİ OPSİYONELDİR.

**20V**

**MAX 4.0Ah**

LI-ION TECHNOLOGY

**2X 0-3300 Bpm**  
İki Kademeli Darbe Gücü

**Metal Gövde**

**Auto-Stop**

**1/2" Kare Başlı**

**1/4" Bits Uç Yuvası**

**M12-M22 Civata - Somun Çapı**



**2x 20V 4.0Ah BATARYA**

**90 2.5A Dakika-Minute** Hızlı Şarj

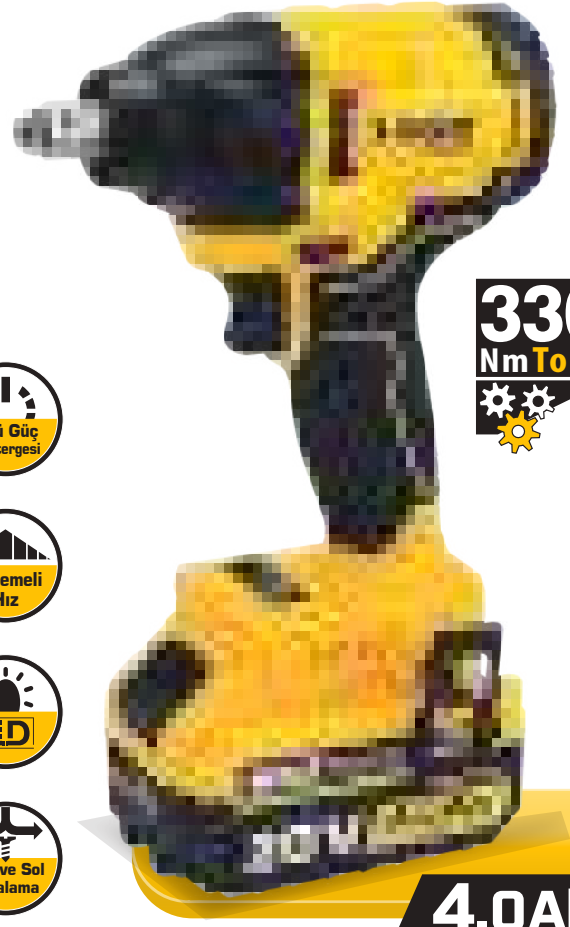

**330 Nm Tork**

**4.0Ah**

**Akülü Darbeli Somun Sıkma Seti**

**KÖMÜRSÜZ MOTOR**

**BRUSHLESS MOTOR**



**SGS5503 169\$**

Batarya  
20V-4.0Ah-Li-ion 1 Adet

Hız - RPM / 0-1300/1900/2200 d/dk

Darbe Oranı / 0-2600-3300-4000bpm

Tork Gücü / 650 Nm

Şarj Süresi / 90 dakika

Kare Başlı / 1/2" Mil

Koli / 5 Adet



**SOLO MODEL**

**SGS5503B 119\$**

BATARYA VE ŞARJ  
ÜNİTESİ OPSİYONELDİR.

**20V**

**MAX 4.0Ah**

LI-ION TECHNOLOGY

**3X 0-4000 Bpm**  
Üç Kademeli Darbe Gücü

**Metal Gövde**

**Auto-Stop**

**1/2" Kare Başlı**

**1x Lokma Ucu 22mm**

**M12-M22 Civata - Somun Çapı**



**1x 20V 4.0Ah BATARYA**

**90 2.5A Dakika-Minute** Hızlı Şarj

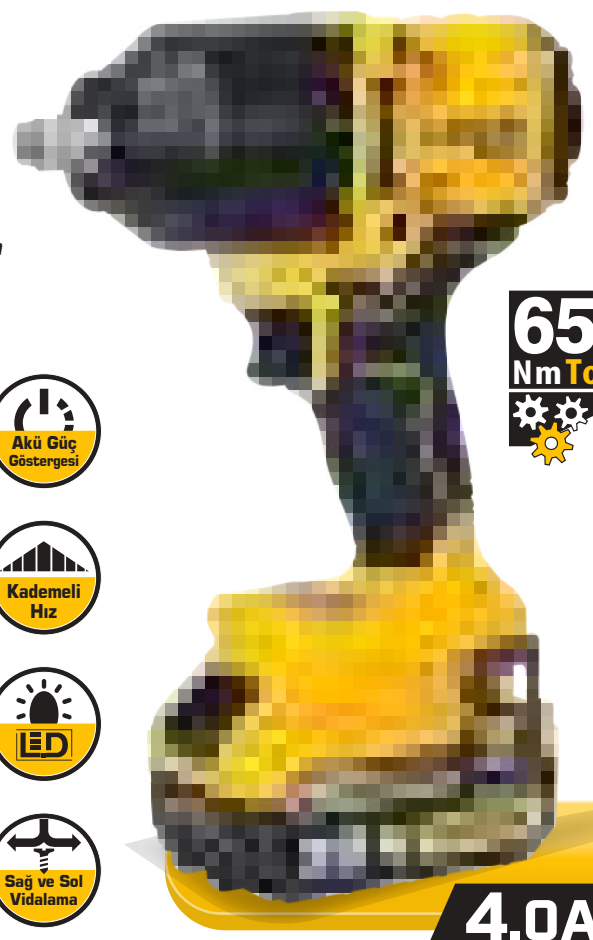

**650 Nm Tork**

**4.0Ah**

1 YIL

GARANTİ  
KOŞULSUZ

2 YIL

GARANTİ  
ÜRETİM  
HATALARINA  
KARŞI

www.sgstools.com.tr

SGS<sup>®</sup> PLUS

## Akülü Darbeli Somun Sıkma Seti

KÖMÜRSÜZ MOTOR

**SGS5504 229\$**

 Batarya  
20V-6.0Ah-Li-ion 1 Adet

Hız - RPM / 0-1000/1300/1600 d/dk

Darbe Oranı / 0-1000-1500-2000bpm

Tork Gücü / 1200 Nm

Şarj Süresi / 135 dakika

Kare Başlı / 3/4" Mil

Koli / 4 Adet

BRUSHLESS MOTOR

# 20V

**MAX 6.0Ah**

LI-ION TECHNOLOGY

**3X 0-2000 Bpm**  
İki Kademeli  
Darbe Gücü

 **Metel Gövde**
**Auto-Stop**
**3/4" Kare Başlı**
**1x Lokma Ucu  
32mm**
**M32  
Civata - Somun Çapı**
**1x 20V 6.0Ah  
BATARYA**
**135 2.5A**  
Dakika-Minute **Hızlı Şarj**

**1200  
Nm Tork**

 Tanıtım  
Video

**6.0Ah**

## Akülü Avuç Taşlama Seti

KÖMÜRSÜZ MOTOR

**SGS5510 179\$**

 Batarya  
20V-4.0Ah-Li-ion 2 Adet

Hız - RPM / 0-4500/7000/8500 d/dk

Disk Ölçü / Ø115mm

Bağlantı Ucu / M-14

Şarj Süresi / 90 dakika

Koli / 2 Adet

BRUSHLESS MOTOR

# 20V

**MAX 4.0Ah**

LI-ION TECHNOLOGY

**Akü Güç  
Göstergesi**
**3 Kademeli  
Hız**

**M-14  
Bağlantı**
**İki Taraflı  
Çalışma**
**Vibration  
Control**
**115  
MM**

**2X** MAXIMUM  
RUNTIME

**2x 20V 4.0Ah  
BATARYA**
**90 2.5A**  
Dakika-Minute

**Hızlı Şarj**
**4.0Ah**

SOLO MODEL

**SGS5510B 79\$**

 BATARYA VE ŞARJ  
ÜNİTESİ OPSİYONELDİR.

## Akülü Darbeli Delici Matkap Seti

**KÖMÜRSÜZ MOTOR**

**ELEKTROPNÖMATİK**



**SGS5520 199\$**

Batarya  
20V-4.0Ah-Li-ion 2 Adet

Hız - RPM / 0-1400 d/dk

Darbe Oranı / 0-4500 bpm

Darbe Gücü / 1.8 Joules

Ahşap-Metal-Beton / 30-13-22mm

Şarj Süresi / 90 dakika

Koli / 4 Adet

**SOLO MODEL**

**SGS5520B 99\$**

BATARYA VE ŞARJ  
ÜNİTESİ OPSİYONELDİR.

**20V**



**MAX 4.0Ah**

LI-ION TECHNOLOGY



**2X**

İki Fonksiyonlu  
Yüksek Güç

**1.8 Joules**

**0-4500** <sup>bpm</sup>

**DARBE GÜCÜ**

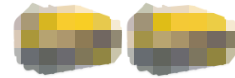

**2X** 20V 4.0Ah  
**BATARYA**

**90** <sup>2.5A</sup>  
*Dakika-Minute*

**Hızlı Şarj**



**4.0Ah**

## Akülü Kırıcı Delici Matkap Seti

**KÖMÜRSÜZ MOTOR**

**ELEKTROPNÖMATİK**



**SGS5521 209\$**

Batarya  
20V-4.0Ah-Li-ion 2 Adet

Hız - RPM / 0-1200 d/dk

Darbe Oranı / 0-5300 bpm

Darbe Gücü / 2.8 Joules

Ahşap-Metal-Beton / 30-13-26mm

Şarj Süresi / 90 dakika

Koli / 2 Adet

**SOLO MODEL**

**SGS5521B 109\$**

BATARYA VE ŞARJ  
ÜNİTESİ OPSİYONELDİR.

**20V**



**MAX 4.0Ah**

LI-ION TECHNOLOGY



**3X**

Üç Fonksiyonlu  
Yüksek Güç

**2.8 Joules**

**0-5300** <sup>bpm</sup>

**DARBE GÜCÜ**

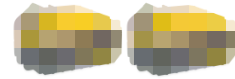

**2X** 20V 4.0Ah  
**BATARYA**

**90** <sup>2.5A</sup>  
*Dakika-Minute*

**Hızlı Şarj**



**4.0Ah**

1 YIL

GARANTİ  
KOŞULLAR

2 YIL

GARANTİ  
ÜRETİM  
HATALARINA  
KARŞI

www.sgstools.com.tr

SGS<sup>®</sup>PLUS

## 3 Parça Combo Set

# BRUSHLESS MOTOR

KÖMÜRSÜZ MOTOR

# 20V

## MAX 4.0Ah

LI-ION TECHNOLOGY



SGS5450 **320\$**

Koli 2 Adet

### COMBO SET İÇERİĞİ

- 1 SGS5532 Darbeli Matkap
  - 2 SGS5521 Kırıcı-Delici Matkap
  - 3 SGS5510 Avuç Taşlama Makinesi
- 2 Adet  
4.0 Ah Li-ion Batarya
- 1 Adet  
2.5 A Hızlı Şarj Ünitesi
- 15 Parça  
Bits Uç Seti
- 10 Adet  
INOX Kesici Disk
- 5 Adet / SDS Plus  
Beton Matkap Uç Seti

# 3X

## Üç Fonksiyonlu Yüksek Güç



### Darbeli Matkap Matkap - Vidalama



## 2.8 Joules 0-5300 Bpm



### SDS Plus

# 115 MM



### M-14 Bağlantı



## 15 Parça HEDİYE

BITS UÇ SETİ PRATİK BITS TUTUCU



### SDS Plus

### 5 Adet Beton Matkap Uç Seti

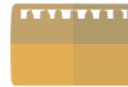

### 10 Adet 125mm Inox Kesici



## 2x 20V 4.0Ah BATARYA

## 90 2.5A Dakika-Minute

### Hızlı Şarj

## Darbeli Matkap

# 60 Nm Tork

## 21+3 tork ayarları

## SGS5532

### Auto-Lock

### Anahtarsız Metal Mandren

Hız - RPM / 0-600/1800 d/dk

Darbe Oranı / 0-7500-28000bpm

Tork Gücü / 60 Nm / 2 Vites

Tork Seviyesi / 21+3

Mandren Aralığı / 0,8-10mm

## Kırıcı-Delici Matkap

ELEKTROPNÖMATİK

# 3X Üç Fonksiyonlu Yüksek Güç

## SGS5521



Hız - RPM / 0-1200 d/dk

Darbe Oranı / 0-5300 bpm

Darbe Gücü / 2.8 Joules

Ahşap-Metal-Beton / 30-13-26mm

## Avuç Taşlama Makinesi

## SGS5510



Hız - RPM / 0-4500/7000/8500 d/dk

Disk Ölçü / Ø115mm

Bağlantı Ucu / M-14

## 15 Parça HEDİYE

BITS UÇ SETİ PRATİK BITS TUTUCU



### SDS Plus

### 5 Adet Beton Matkap Uç Seti



### 10 Adet 125mm Inox Kesici



## 2x 20V 4.0Ah BATARYA

## 90 2.5A Dakika-Minute

### Hızlı Şarj

## Akülü Mermer-Granit Kesme Makine Seti

**20V**  
**MAX 4.0Ah**  
LI-ION TECHNOLOGY

**125**  
**MM**



**KÖMÜRSÜZ MOTOR**

**BRUSHLESS MOTOR**



**SGS5540 149\$**

Batarya  
**20V-4.0Ah-Li-ion 1 Adet**

Hız - RPM / 6500 d/dk

**Disk Ölçü / Ø125mm**

Kesme Derinlik / 45°/90° 20-38mm

**Şarj Süresi / 90 dakika**

Koli / 8 Adet



**1x 20V 4.0Ah**  
**BATARYA**  
**4.0Ah**

**SOLO MODEL**



**SGS5540B 99\$**

BATARYA VE ŞARJ  
ÜNİTESİ OPSİYONELDİR.

## Akülü Sunta Kesme Makine Seti

**20V**  
**MAX 4.0Ah**  
LI-ION TECHNOLOGY

**165**  
**MM**



**KÖMÜRSÜZ MOTOR**

**BRUSHLESS MOTOR**

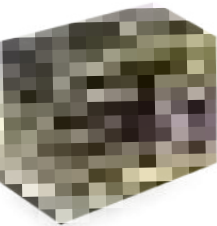

**SGS5541 159\$**

Batarya  
**20V-4.0Ah-Li-ion 1 Adet**

Hız - RPM / 4800 d/dk

**Disk Ölçü / Ø165mm**

Kesme Derinlik / 45°/90° 38-56mm

**Şarj Süresi / 90 dakika**

Koli / 6 Adet



**1x 20V 4.0Ah**  
**BATARYA**  
**4.0Ah**

**SOLO MODEL**



**SGS5541B 109\$**

BATARYA VE ŞARJ  
ÜNİTESİ OPSİYONELDİR.

1 YIL

GARANTİ  
KOŞULSUZ

2 YIL

GARANTİ  
ÜRETİM  
HATALARINA  
KARŞI

www.sgstools.com.tr

SGS<sup>®</sup>PLUSAkülü Sunta Kesme  
Makine Seti20V  
MAX 4.0Ah

LI-ION TECHNOLOGY

185  
MM

KÖMÜRSÜZ MOTOR

BRUSHLESS MOTOR

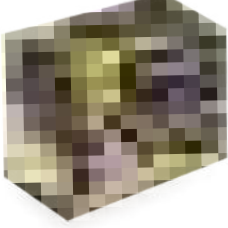

SGS5542 189\$

Batarya  
20V-4.0Ah-Li-ion 1 Adet

Hız - RPM / 5500 d/dk

Disk Ölçü / Ø185mm

Kesme Derinlik / 45°/90° 45-65mm

Şarj Süresi / 90 dakika

Koli / 2 Adet



SOLO MODEL

SGS5542B 139\$

BATARYA VE ŞARJ  
ÜNİTESİ OPSİYONELDİR.90 2.5A  
Dakika-Minute  
Hızlı Şarj1X 20V 4.0Ah  
BATARYA

4.0Ah



45°/45mm

90° 65mm

Akülü Dekupaj  
Testere Seti20V  
MAX 4.0Ah

LI-ION TECHNOLOGY

Kademeli  
Hız

KÖMÜRSÜZ MOTOR

BRUSHLESS MOTOR

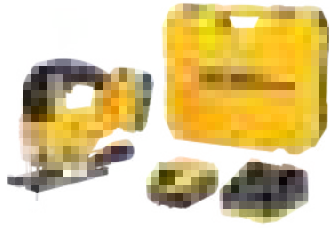

SGS5545 189\$

Batarya  
20V-4.0Ah-Li-ion 2 Adet

Hız - RPM / 800-3200 d/dk

Ahşap-Metal / 115-8mm

Alüminyum / 20mm

Şarj Süresi / 90 dakika

Koli / 4 Adet



SOLO MODEL

SGS5545B 89\$

BATARYA VE ŞARJ  
ÜNİTESİ OPSİYONELDİR.3X Kademeli  
Pandül45° Açılı  
KesimKılavuz  
CetvelAnahtarsız  
Hızlı Bıçak  
MontajıHassas  
Malzemeler için  
Koruyucu KapakAlüminyum  
Taban90 2.5A  
Dakika-Minute  
Hızlı Şarj2X 20V 4.0Ah  
BATARYA

4.0Ah

Toz  
Emme  
Kanalı

## Akülü Ağaç Kesme Testere Seti

**20V**  
**MAX 4.0Ah**

LI-ION TECHNOLOGY

**25cm** Pala Boyu

Batarya  
**20V-4.0Ah-Li-ion 1 Adet**  
Pompa Yağ Akışı / Otomatik Yağlama  
**Yağ Kapasitesi / 60ml**  
Pala Uzunluğu / 10" 25cm  
**Zincir Hızı / 8 m/s**  
Şarj Süresi / 90 dakika  
**Koli / 4 Adet**



**25cm** Pala Boyu  
8 m/s

**KÖMÜRSÜZ MOTOR**

**SGS5320 159\$**



Güvenlik Kilidi



Akü Güç Göstergesi



SOLO MODEL

**SGS5320B 109\$**

BATARYA VE ŞARJ ÜNİTESİ OPSİYONELDİR.



**1x** 20V 4.0Ah **BATARYA**

**90**

**2.5A**  
Dakika-Minute

Hızlı Şarj

**4.0Ah**

## Akülü Ağaç Budama Testere Seti

**20V**  
**MAX 4.0Ah**

LI-ION TECHNOLOGY



Güvenlik Anahtarı

**20cm**  
Pala Boyu



Otomatik Yağlama

**KÖMÜRSÜZ MOTOR**

**SGS5310 179\$**



Batarya  
**20V-4.0Ah-Li-ion 2 Adet**

Pompa Yağ Akışı / Otomatik Yağlama

**Yağ Kapasitesi / 90ml**

Pala Uzunluğu / 8" 20cm

**Zincir Hızı / 10 m/s**

Şarj Süresi / 90 dakika

**Koli / 4 Adet**

**20cm** Pala Boyu  
10 m/s



SOLO MODEL

**SGS5310B 89\$**

BATARYA VE ŞARJ ÜNİTESİ OPSİYONELDİR.

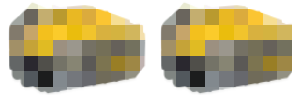

**2x** 20V 4.0Ah **BATARYA**



Akü Güç Göstergesi

**90**

**2.5A**  
Dakika-Minute

Hızlı Şarj

**4.0Ah**

1 YIL

GARANTİ  
KOŞULSUZ

2 YIL

GARANTİ  
ÜRETİM  
HATALARINA  
KARŞI

www.sgstools.com.tr

SGS<sup>®</sup>PLUSAkülü Tilki Kuyruğu  
Testere Seti

KÖMÜRSÜZ MOTOR

BRUSHLESS MOTOR

210mm | 20mm | 10mm  
Ahşap Kesim | Alüminyum | MetalSGS5565 **169\$**Batarya  
20V-4.0Ah-Li-ion 1 Adet

Hız - RPM / 0-2200 d/dk

Ahşap Kesim / 210mm

Alüminyum-Metal / 20-10mm

Şarj Süresi / 90 dakika

Koli / 4 Adet

SOLO MODEL

SGS5565B **119\$**BATARYA VE ŞARJ  
ÜNİTESİ OPSİYONELDİR.

20V

MAX 4.0Ah

LI-ION TECHNOLOGY

Anahtarsız  
Hızlı Bıçak MontajıKademeli  
Hız

LED

Akü Güç  
GöstergesiAnahtar  
Kilidi

2X

Kademeli  
Pandül240mm 1x Ahşap Testere  
150mm 1x Metal Testere

4.0Ah

1x 20V 4.0Ah  
BATARYA90 <sup>2.5A</sup>  
Dakika-Minute Hızlı  
ŞarjAkülü Ağaç Budama  
Makası Seti

KÖMÜRSÜZ MOTOR

BRUSHLESS MOTOR

SGS5555 **179\$**Batarya  
20V-2.0Ah-Li-ion 2 Adet

Ağaç Kesme / Ø25-40mm

Şarj Süresi / 45 dakika

Koli / 5 Adet

SOLO MODEL

SGS5556B **119\$**BATARYA VE ŞARJ  
ÜNİTESİ OPSİYONELDİR.

20V

MAX 2.0Ah

LI-ION TECHNOLOGY

2X

MAXIMUM  
RUNTIMEAkü Güç  
Göstergesi

2.0Ah

SK-5

Steel Blade  
Durable Sharp Edge40mm  
Wood2x 20V 2.0Ah  
BATARYA45 <sup>2.5A</sup>  
Dakika-Minute Hızlı  
Şarj

## Akülü Kenar Biçme Makine Seti

**KÖMÜRSÜZ MOTOR**

**20V**  
**MAX 4.0Ah**  
LI-ION TECHNOLOGY

**10x** Plastik Bıçak

**250mm**  
Kesme Çapı



**2X**  
MAXIMUM  
RUNTIME

**4.0Ah**

**SGS5340 159\$**

Batarya  
20V-4.0Ah-Li-ion 1 Adet

Hız - RPM / 6500 d/dk

Kesme Çapı / Ø250mm

Şarj Süresi / 90 dakika

Koli / 6 Adet



**1x** 20V 4.0Ah  
**BATARYA**

**90** **2.5A**  
Dakika-Minute  
Hızlı Şarj

SOLO MODEL

**SGS5340B 109\$**

BATARYA VE ŞARJ  
ÜNİTESİ OPSİYONELDİR.

**BRUSHLESS MOTOR**

## Akülü Tırpan Makine Seti

**20V**  
**MAX 4.0Ah**  
LI-ION TECHNOLOGY

**KÖMÜRSÜZ MOTOR**

**2 Kademeli**  
Hız Ayarı

**Trimmer Head**

Universal Automatic  
Misina Başlığı

**2X**  
MAXIMUM  
RUNTIME

**Saw Blade**

Yüksek Kalite  
3T Testere Bıçağı

**4.0Ah**

**SGS5335 209\$**

Batarya  
20V-4.0Ah-Li-ion 1 Adet

Hız - RPM / 0-5000 / 7000 d/dk

Şarj Süresi / 90 dakika

Koli / 4 Adet



**1x** 20V 4.0Ah  
**BATARYA**

**90** **2.5A**  
Dakika-Minute  
Hızlı Şarj

SOLO MODEL

**SGS5335B 159\$**

BATARYA VE ŞARJ  
ÜNİTESİ OPSİYONELDİR.

**BRUSHLESS MOTOR**

1 YIL

GARANTİ  
KOŞULSUZ

2 YIL

GARANTİ  
ÜRETİM  
HATALARINA  
KARŞI

www.sgstools.com.tr

SGS<sup>®</sup>PLUSAkülü Hava Körüğü  
Makine Seti

KÖMÜRSÜZ MOTOR



# 20V

## MAX 4.0Ah

LI-ION TECHNOLOGY

Hassas  
Hız Kontrol

BRUSHLESS MOTOR

# 2X

MAXIMUM  
RUNTIME

## SGS5570 109\$

Batarya  
20V-4.0Ah-Li-ion 1 Adet

Hız - RPM / 6000-24000 d/dk

Üfleme Hızı / 90 km/h

Hava Hacmi / 3 m<sup>3</sup>/min

Şarj Süresi / 90 dakika

Koli / 8 Adet

# 1x

## 20V 4.0Ah BATARYA



# 90

## 2.5A

Dakika-Minute  
Hızlı Şarj

### SOLO MODEL

## SGS5570B 59\$

BATARYA VE ŞARJ  
ÜNİTESİ OPSİYONELDİR.



4.0Ah

Akülü Yaprak Üfleme  
Makine Seti

KÖMÜRSÜZ MOTOR

BRUSHLESS MOTOR

## SGS5571 139\$

Batarya  
20V-4.0Ah-Li-ion 1 Adet

Hız - RPM / 6000-26000 d/dk

Üfleme Hızı / 60 km/h

Hava Hacmi / 10 m<sup>3</sup>/min

Şarj Süresi / 90 dakika

Koli / 6 Adet



# 20V

## MAX 4.0Ah

LI-ION TECHNOLOGY



# 1x

## 20V 4.0Ah BATARYA



# 90

## 2.5A

Dakika-Minute  
Hızlı Şarj

### SOLO MODEL

## SGS5571B 89\$

BATARYA VE ŞARJ  
ÜNİTESİ OPSİYONELDİR.



Hassas  
Hız Kontrol

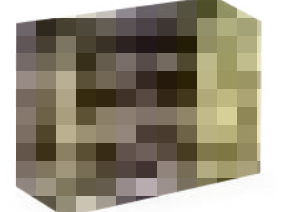

# 2X

## MAXIMUM RUNTIME

## Akülü Zimba ve Çivi Tabancası Seti

**20V MAX 4.0Ah**  
LI-ION TECHNOLOGY

**SGS5165 239\$**

Batarya  
**20V-4.0Ah-Li-ion 1 Adet**

Koli / 4 Adet

Çivi Ölçüsü

Kalınlık	Baş Kalınlık	Uzunluk
1.2-1mm	2.1mm	20-50mm

Zimba Ölçüsü

Kalınlık	Çene Kalınlık	Bacak Uzunluk
1.2-1mm	6mm	90-20mm / 90-40mm (90 Serisi Zimba Teli)



**18GA**

40mm  
Zimba Boyutu  
(90 Serisi Zimba Teli)  
50mm  
Çivi Boyutu



**MAXLOAD**

100 Adet  
Zimba ve Çivi  
Kapasitesi



**Led Light**

Çift Taraflı  
Led  
Aydınlatma



**Fast Mode**

Tekli Atış - Seri Atış

**1x**  
20V 4.0Ah  
**BATARYA**



**90** **2.5A**  
Dakika-Minute  
Hızlı Şarj

**4.0Ah**

**SOLO MODEL**  
**SGS5165B 189\$**  
BATARYA VE ŞARJ  
ÜNİTESİ OPSİYONELDİR.

## Akülü Perçin Tabancası Seti

**KÖMÜRSÜZ MOTOR**

**BRUSHLESS MOTOR**



**SGS5465 134\$**

Batarya  
**20V-2.0Ah-Li-ion 1 Adet**

Perçin Kapasitesi / 2.4 - 5.0 mm

Strok Uzunluğu / 25mm

Çekme Gücü / 10 kN

Şarj Süresi / 45 dakika

Koli / 4 Adet

**20V**  
**MAX 2.0Ah**  
LI-ION TECHNOLOGY

**3 Parça**  
**Perçin Başlık Seti**



**2.4 mm** **3.2 mm** **4.0 mm**

**1 Takım Yedek**  
**Tutucu Çene**



**1x** 20V 2.0Ah  
**BATARYA**

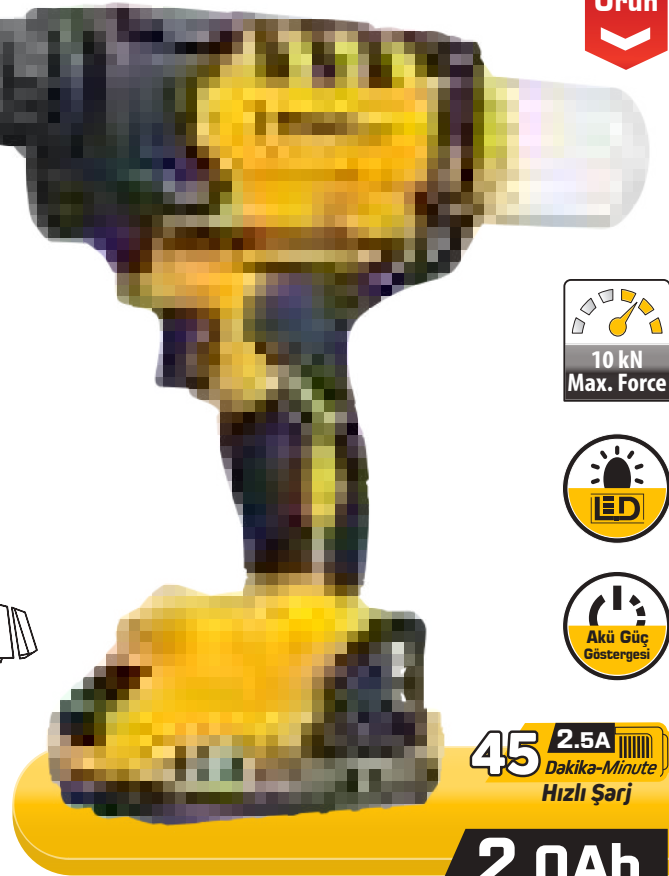

**Yeni**  
**Ürün**



**45** **2.5A**  
Dakika-Minute  
Hızlı Şarj

**2.0Ah**

**SOLO MODEL**  
**SGS5465B 104\$**  
BATARYA VE ŞARJ  
ÜNİTESİ OPSİYONELDİR.

1 YIL

GARANTİ  
KOŞULSUZ

2 YIL

GARANTİ  
ÜRETİM  
HATALARINA  
KARŞI

www.sgstools.com.tr

SGS<sup>®</sup>PLUS

## Akülü Kesici Raspalama ve Zımpara Makine Seti

# 20V 16

MAX 2.0Ah  
LI-ION TECHNOLOGY

Parça  
AKSESUAR  
SETİ

KÖMÜRSÜZ MOTOR

BRUSHLESS MOTOR

### 3X

Multi-Tool  
FUNCTION

No-Keys

Anahtarsız  
Aksesuar  
Değiştirme



2.0Ah

45 2.5A  
Dakika-Minute  
Hızlı Şarj

SGS5435 109\$

Batarya  
20V-2.0Ah-Li-ion 1 Adet

Hız - RPM / 15000-20000 d/dk

Raspalama Açısı / 3.6°

Hız Ayarı / 6 Kademeli

Şarj Süresi / 45 dakika

Koli / 5 Adet

SOLO MODEL

SGS5435B 79\$

BATARYA VE ŞARJ  
ÜNİTESİ OPSİYONELDİR.

1x 20V 2.0Ah  
BATARYA

## Akülü Karıştırıcı Mixer Seti

# 20V

MAX 4.0Ah  
LI-ION TECHNOLOGY

KÖMÜRSÜZ MOTOR

BRUSHLESS MOTOR

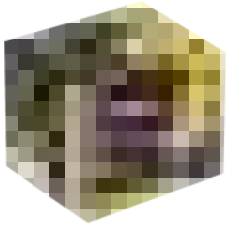

### 2X

MAXIMUM  
RUNTIME

SGS5440 199\$

Batarya  
20V-4.0Ah-Li-ion 2 Adet

Hız - RPM / 0-600 d/dk

Tork Gücü / 130Nm

Bağlantı Ucu / M-14 / 120mm

Şarj Süresi / 90 dakika

Koli / 4 Adet



2x 20V 4.0Ah  
BATARYA

90 2.5A  
Dakika-Minute  
Hızlı Şarj

SOLO MODEL

SGS5440B 99\$

BATARYA VE ŞARJ  
ÜNİTESİ OPSİYONELDİR.

## Akülü Boya Tabancası Seti

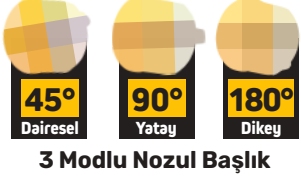

3 Modlu Nozul Başlık

**SGS5460 89\$**

Batarya  
20V-2.0Ah-Li-ion 1 Adet

Hız - RPM / 35000 d/dk

Maksimum Akış / 280-850/min

Boya Tankı / 1400ml

Viskolite / <=100din

Atomizasyon / 55W-300W

Şarj Süresi / 45 dakika

Koli / 8 Adet

**SOLO MODEL**  
**SGS5460B 59\$**  
BATARYA VE ŞARJ  
ÜNİTESİ OPSİYONELDİR.

## 20V MAX 2.0Ah

LI-ION TECHNOLOGY

### Led Aydınlatma

3 Kademeli - Miknatıslı  
Çıkarılabilir Led Aydınlatma



USB  
TYPE-C  
Şarj Kablosu

### 1-2Bar

Püskürtme  
Basıncı

### Akış Kontrol

Ayarlanabilir  
Sprey Akış  
Kontrol



### 3 Parça Nozul

1-1.8-2.5mm

### 1400ml

Boya Tankı  
Kapasite

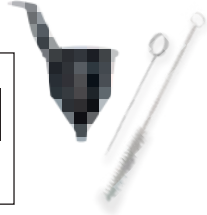

**1x**  
20V 2.0Ah  
BATARYA

**45** 2.5A  
Dakika-Minute  
Hızlı Şarj

**2.0Ah**

## Akülü Basınçlı Yıkama Makine Seti

## 20V MAX 2.0Ah

LI-ION TECHNOLOGY

**30** bar  
**435** PSI

### Auto-Stop

Tetik bırakıldığında  
pompa kapanır.



### 6'sı 1 Arada Püskürtme Nozulu



**SGS5410 119\$**

Batarya  
20V-2.0Ah-Li-ion 1 Adet

Maksimum Basınç / 30 Bar

Maksimum Akış / 240 Lt/H

Su Emiş Yüksekliği / 2 Metre

Şarj Süresi / 45 dakika

Koli / 5 Adet

**SOLO MODEL**  
**SGS5410B 89\$**  
BATARYA VE ŞARJ  
ÜNİTESİ OPSİYONELDİR.



### Suyu Kaynağından Çeker

2 Metre Emiş Yüksekliği

Su kovası ve su tankları  
gibi alternatif kaynaklardan  
su çekme



Köpüklü  
Yıkama için  
Deterjan Tankı



6 Metre  
PVC  
Hortum



**2.0Ah**

**1x** 20V 2.0Ah  
BATARYA

**45** 2.5A  
Dakika-Minute  
Hızlı Şarj

1 YIL

GARANTİ  
KOŞULSUZ

2 YIL

GARANTİ  
ÜRETİM  
HATALARINA  
KARŞI

www.sgstools.com.tr

SGS<sup>®</sup>PLUSAkülü Seramik & Granit  
Titreşimli Vantuz

max

100 kg

20V MAX  
2.0Ah  
LI-ION TECHNOLOGY1x 20V 2.0Ah  
BATARYA45 2.5A  
Dakika-Minute  
Hızlı Şarj150 Hz/s  
Titreşim Frekansı  
Vibration Frequency

Ø180mm

POWERFUL  
VIBRATION

VACUUM SYSTEM



6

Kademeli  
Titreşim

Level Vibration

SGS5415 129\$

Batarya  
20V-2.0Ah-Li-ion 1 Adet

Titreşim Frekansı / 0-150 Hz/s

Vantuz Çapı / Ø18cm

Yük Kapasitesi / 100kg

Şarj Süresi / 45 dakika

Koli / 6 Adet

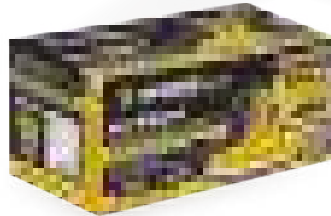

SOLO MODEL

SGS5415B 99\$

BATARYA VE ŞARJ  
ÜNİTESİ OPSİYONELDİR.

**Akülü Vantuz**

**Hava Pompalı Vakum Sistemi**



**SGS5421 60\$**

Batarya  
3.7V-2.4Ah-Li-ion

Vantuz Çapı / 210mm

Yük Kapasitesi / 200kg

Dijital Ekran

%100 Kauçuk Vantuz

Koli / 10 Adet

**3.7 V**

**MAX 2.4Ah**  
LI-ION TECHNOLOGY

MAXIMUM  
**STRONG**

USB  
**TYPE-C**  
Şarj Kablosu

**max**

**200 kg**

**Ø210  
MM**

**200**  
KG  
DIGITAL  
DISPLAY



**%100  
KAUCUK  
RUBBER**



**Akülü Vantuz**

**Hava Pompalı Vakum Sistemi**



**SGS5422 80\$**

Batarya  
7.4V-2.0Ah-Li-ion / 1 Adet

Taban Ölçü / 167x247mm

Yük Kapasitesi / 250kg

Dijital Ekran

%100 Kauçuk Vantuz

Koli / 10 Adet

**7.4 V**

**MAX 2.0Ah**  
LI-ION TECHNOLOGY

MAXIMUM  
**STRONG**

USB  
**TYPE-C**  
Şarj Kablosu



7.4V Batarya  
1 Adet

**max**

**250 kg**

**TABAN  
ÖLÇÜ  
167x247  
mm**

**250**  
KG  
DIGITAL  
DISPLAY



**%100  
KAUCUK  
RUBBER**



1 YIL

GARANTİ  
KOŞULSUZ

2 YIL

GARANTİ  
ÜRETİM  
HATALARINA  
KARŞI

www.sgstools.com.tr

SGS<sup>®</sup>PLUS

## Şarjlı Led Fener



SGS5054

16\$

Batarya  
3.7V-1.2Ah-Li-ion

Ön / Üst Led / 350L / 70L

Çalışma Süresi / 3 Saat

Şarj Süresi / 3 Saat

Koli / 12 Adet

350 LUMENS  
HIGH POWER180°  
IŞIK BAŞLIĞI3X 3 Kademeli  
Işık ModuKırmızı  
İkaz Işığı  
Flaş ModGüçlü  
Mıknatıs3 Saat  
Pil ÖmrüDarbelere  
DayanıklıAskı &  
Katlanır AyakLI-ION BATARYA  
3.7 Volt / 1200 mAh

USB

TYPE-C

Şarj Kablosu

360°  
Askı  
Kancası

Led Power

## Katlanabilir Şarjlı Led Fener



SGS5056

18\$

Batarya  
3.7V-2.0Ah-Li-ion

Ön / Üst Led / 800L / 80L

Çalışma Süresi / 1.5 Saat

Şarj Süresi / 3-4 Saat

Kutu / 10 Adet

Koli / 20 Adet

800 LUMENS  
HIGH POWER360°  
IŞIK BAŞLIĞI6X 6 Kademeli  
Işık Modu1.5 Saat  
Pil ÖmrüGüçlü  
MıknatısDarbelere  
DayanıklıKırmızı  
İkaz Işığı  
Flaş ModAskı  
AparatıLI-ION BATARYA  
3.7 Volt / 2000 mAh

USB

TYPE-C

Şarj Kablosu

Led Power

**Katlanabilir  
Şarjlı Led Fener**

**1000 LUMENS**  
HIGH POWER



**Led Power**

**Güçlü  
Mıknatıs**

**3X** 3 Kademeli  
Işık Modu

**3 Saat  
Pil Ömrü**



**POWER  
BANK**  
Şarj Etme  
Özelliği

**Darbelere  
Dayanıklı**



**LI-ION BATARYA**  
3.7 Volt / 5000 mAh

**360°**  
IŞIK BAŞLIĞI

**SGS5057** **29\$**

**USB  
TYPE-C**  
Şarj Kablosu

Batarya  
3.7V-5.0Ah-Li-ion

Ön 2x Led / 2x 500L

Çalışma Süresi / 3 Saat

Şarj Süresi / 7-8 Saat

Koli / 10 Adet



**Katlanabilir  
Led Fener**

**180°**  
IŞIK BAŞLIĞI

**500 LUMENS**  
HIGH POWER

**Led Power**

**3X**

**Yeni  
Ürün**

**3 Kademeli  
Işık Modu**

**20V MAX**

**X-TECH** 20V Serisi  
Bataryalar

SGS Plus Akülü Aletlerle Uyumludur

**Darbelere  
Dayanıklı**

**POWER  
BANK**  
Şarj Etme Özelliği

**SGS5061** **10\$**

Ön Led / 500L

Üst Led / 80L

Çalışma Süresi / 5-7 Saat

Koli / 16 Adet

**SOLO MODEL**

BATARYA VE  
ŞARJ ÜNİTESİ  
OPSİYONELDİR.

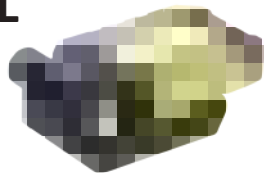

1 YIL

GARANTİ  
KOŞULSUZ

2 YIL

GARANTİ  
ÜRETİM  
HATALARINA  
KARŞI

www.sgstools.com.tr

SGS<sup>®</sup>PLUS**12V MAX**  
1.5AhLI-ION TECHNOLOGY  
SGS Plus 1.5 Ah  
Akülü Aletlerle Uyumludur.  
SGS5146-SGS5147**10\$**

SGS5148

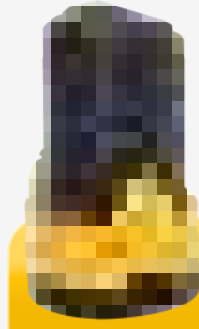

HI-TECH

**12V MAX**  
2.5AhLI-ION TECHNOLOGY  
SGS Plus 2.5 Ah  
Akülü Aletlerle Uyumludur.  
SGS5080-SGS5081**18\$**

SGS5485

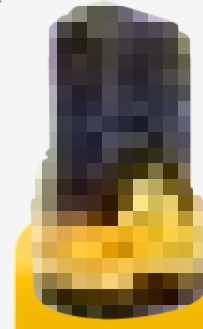

X-TECH

**20V MAX**  
1.5Ah

LI-ION TECHNOLOGY



Batarya Güç Göstergesi

**20\$**

SGS5246



HI-TECH

**20V MAX**  
2.0Ah

LI-ION TECHNOLOGY



Batarya Güç Göstergesi

**30\$**

SGS5497



X-TECH

**20V MAX**  
4.0Ah

LI-ION TECHNOLOGY



Batarya Güç Göstergesi

**50\$**

SGS5498



X-TECH

**20V MAX**  
6.0Ah

LI-ION TECHNOLOGY



Batarya Güç Göstergesi

**70\$**

SGS5495



X-TECH

**1.0A** Hızlı Şarj Ünitesi90 dakika 1.5Ah  
150 dakika 2.5Ah**6\$**

SGS5149

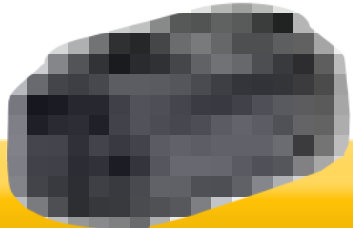
**1.5A** Hızlı Şarj Ünitesi60 dakika 1.5Ah  
100 dakika 2.5Ah**8\$**

SGS5491

**2.0A** Hızlı Şarj Ünitesi60 dakika 2.0Ah  
120 dakika 4.0Ah  
180 dakika 6.0Ah**10\$**

SGS5496

**2.5A** Hızlı Şarj Ünitesi45 dakika 2.0Ah  
90 dakika 4.0Ah  
135 dakika 6.0Ah**15\$**

SGS5499



**Darbesiz  
Matkap**

**500 Watt**



**SGS5140 29\$**

Nominal Güç / 500 Watt

Hız - RPM / 0-3000 d/dk

Ahşap / 30mm

Metal / 13mm

Beton / 10mm

Mandren Aralığı / 2-13mm

Koli / 10 Adet

**2X** Maximum  
Performance



**Yumuşak  
Kavrama**



**Darbeli  
Matkap**

**600 Watt**

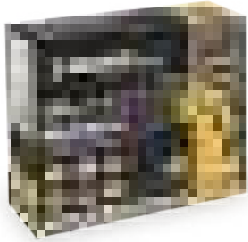

**SGS5141 39\$**

Nominal Güç / 600 Watt

Hız - RPM / 0-2800 d/dk

Ahşap / 30mm

Metal / 13mm

Beton / 10mm

Darbe Oranı / 0-44800 Bmp

Mandren Aralığı / 2-13mm

Koli / 6 Adet

**2X**  
İki  
Fonksiyonlu  
Yüksek Güç



**Yumuşak  
Kavrama**



**1 YIL****GARANTİ**  
KOŞULSUZ**2 YIL****GARANTİ**  
URETİM  
HATALARINA  
KARŞI[www.sgstools.com.tr](http://www.sgstools.com.tr)**SGS<sup>®</sup>PLUS**

## Darbeli Matkap

# 750 Watt

**SGS5142****44\$****Nominal Güç / 750 Watt****Hız - RPM / 0-2800 d/dk****Ahşap / 35mm****Metal / 13mm****Beton / 10mm****Darbe Oranı / 0-44800 Bmp****Mandren Aralığı / 2-13mm****Koli / 6 Adet****2X****İki  
Fonksiyonlu  
Yüksek Güç****Yumuşak  
Kavrama**

## Kırıncı-Delici Matkap

# 800 Watt

**SGS5177****65\$****Nominal Güç / 800 Watt****Hız - RPM / 0-1200 d/dk****Ahşap / 26mm****Metal / 13mm****Beton / 26mm****Darbe Oranı / 0-5300 Bpm****Darbe Gücü / 3.0 Joules****Ağırlık / 3 kg****Koli / 5 Adet****SDS  
Plus****3X****Üç  
Fonksiyonlu  
Yüksek Güç****ELEKTROPNOMATİK****5 Parça  
Uç Şeti**

**Kırıcı-Delici  
Matkap**

**800 Watt**



**SGS5179 79\$**

Nominal Güç / 800 Watt

Hız - RPM / 0-1200 d/dk

Ahşap / 26mm

Metal / 13mm

Beton / 26mm

Darbe Oranı / 0-5300 Bpm

Darbe Gücü / 3.0 Joules

Ağırlık / 3.1 kg

Koli / 5 Adet



**SDS  
Plus**

**3X**

Üç  
Fonksiyonlu  
Yüksek Güç



**ELEKTROPNOMATİK**



**26mm** Beton  
Delme



**5** Parça  
Uç Seti



Sağ ve Sol  
Çalışma



Anahtar  
Kilidi



**Kırıcı-Delici  
Matkap**

**800 Watt**



**SGS5180 89\$**

Nominal Güç / 800 Watt

Hız - RPM / 0-1300 d/dk

Ahşap / 26mm

Metal / 13mm

Beton / 26mm

Darbe Oranı / 0-5500 Bpm

Darbe Gücü / 2.8 Joules

Ağırlık / 3.2 kg

Koli / 4 Adet



**SDS  
Plus**

**3X**

Üç  
Fonksiyonlu  
Yüksek Güç



**ELEKTROPNOMATİK**



**26mm** Beton  
Delme



**5** Parça  
Uç Seti



Kademeli  
Hız



Sağ ve Sol  
Çalışma



Anahtar  
Kilidi



1 YIL

GARANTİ  
KOŞULSUZ

2 YIL

GARANTİ  
ÜRETİM  
HATALARINA  
KARŞI

www.sgstools.com.tr

SGS<sup>®</sup>PLUS**Kırıcı-Delici  
Matkap****1500Watt**

SGS5183

**119\$**

Nominal Güç / 1500 Watt

Hız - RPM / 0-850 d/dk

Ahşap / 30mm

Metal / 13mm

Beton / 32mm

Darbe Oranı / 0-4100 Bpm

Darbe Gücü / 5.0 Joules

Ağırlık / 5 kg

Koli / 2 Adet

SDS  
Plus**3X**Üç  
Fonksiyonlu  
Yüksek Güç

ELEKTROPNOMATİK

32mm Beton  
Delme**5** Parça  
Uç Seti**Kırıcı****1300Watt****Elektropnömatik**SDS  
Max

SGS5184

**169\$**

Nominal Güç / 1300 Watt

Darbe Oranı / 4000 Bpm

Darbe Gücü / 23 Joules

Ağırlık / 7 kg

Koli / 3 Adet

**2X**Yüksek Darbe Gücü  
Düşük Vibrasyon

ELEKTROPNOMATİK

**360°**  
Dönen  
Tutma Kolu**2** Parça  
Uç SetiDuvar,  
Beton  
Hızlı Kırma

**Kırıcı-Delici  
Matkap**

**1250Watt**



**SGS5188 219\$**

Nominal Güç / 1250 Watt

Hız - RPM / 180-480 d/dk

Beton / 40mm

Darbe Oranı / 1500-4300 Bpm

Darbe Gücü / 9.0 Joules

Ağırlık / 9 kg

Koli / 2 Adet



**SDS  
Max**

**Yeni  
Ürün**

**2X**

iki  
Fonksiyonlu  
Yüksek Güç



**40mm** Beton  
Delme



**2** Parça  
Uç Seti



**9.0 JOULES**



Hız Ayar  
Kilidi



**Kırıcı-Delici  
Matkap**

**1500Watt**



**SGS5189 459\$**

Nominal Güç / 1500 Watt

Hız - RPM / 120-320 d/dk

Beton / 50mm

Darbe Oranı / 1200-3100 Bpm

Darbe Gücü / 15 Joules

Ağırlık / 11 kg

Koli / 1 Adet



**SDS  
Max**

**Yeni  
Ürün**

**2X**

iki  
Fonksiyonlu  
Yüksek Güç



**50mm** Beton  
Delme



**2** Parça  
Uç Seti



**15 JOULES**

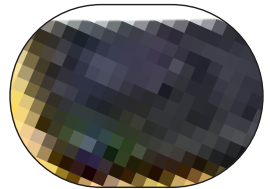

**1 YIL****GARANTİ**  
KOŞULSUZ**2 YIL****GARANTİ**  
ÜRETİM  
HATALARINA  
KARŞI

www.sgstools.com.tr

**SGS<sup>®</sup>PLUS**

## Kırıcı **1700Watt** Elektropnömatik

**SDS Max****SGS5186****259\$****2X****Yüksek Darbe Gücü**  
**Düşük Vibrasyon****ELEKTROPNOMATİK****360°**  
**Dönen**  
**Tutma Kolu**

Nominal Güç / 1700 Watt

Darbe Oranı / 200-2100 Bpm

Darbe Gücü / 45 Joules

Ağırlık / 11 kg

Koli / 1 Adet

**2** Parça  
Uç ŞetiDuvar,  
Beton  
Hızlı Kırma**45 JOULES****Hız Ayar**  
Kilidi**Anahtar**  
Kilidi

## Kırıcı **1700Watt** Elektropnömatik

**2X****Yüksek Darbe Gücü**  
**Düşük Vibrasyon****ELEKTROPNOMATİK****SDS Hex****360°**  
**Dönen**  
**Tutma Kolu****1900 Bpm**  
**DARBE GÜCÜ**

Nominal Güç / 1700 Watt

Darbe Oranı / 1900 Bpm

Darbe Gücü / 60 Joules

Ağırlık / 16 kg

Koli / 1 Adet

**2** Parça  
Uç ŞetiDuvar,  
Beton  
Hızlı Kırma**60 JOULES****Anahtar**  
Kilidi

**Avuç Taşlama Makinesi**

**750 Watt**



**SGS5109 35\$**

Nominal Güç / 750 Watt

Hız-RPM / 11000 d/dk

Disk Ölçü / 115mm

Bağlantı Uç / M-14

Koli / 10 Adet

**115  
MM**

**2X** MAXIMUM  
RUNTIME



**Avuç Taşlama Makinesi**

**750 Watt**



**SGS5111 38\$**

Nominal Güç / 750 Watt

Hız-RPM / 3000-11000 d/dk

Disk Ölçü / 115mm

Bağlantı Uç / M-14

Koli / 10 Adet

**115  
MM**

**2X** MAXIMUM  
RUNTIME

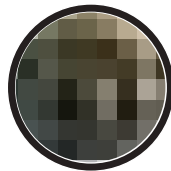

**Kademeli  
Hız**



1 YIL

GARANTİ  
KOŞULSUZ

2 YIL

GARANTİ  
ÜRETİM  
HATALARINA  
KARŞI

www.sgstools.com.tr

SGS<sup>®</sup>PLUS

## Avuç Taşlama Makinesi

# 850 Watt



SGS5108

39\$

Nominal Güç / 850 Watt

Hız-RPM / 11000 d/dk

Disk Ölçü / 115mm

Bağlantı Uç / M-14

Koli / 10 Adet

# 115 MM

# 2X

 MAXIMUM  
RUNTIME

## Avuç Taşlama Makinesi

# 850 Watt



SGS5113

39\$

Nominal Güç / 850 Watt

Hız-RPM / 11000 d/dk

Disk Ölçü / 125mm

Bağlantı Uç / M-14

Koli / 10 Adet

# 125 MM

# 2X

 MAXIMUM  
RUNTIME

**Taşlama  
Makinesi**

**1010 Watt**



**SGS5112 49\$**

Nominal Güç / 1010 Watt

Hız-RPM / 600-1100 d/dk

Disk Ölçü / 125mm

Bağlantı Uç / M-14

Koli / 10 Adet

**125  
MM**

**2X** MAXIMUM  
RUNTIME



**Polisaj  
Makinesi**

**1400 Watt**

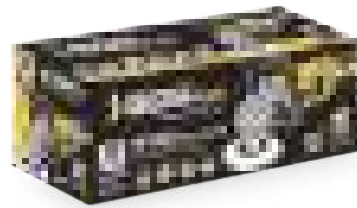

**SGS5115 99\$**

Nominal Güç / 1400 Watt

Hız-RPM / 900-4000 d/dk

Polisaj Disk / Ø180 mm

Bağlantı Uç / M-14

Koli / 4 Adet

**180  
MM**

**2X** MAXIMUM  
RUNTIME



1 YIL

GARANTİ  
KOŞULSUZ

2 YIL

GARANTİ  
ÜRETİM  
HATALARINA  
KARŞI

www.sgstools.com.tr

SGS<sup>®</sup>PLUS

## Taşlama Makinesi

# 2500 Watt



SGS5116 **109\$**

Nominal Güç / 2500 Watt

Hız-RPM / 6800 d/dk

Disk Ölçü / 180mm

Bağlantı Uç / M-14

Koli / 2 Adet

**180**  
MM

**2X** MAXIMUM  
RUNTIME



**360°**  
Dönen  
Tutma Kolu



## Taşlama Makinesi

# 2500 Watt



SGS5117 **114\$**

Nominal Güç / 2500 Watt

Hız-RPM / 6300 d/dk

Disk Ölçü / 230mm

Bağlantı Uç / M-14

Koli / 2 Adet

**230**  
MM

**2X** MAXIMUM  
RUNTIME



**360°**  
Dönen  
Tutma Kolu



**Dekupaj  
Testere**

**500 Watt**

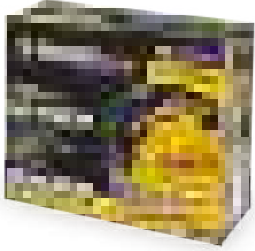

**SGS5192 34\$**

Nominal Güç / 500 Watt

Hız-RPM / 0-3000 d/dk

Ahşap / 55mm

Metal / 6mm

Alüminyum / 12mm

Koli / 10 Adet



**Kademeli  
Hız**



**45° Açılı  
Kesim**



**Toz Emme  
Kanalı**



**Kılavuz  
Cetvel**



**T144D  
1 Adet Ahşap Testere**



**Anahtarsız  
Hızlı Bıçak  
Montajı**



**Anahtar  
Kilidi**



**2 Adet  
Açgeleme  
Kömürü**



**Dekupaj  
Testere**

**600 Watt**



**SGS5190 59\$**

Nominal Güç / 600 Watt

Hız-RPM / 800-2800 d/dk

Ahşap / 65mm

Metal / 6mm

Alüminyum / 12mm

Koli / 5 Adet



**Kademeli  
Hız**



**45° Açılı  
Kesim**



**Toz Emme  
Kanalı**



**Kılavuz  
Cetvel**



**T144D  
2 Adet Ahşap Testere**



**Anahtarsız  
Hızlı Bıçak  
Montajı**



**3 Kademeli  
Kesim**



**Anahtar  
Kilidi**



**LED**



1 YIL

GARANTİ  
KOŞULSUZ

2 YIL

GARANTİ  
ÜRETİM  
HATALARINA  
KARŞI

www.sgstools.com.tr

SGS<sup>®</sup>PLUS

## Dekupaj Testere

# 900 Watt

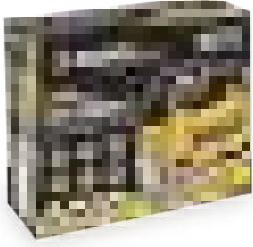

SGS5191

**69\$**

Nominal Güç / 900 Watt

Hız-RPM / 800-2800 d/dk

Ahşap / 65mm

Metal / 6mm

Alüminyum / 12mm

Koli / 5 Adet

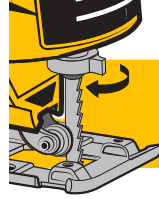
**Kademeli  
Hız****45° Açılı  
Kesim****Toz Emme  
Kanalı****Kılavuz  
Cetvel****T144D  
2 Adet Ahşap Testere****Anahtarsız  
Hızlı Bıçak  
Montajı**

## Sunta Kesme Makinesi

# 1500Watt



SGS5185

**79\$**

Nominal Güç / 1500 Watt

Hız-RPM / 5400 d/dk

Kesim Disk / Ø185 mm

Kesme Derinlik / 45°- 44mm

Kesme Derinlik / 90°- 65mm

Koli / 6 Adet

**Ø185mm  
Ø20mm****185-40T  
Kesme Diski****45° / 44mm****90° / 65mm**

## Tilki Kuyruğu Testere

# 1200Watt

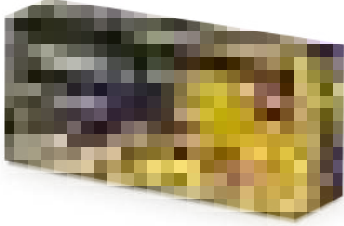

**SGS5270 114\$**

Nominal Güç / 1200 Watt

Hız-RPM / 1000-2800 d/dk

Ahşap / 210mm

Metal / 10mm

Alüminyum / 20mm

Koli / 4 Adet



**Kademeli Hız**



**Anahtar Kilidi**



**LED Işık**



**3X**

**KADEMELİ PANDÜL**

**2 Adet Saw Blade**

**240mm**

1 Adet Ahşap Testere

**150mm**

1 Adet Metal Testere



**Anahtarsız Hızlı Bıçak Montajı**

## Metal Profil Kesme Makinesi

# 2480Watt

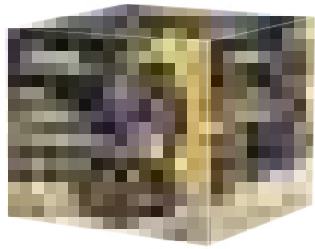

**SGS5275 219\$**

Nominal Güç / 2480 Watt

Hız-RPM / 3800 d/dk

Kesme Disk Çapı / 355mm

Disk Delik Çapı / 24.5mm

Koli / 1 Adet

**FAST CUT**

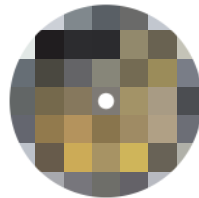

**355mm CUTTING DISC**



**2X MAXIMUM RUNTIME**

1 YIL

GARANTİ  
KOŞULSUZ

2 YIL

GARANTİ  
ÜRETİM  
HATALARINA  
KARŞI

www.sgstools.com.tr

SGS<sup>®</sup>PLUSEksantrik Zımpara  
Makinesi

350 Watt

150  
MM2X MAXIMUM  
RUNTIME5.0<sup>mm</sup>  
Random  
Orbital

BRUSHLESS MOTOR



SGS5253 249\$

Nominal Güç / 350 Watt

Hız-RPM / 4000-10000 d/dk

Zımpara Ölçüsü / 150mm

Salınım / 5mm

Koli / 4 Adet

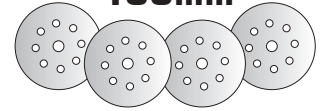
4 Adet Cırtlı Zımpara  
150mmKesici Raspalama  
Zımpara Makine Seti

310 Watt

3X MULTI-TOOL  
FUNCTION

SGS5255 54\$

Nominal Güç / 310 Watt

Hız-RPM / 15000-21000 d/dk

Hız Ayarı / 6 Kademe

Koli / 4 Adet

23 AKSESUAR  
accessory  
parçaDelta Zımpara Plakası  
Delta sanding plate18 Adet Zımpara Kağıdı  
18pcs of sandpaperMetal Testere  
Metal Saw BladeAhşap Testere  
Wood Saw BladeKazıyıcı Bıçak  
Scraper BladeSegmanlı Daire Testere  
Segment Circular Saw Blade

## Hobi Gravür 211 Parça Set

**130 Watt**



**SGS5260**

**50\$**

Nominal Güç / 130 Watt

Hız-RPM / 8000-33000 d/dk

Disk Çapı / Ø3.2mm

Koli / 10 Adet



**Kademeli  
Hız**



**Esnek  
Şaft Sistemi**



**3.2mm  
Disk Çapı**



**2X**  
MAXIMUM  
RUNTIME



## Koyun Kırkma Makinesi

**500 Watt**



**SGS5197**

**119\$**

Nominal Güç / 500 Watt

Hız-RPM / 0-2400 d/dk

Bıçak Genişlik / 80mm

Hız Ayarı / 6 Kademe

Koli / 5 Adet

**FAST  
CUT**



**Kademeli  
Hız**



**2X**  
MAXIMUM  
RUNTIME

**Koyun  
Kırkma  
Yedek  
Bıçak**



**6\$**

**SGS5198**

Kutu 10 Adet

**Koyun  
Kırkma  
Yedek  
Tarak**



**12\$**

**SGS5199**

Kutu 5 Adet



**Filtreli  
Hava Kanalı**

**1 YIL****GARANTİ**  
KOŞULSUZ**2 YIL****GARANTİ**  
ÜRETİM  
HATALARINA  
KARŞI[www.sgstools.com.tr](http://www.sgstools.com.tr)**SGS<sup>®</sup>PLUS**

## Duvar Planya Makinesi

**1100Watt****2X** MAXIMUM  
RUNTIME**1-4  
mm**Derinlik  
Ayarı**SGS5305****159\$**

Nominal Güç / 1100 Watt

Hız-RPM / 2900 d/dk

Planya Geniřliđi / 150mm

Planya Derinlik / 1-4mm

Koli / 3 Adet

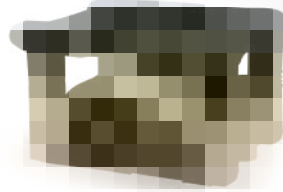
**150mm**

Planya Geniřliđi

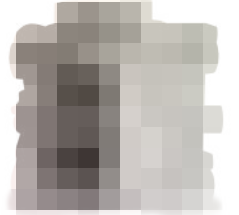

## Kanal Açma Makinesi

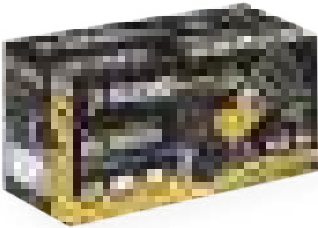
**3000Watt**

BETON



MERMER



SERAMİK

Tetik Kilit  
Anahtarı36mm  
Derinlik**2X**  
MAXIMUM  
RUNTIME**180°**  
Dönen  
Tutma Kolu**5 Parça  
Bıçak Seti****Elmas  
Testere  
Yedek Bıçak**

Kutu 1 Adet

**11\$**

SGS5301

**SGS5300****239\$**

Nominal Güç / 3000 Watt

Maksimum Güç / 4800 Watt

Hız-RPM / 6500 d/dk

Kesme Kapasitesi / 38-36mm

Kesim Disk / 133mm

Koli / 1 Adet

**Karıştırıcı Mixer**  
**Boya ve Harç Karıştırıcı**

**1600Watt**

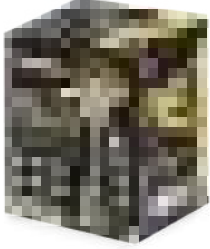

**SGS5099 89\$**

Nominal Güç / 1600 Watt

Hız-RPM / 260-900 d/dk

Bağlantı Ucu / M14 - 120mm

Koli / 4 Adet



**2X** MAXIMUM  
RUNTIME



**Karıştırıcı Mixer**  
**Boya ve Harç Karıştırıcı**

**2000Watt**

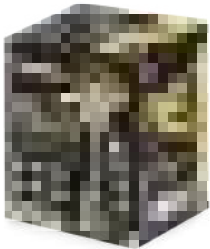

**SGS5100 119\$**

Nominal Güç / 2000 Watt

1.Hız-RPM / 180-400 d/dk

2.Hız-RPM / 300-700 d/dk

Bağlantı Ucu / M14 - 120mm

Koli / 2 Adet



**2X** MAXIMUM  
RUNTIME



**2 Devirli**  
**Yüksek Güç**

**1 YIL****GARANTİ**  
KOŞULSUZ**2 YIL****GARANTİ**  
URETİM  
HATALARINA  
KARŞI

www.sgstools.com.tr

**SGS<sup>®</sup>PLUS**

## Basınçlı Yıkama Makinesi

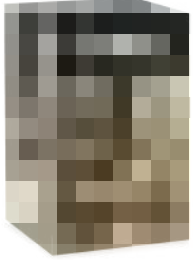
**1600 Watt****SGS5402 119\$**

Nominal Güç / 1600 Watt

Nominal Akış / 5.5 lt/dk

Maksimum Akış / 6.5 lt/dk

Nominal Basınç / 90 Bar

Maksimum Basınç / 130 Bar

Koli / 1 Adet

**NEW system 130 bar**  
**1885 PSI**Ayarlanabilir  
Püskürtme Başlığı5 Metre  
Yüksek Basınca  
Dayanıklı HortumKöpüklü Yıkama için  
Entegre Deterjan TankıSu kovası ve  
su tankları gibi alternatif  
kaynaklardan su çekmeEmniyetli  
Otomatik  
Durdurma  
Sistemi

## Basınçlı Yıkama Makinesi

**1800 Watt****SGS5400 149\$**

Nominal Güç / 1800 Watt

Nominal Akış / 6 lt/dk

Maksimum Akış / 7.2 lt/dk

Nominal Basınç / 100 Bar

Maksimum Basınç / 150 Bar

Koli / 1 Adet

**NEW system 150 bar**  
**2175 PSI**Ayarlanabilir  
Püskürtme Başlığı5 Metre  
Yüksek Basınca  
Dayanıklı Çelik HortumKöpüklü Yıkama için  
Entegre Deterjan TankıSu kovası ve  
su tankları gibi alternatif  
kaynaklardan su çekmeEmniyetli  
Otomatik  
Durdurma  
Sistemi

## Basınçlı Yıkama Makinesi

# 2500 Watt

**INDUCTION MOTOR**



**SGS5401 329\$**

Nominal Güç / 2500 Watt

Nominal Akış / 7 lt/dk

Maksimum Akış / 7.8 lt/dk

Nominal Basınç / 130 Bar

Maksimum Basınç / 170 Bar

Koli / 1 Adet



**NEW system 170 bar 2465 PSI**



Ayarlanabilir Püskürtme Başlığı



5 Metre Yüksek Basınca Dayanıklı Çelik Hortum



Köpüklü Yıkama için Entegre Deterjan Tankı



Su kovası ve su tankları gibi alternatif kaynaklardan su çekme



Emniyetli Otomatik Durdurma Sistemi

## Basınçlı Yıkama Makinesi / Endüstriyel

# 2200 Watt

**INDUCTION MOTOR**

# 130 bar

**150 bar**  
Maks Çalışma Basıncı

**SGS5403 590\$**

Nominal Güç / 2200 Watt

Motor Hızı / 2800 Rpm

Maksimum Basınç / 130 Bar

Maksimum Akış / 11 lt/dk

Hortum Uzunluğu / Ø 6mm - 15m

Koli / 1 Adet



**4x**  
Nozul Başlık



Su kovası ve su tankları gibi alternatif kaynaklarda su çekme



5 Metre Yüksek Basınca Dayanıklı Takviyeli Çelik Hortum

Köpüklü Yıkama için Deterjan Tankı



1 YIL

GARANTİ  
KOŞULSUZ

2 YIL

GARANTİ  
ÜRETİM  
HATALARINA  
KARŞI

www.sgstools.com.tr

SGS<sup>®</sup>PLUS

## Basınçlı Yıkama Makinesi / Endüstriyel

# 2800 Watt

## 150 bar

### 180 bar

Max Çalışma Basıncı

### SGS5404 990\$

Nominal Güç / 2800 Watt

Motor Hızı / 1400 Rpm

Maksimum Basınç / 150 Bar

Maksimum Akış / 11 lt/dk

Hortum Uzunluğu / Ø 8mm - 15m

Koli / 1 Adet

INDUCTION MOTOR



## 4x

Nozul Başlık



Su kovası ve su tankları gibi alternatif kaynaklarda su çekme



5 Metre Yüksek Basınca Dayanıklı Takviyeli Çelik Hortum

Köpüklü Yıkama için Deterjan Tankı



## Havasız Boya Püskürtme Makinesi

# 1010 Watt

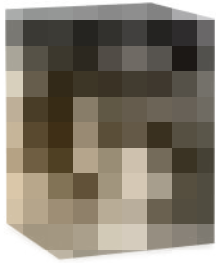

### SGS5280 299\$

Nominal Güç / 1010 Watt

Nominal Giriş Akımı / 4.63A

Maks. Çalışma Basıncı / 207Bar-3000 PSI

Maks. Akış Hızı / 1.5 lt/dk

Malzeme Boya Sıcaklığı / 10C - 40C

Koli / 1 Adet



Basınç Göstergeli



515 Nozul



10 Metre Basınca Dayanıklı Hortum

**Sıcak Hava  
Tabancası**

**2000 Watt**



**2X** **350°C**  
1: 300L / MIN  
**600°C**  
2: 500L / MIN  
**MAXIMUM RUNTIME**



**SGS5215**

**25\$**

Maksimum Güç / 2000 Watt

Hava Akımı / I: 300L / II: 500L

Sıcaklık / I : 350° / II : 600°

Koli / 10 Adet

**Hava  
Körüğü**

**650 Watt**



**Kademeli Hız**



**Anahtar Kilidi**

**2X** **MAXIMUM RUNTIME**



**SGS5221**

**29\$**

Nominal Güç / 650 Watt

Üfleme Hızı / 0-3.2m³/dk

Boştaki Devir Hızı / 0-14000 / dk

Koli / 1 Adet



1 YIL

GARANTİ  
KOŞULSUZ

2 YIL

GARANTİ  
ÜRETİM  
HATALARINA  
KARŞI

www.sgstools.com.tr

SGS<sup>®</sup>PLUS

## Motorlu Tirpan

# 52cc 1.6kw



**TWO-STROKE  
HIGH POWER**  
İki Zamanlı Motor  
Yüksek Güç



SGS5361 **149\$**

Motor Hacmi / 52cc

Motor Gücü / 1.6kw

Devir Hızı / 8500rpm

Yakıt Kapasitesi / 1250ml

Koli / 1 Adet

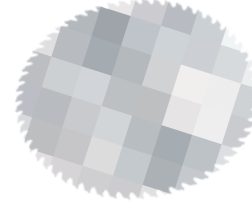

## Saw Blade

40T / 1 Adet  
Dairesel Testere

## Motorlu Tirpan Sırt Tipi

# 52cc 1.6kw



**TWO-STROKE  
HIGH POWER**  
İki Zamanlı Motor  
Yüksek Güç



SGS5362 **172\$**

Motor Hacmi / 52cc

Motor Gücü / 1.6kw

Devir Hızı / 8500rpm

Yakıt Kapasitesi / 1250ml

Koli / 1 Adet

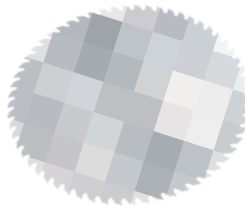

## Saw Blade

40T / 1 Adet  
Dairesel Testere

## Ağaç Kesme Motoru

# 52cc 2.2kw



Acil  
Güvenlik  
Freni



**SGS5354 119\$**

Motor Hacmi / 52cc

Motor Gücü / 2.2kw

Silindir Çapı / Ø 45mm

Pala Uzunluğu / 45cm

Yakıt Kapasitesi / 550ml

Yağ Kapasitesi / 260ml

Koli / 4 Adet



İki Zamanlı Motor  
Yüksek Güç  
TWO-STROKE  
HIGH POWER

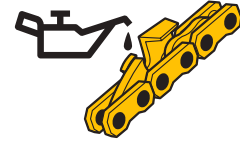

Otomatik  
Yağlama

## Alçı Zımpara Makinesi

# 750 Watt



Toz  
Vakum  
Sistemi



6 ADET  
Cırtlı Zımpara  
225mm



**SGS5200 229\$**

Nominal Güç / 750 Watt

Hız-RPM / 1000-1850 d/dk

Kesim Disk / Ø225 mm

Tutamak Uzunluğu / 130-180mm

Koli / 1 Adet



Elektrikli süpürge  
gerektirmeyen  
toz emme sistemi

1 YIL

GARANTİ  
KOŞULSUZ

2 YIL

GARANTİ  
ÜRETİM  
HATALARINA  
KARŞI

www.sgstools.com.tr

SGS<sup>®</sup>PLUS

## İnvertör Kaynak Makinesi

# 125A

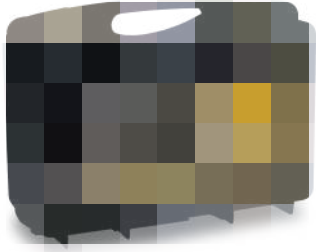

SGS5155 **159\$**

Şebekeden Çekilen Güç / 6.9 KVA

Şebekeden Çekilen Akım / 25.7 A

Kaynak Akım Aralığı / 20~125 ADC

Elektrod Çapı / 1,60 - 3,20

Ağırlık / 2.5 kg

Koli / 1 Adet



**2X** MAXIMUM  
RUNTIME



Askı  
Kemer



## İnvertör Kaynak Makinesi



# 160A

SGS5156 **199\$**

# 200A

SGS5157 **219\$**



# 160A

Şebekeden Çekilen Güç / 7.89 KVA

Şebekeden Çekilen Akım / 34.3 A

Kaynak Akım Aralığı / 20~160 ADC

Elektrod Çapı / 2,60 - 4,00

Ağırlık / 5 kg

Koli / 1 Adet

# 200A

Şebekeden Çekilen Güç / 10.42 KVA

Şebekeden Çekilen Akım / 45.3 A

Kaynak Akım Aralığı / 20~200 ADC

Elektrod Çapı / 2,60 - 4,00

Ağırlık / 7 kg

Koli / 1 Adet

**MIG Gazsız Gazaltı  
Kaynak Makinesi**

**130A**

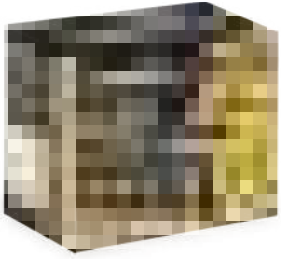

**SGS5166 319\$**

Şebekeden Çekilen Güç / 6.84 KVA

Şebekeden Çekilen Akım / 25.6 A

Kaynak Akım Aralığı / 20~130 ADC

Elektrod Çapı / 2,60 - 3,20

Tel Çapı-Kapasite / 0.8/1.0/1kg

Ağırlık 5.5kg / Koli - 1 Adet



**MIG-MMA**

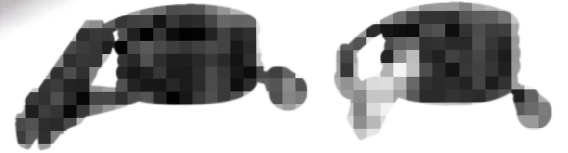

**MIG Gazaltı  
Kaynak Makinesi**

**165A**

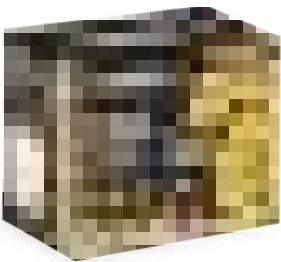

**SGS5167 449\$**

Şebekeden Çekilen Güç / 7.21 KVA

Şebekeden Çekilen Akım / 30.8 A

Kaynak Akım Aralığı / 30~165 ADC

Elektrod Çapı / 2,60 - 3,20

Tel Çapı-Kapasite / 0.8/1.0/1kg

Ağırlık 9.5kg / Koli - 1 Adet



**MIG-MMA**

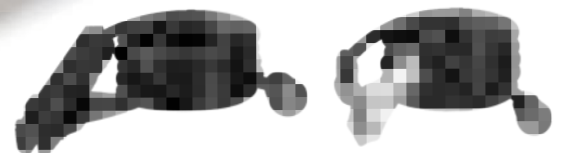

1 YIL

GARANTİ  
KOŞULSUZ

2 YIL

GARANTİ  
ÜRETİM  
HATALARINA  
KARŞI

www.sgstools.com.tr

SGS<sup>®</sup>PLUS

## Lazer Metre



SGS5425

39\$

60  
Metre

SGS5426

49\$

100  
Metre

Ölçüm Birimleri / M / Inc / Ft

Ölçme Hassasiyeti / ±2 Mm / M

Lazer Tipi / 620-690 &lt;1 Mw / Sınıf II

Maks. Hafıza Kayıt / 99 Birim

Pil Tipi / 3 x 1.5 V Aaa

Koli / 50 Adet

Sürekli  
ÖlçümToplama  
ÇıkarmaOtomatik  
Arka IşıkGerçek  
Zamanlı Aç2"  
LCD Ekran1x Lazer Cihazı / 3x AAA 1.5V Pil  
1x Bez Çanta / 1x Tutma ipiOtomatik  
Açı ÖlçümüMesafe  
ÖlçümüAlan  
ÖlçümüHacim  
ÖlçümüPisagor  
Ölçümü

Kutu İçeriği

Lazer Hizalama  
Distomat

3.7V 1.0Ah



SGS5427

59\$

Işın Yönü / 1 Yatay / 1 Dikey

Lazer Tipi - Sınıfı / Yeşil - Sınıf 2

Hizalama Hassasiyeti / ±2mm / 10 m

Çalışma Mesafesi / 20m

Çalışma Mesafesi / 50 m Dedektörle

Pil / 3.7V 1000 mAh / Li-ion

Koli / 16 Adet

Darbe  
DayanımlıLITHIUM-ION  
1X BATARYAOtomatik  
Tesviye ModuManuel  
Tesviye ModuMıknatıslı  
Duvar Montaj  
Braketi

Kutu İçeriği

1x 2 Lines Lazer Cihazı / 1x 3.7V 1000Ah Batarya - 1x Pil Aparatı / 1x Tripot Bağlantı Aparatı  
1x Mıknatıslı Duvar Montaj Braketi - 1x Type-C Şarj Kablosu / 1x Taşıma Çantası

## Lazer Hizalama Distomat

**3.7V 4.0Ah**



**SGS5428 169\$**

Işın Yönü / 1 Yatay / 4 Dikey

Lazer Tipi-Sınıf / Yeşil - Sınıf 2

Hizalama Hassasiyeti / ±3mm / 10 m

Çalışma Mesafesi / 30m

Çalışma Mesafesi / 50 m Dedektörle

Denge Eğimi / 3°±1°

Pil / 3.7V 4000 mAh / Li-ion

Koli / 6 Adet



**Darbeye Dayanıklı**



**Su ve Toza Dayanıklı**

**LITHIUM-ION  
2X BATARYA**



**4V-1H**

**5 Lines  
GREEN  
STRONG BRIGHTNESS**

**180°x1**  
Horizontal  
Yatay

**360°x2**  
Vertical  
Dikey

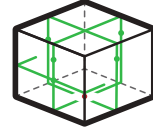

**10 Kademeli  
Parlaklık Ayarı  
Level Brightness**

**Manuel Tesviye Modu**

**Otomatik Tesviye Modu**

**Kutu İçeriği**

1x:5 Lines Lazer Cihazı/2x:3.7V 4000Ah Batarya

1x : 360° Ayarlanabilir Lazer Hizalama Tripodu

1x : Koruyucu Gözlük / 1x : Hızlı Şarj Cihazı

1x : Type-C Şarj Kablosu / 1x : Taşıma Çantası

## Lazer Hizalama Distomat

**3.7V 5.2Ah**



Uzaktan Kumanda

**SGS5429 199\$**

Işın Yönü / Yatay / Dikey

Lazer Tipi-Sınıf / Yeşil - Sınıf 2

Hizalama Hassasiyeti / ±3mm / 10 m

Çalışma Mesafesi / 30m

Çalışma Mesafesi / 50 m Dedektörle

Denge Eğimi / 3°±1°

Pil / 3.7V 5200 mAh / Li-ion

Koli / 6 Adet



**Darbeye Dayanıklı**

**4x360°**

**4D**

**16 Lines  
GREEN  
STRONG BRIGHTNESS**

**LITHIUM-ION  
2X BATARYA**

**360°x2**  
Horizontal  
Yatay

**360°x2**  
Vertical  
Dikey



**Ayarlanabilir  
Mıknatıslı  
Duvar Montaj  
Braketi**

**Kutu İçeriği**

1x 4D Lazer Cihazı / 2x 3.7V 5200Ah Batarya

1x Uzaktan Kumanda / 1x Seviye Platform

1x Mıknatıslı Duvar Braketi / 1x Üç Eksenli Hassas

Ayarlanabilir Lazer Hizalama Tripodu

1x Hızlı Şarj Cihazı / 1x Type-C Şarj Kablosu / 1x Taşıma Çantası

1 YIL

GARANTİ  
KOŞULSUZ

2 YIL

GARANTİ  
ÜRETİM  
HATALARINA  
KARŞI

www.sgstools.com.tr

SGS<sup>®</sup>PLUSLazer Dijital  
Açı Ölçer

3.7V 320Ah

360°  
180°x2  
90°x2AUTOMATIC  
ANGLE FINDER

4X

STRONG  
MAGNET

4 Kenar Güçlü Mıknatıs

1.8"

SCREEN  
DISPLAYSCREEN  
AUTOROTATIONAçı Ölçer Hangi Yönde İse  
Ekran Otomatik Olarak Döner

SGS5431

29\$

Batarya / 3.7V-320mAh Li-ion

Ölçüm Aralığı / 4x90° / 2x180°

Standart Sapma / ±0,1°

Ekran Boyut / 1,8" FSTN Screen

Lazer / Çift Yönlü

Otomatik Kapanma / 3 Dakika

Koli / 100 Adet

2X

LASER

Çift Yönlü Lazer

YÜKSEK  
HASSASİYETTYPE-C  
CHARGING CABLETeleskopik  
Alüminyum Tripod

120cm

SGS5430

19\$

Bağlantı / 5/8"

Materyal / Alüminyum

Boy / 120cm

Koli / 20 Adet

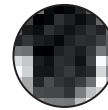
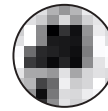
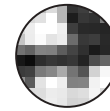
Sıkıştırma  
VidasıTeleskopik  
ÇubukSu  
TerazisiYükseklik  
AyarSabitleme  
AyarıYükseltici  
El ÇarkıSağlam alüminyum yapı sayesinde  
lazer hizalama, lazer metre vb tripod  
bağlantısı olan ekipmanlarınızın  
hizalama ve yüksek mesafeli  
işlerinizde sabitleme imkanı sağlar.

**Mum Silikon  
Tabancası**

**30Watt**

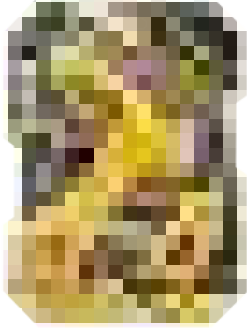

**SGS5290**

**8\$**

Nominal Güç / 30Watt

Mum Silikon / Ø7.0-7.5mm

Koli / 48 Adet

Ø7.0-7.5mm

**İNCE MUM  
SİLİKON**



**2X** MAXIMUM  
RUNTIME



**Aşırı Akım  
Koruma**

**Mum Silikon  
Tabancası**

**60Watt**

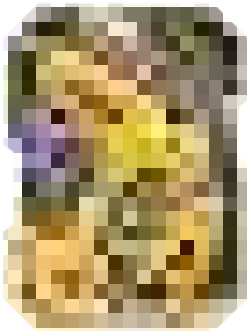

**SGS5291**

**12.50\$**

Nominal Güç / 60Watt

Mum Silikon / Ø10.8-11.5mm

Koli / 36 Adet

Ø10.8-11.5mm

**KALIN MUM  
SİLİKON**



**2X** MAXIMUM  
RUNTIME



**Aşırı Akım  
Koruma**

1 YIL

GARANTİ  
KOŞULSUZ

2 YIL

GARANTİ  
ÜRETİM  
HATALARINA  
KARŞI

www.sgstools.com.tr

SGS<sup>®</sup>PLUSAraç Hava  
Kompresörü

12V 100PSI

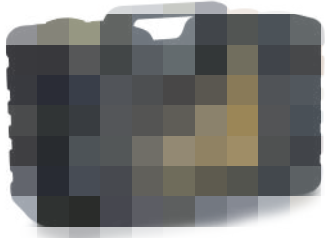

SGS5390 32\$

Voltaj Aralığı / 12V

Akım Çekişi / 12A

Maksimum Basınç / 0-100 PSI 7 Bar

Sürekli Basınç / 10 dk/min

Hava Çıkışı / 30 L/min

Koli / 8 Adet

L/min 30 L/dk  
Hava Çıkış Hızı

POWERFUL PUMP

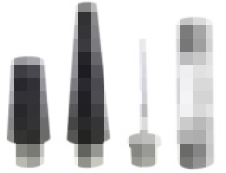
SINGLE  
CYLINDER2 Adet  
Nozul Adaptör  
1 Adet Top İğnesi  
1 Adet SigortaAraç Hava  
Kompresörü

12V 150PSI

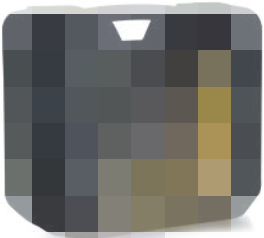
5mt Hava  
Hortumu

SGS5391 49\$

Voltaj Aralığı / 12V

Akım Çekişi / 15A

Maksimum Basınç / 0-150 PSI 10 Bar

Sürekli Basınç / 20 dk/min

Hava Çıkışı / 60 L/min

Koli / 4 Adet

L/min 60 L/dk  
Hava Çıkış Hızı

POWERFUL PUMP

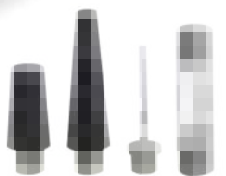
DOUBLE  
CYLINDER2 Adet  
Nozul Adaptör  
1 Adet Top İğnesi  
1 Adet SigortaAkü  
Klipisi

## Temiz Su Dalgıç Pompa

# 550 Watt

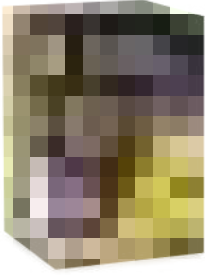

**SGS5370 64\$**

Max Su Akış Kapasitesi / 12.000 Lt/H

Max Kaldırma Yüksekliği / 9 Metre

Max Daldırma Derinliği / 7 Metre

Katı Cisimlerin Emilmesi / Ø 5mm

Hortum Bağlantısı / 25-32mm / 1" & 1-1/2"

Güç Kablosu / 10 Metre H05RN-F/3G 0.75mm 2x10m

Koli / 4 Adet



**NEW  
system**



**10 Metre**

Kablo Uzunluk



**25-32mm**

Hortum Bağlantısı



**9  
METRE**

Su Basma Yüksekliği

**12.000 lt/h**

Su Akış Kapasitesi

**SUYU KAYNAĞINDAN ÇEKER**

## Temiz - Kirli Su Dalgıç Pompa

# 900 Watt

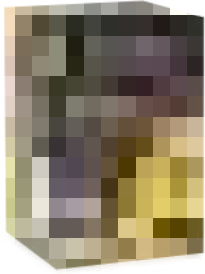

**SGS5371 79\$**

Max Su Akış Kapasitesi / 13.000 Lt/H

Max Kaldırma Yüksekliği / 9 Metre

Max Daldırma Derinliği / 7 Metre

Katı Cisimlerin Emilmesi / Ø 1-8-35mm

Hortum Bağlantısı / 25-32mm / 1" & 1-1/2"

Güç Kablosu / 10 Metre H05RN-F/3G 0.75mm 2x10m

Koli / 4 Adet



**NEW  
system**



**10 Metre**

Kablo Uzunluk



**25-32mm**

Hortum Bağlantısı



**9  
METRE**

Su Basma Yüksekliği

**13.000 lt/h**

Su Akış Kapasitesi

**SUYU KAYNAĞINDAN ÇEKER**

**1 YIL****GARANTİ**  
KOŞULSUZ**2 YIL****GARANTİ**  
ÜRETİM  
HATALARINA  
KARŞI[www.sgstools.com.tr](http://www.sgstools.com.tr)**SGS<sup>®</sup>PLUS**

## Temiz Su Dalgıç Pompa

# 900 Watt

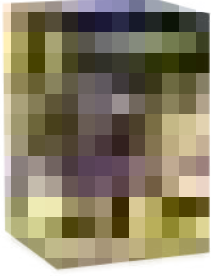
**SGS5372 134\$**

Max Su Akış Kapasitesi / 5.000 Lt/H

Max Kaldırma Yüksekliği / 30 Metre

Max Daldırma Derinliği / 7 Metre

Katkı Cisimlerin Emilmesi / Ø 2mm

Hortum Bağlantısı / 25-32mm / 1" &amp; 1-1/2"

Güç Kablosu / 10 Metre H05RN-F/3G  
1mm 2x10m

Koli / 2 Adet

**NEW**  
system**10 Metre**

Kablo Uzunluk

**25-32mm**

Hortum Bağlantısı

**30**  
**METRE**

Su Basma Yüksekliği

**5.000 lt/h**

Su Akış Kapasitesi

**SUYU KAYNAĞINDAN ÇEKER**

## Kirli Su Dalgıç Pompa

# 1100 Watt

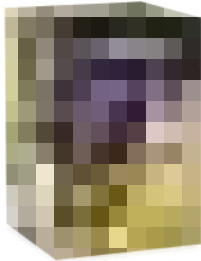
**SGS5373 104\$**

Max Su Akış Kapasitesi / 15.000 Lt/H

Max Kaldırma Yüksekliği / 10 Metre

Max Daldırma Derinliği / 7 Metre

Katkı Cisimlerin Emilmesi / Ø 35mm

Hortum Bağlantısı / 25-32mm / 1" &amp; 1-1/2"

Güç Kablosu / 10 Metre H05RN-F/3G  
0.75mm 2x10m

Koli / 4 Adet

**INOX****NEW** system**10 Metre**

Kablo Uzunluk

**25-32mm**

Hortum Bağlantısı

**10**  
**METRE**

Su Basma Yüksekliği

**15.000 lt/h**

Su Akış Kapasitesi

**SUYU KAYNAĞINDAN ÇEKER**

**Bahçe  
Pompası**

**1200 Watt**

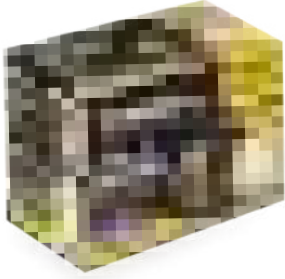

**SGS5374 129\$**

Nominal Güç / 1200 Watt

Max Su Akış Kapasitesi / 3.800 Lt/H

Max Basma Yüksekliği / 50 Metre

Max Daldırma Derinliği / 8 Metre

Hortum Bağlantısı / 25mm / 1"

Güç Kablosu / 1.2 Metre H07RN-F/3G  
1mm 2x1.2m **IPX4**

Koli / 1 Adet

**NEW  
system**



**INOX**

**SUYU KAYNAĞINDAN  
ÇEKER**



**ON / OFF**

Güç Anahtarı



**50  
METRE**

Su Basma Yüksekliği

**3.800  
lt/h**

Su Akış Kapasitesi



**10 Metre**

Kablo Uzunluk



**25-32mm**

Hortum Bağlantısı

**Foseptik  
Dalgıç Pompa**

**1100 Watt 1.5  
HP**

**Öğütücü  
Bıçaklı**

Foseptik Suyun  
İçindeki Katı  
Maddeleri Parçalar.



**SGS5375 299\$**

Nominal Güç / 1100W / 1.5Hp

Max Su Akış Kapasitesi / 20 m<sup>3</sup>/h / 20ton

Max Kaldırma Yüksekliği / 12 Metre

Hortum Bağlantısı / 50mm

Güç Kablosu / 10 Metre

Koli / 1 Adet

**INOX**

**NEW system**



**10 Metre**

Kablo Uzunluk



**50mm**

Hortum Bağlantısı



**12  
METRE**

Su Basma Yüksekliği

**20 m<sup>3</sup>/h**

Su Akış Kapasitesi



**GRINDING SYSTEM**

**1 YIL****GARANTİ**  
KOŞULSUZ**2 YIL****GARANTİ**  
URETİM  
HATALARINA  
KARŞI[www.sgstools.com.tr](http://www.sgstools.com.tr)**SGS<sup>®</sup>PLUS**

## Foseptik Dalgıç Pompa

# 1500 Watt <sup>2.0</sup>HP

### Öğütücü Bıçaklı

Foseptik Suyun  
İçindeki Katı  
Maddeleri Parçalar.

**SGS5376 329\$**

Nominal Güç / 1500W / 2Hp

Max Su Akış Kapasitesi / 23 m<sup>3</sup>/h / 23 Ton

Max Kaldırma Yüksekliği / 17 Metre

Hortum Bağlantısı / 50mm

Güç Kablosu / 10 Metre

Koli / 1 Adet

## Foseptik Dalgıç Pompa

# 2200 Watt <sup>3.0</sup>HP

### Öğütücü Bıçaklı

Foseptik Suyun  
İçindeki Katı  
Maddeleri Parçalar.

**SGS5377 369\$**

Nominal Güç / 2200W / 3Hp

Max Su Akış Kapasitesi / 23 m<sup>3</sup>/h / 23 Ton

Max Kaldırma Yüksekliği / 21 Metre

Hortum Bağlantısı / 50mm

Güç Kablosu / 10 Metre

Koli / 1 Adet

**INOX****NEW system****10 Metre**

Kablo Uzunluk

**50mm**

Hortum Bağlantısı

**17  
METRE**

Su Basma Yüksekliği

**23 m<sup>3</sup>/h**

Su Akış Kapasitesi

**GRINDING SYSTEM****INOX****NEW system****10 Metre**

Kablo Uzunluk

**50mm**

Hortum Bağlantısı

**21  
METRE**

Su Basma Yüksekliği

**23 m<sup>3</sup>/h**

Su Akış Kapasitesi

**GRINDING SYSTEM**

**Periferik Su Pompası**

**370Watt** 0.5 HP

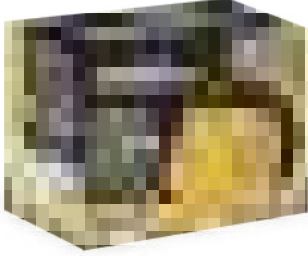

**SGS5380 64\$**

Motor Gücü / 370Watt/0.5hp

Nominal Akış / 35 L/min

Maksimum Emme / 8m

Maksimum Akış / 2.1 m<sup>3</sup>/h / 2.1 Ton

Maksimum Basma / 38m

İzolasyon & Koruma Sınıfı / B - IP44

Giriş / Çıkış Ağız Çapı / 1"x1"

Koli / 1 Adet

**2X** MAXIMUM RUNTIME

**NEW** system

Yeni Ürün



**38** METRE

Su Basma Yüksekliği



**35L/min**  
Max. Su Akış Kapasite

Copper Wire Motor

**COPPER IMPELLER BAKIR PERVANE**

**Periferik Su Pompası**

**750Watt** 1.0 HP

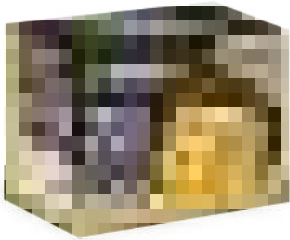

**SGS5383 99\$**

Motor Gücü / 750Watt/1.55hp

Nominal Akış / 50 L/min

Maksimum Emme / 8m

Maksimum Akış / 3.0 m<sup>3</sup>/h / 3 Ton

Maksimum Basma / 60m

İzolasyon & Koruma Sınıfı / B - IP44

Giriş / Çıkış Ağız Çapı / 1"x1"

Koli / 1 Adet

**2X** MAXIMUM RUNTIME

**NEW** system

Yeni Ürün



**60** METRE

Su Basma Yüksekliği



**50L/min**  
Max. Su Akış Kapasite

Copper Wire Motor

**COPPER IMPELLER BAKIR PERVANE**

1 YIL

GARANTİ  
KOŞULSUZ

2 YIL

GARANTİ  
ÜRETİM  
HATALARINA  
KARŞI

www.sgstools.com.tr

SGS<sup>®</sup>PLUS

## Periferik Su Pompası

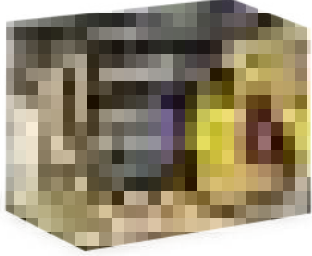
**400Watt** 0.55  
HP**SGS5381 109\$**

Motor Gücü / 400Watt/0.55hp

Nominal Akış / 36 L/min

Maksimum Emme / 9m

Maksimum Akış / 2.2 m<sup>3</sup>/h / 2.2 Ton

Maksimum Basma / 35m

İzolasyon &amp; Koruma Sınıfı / B - IP44

Giriş / Çıkış Ağız Çapı / 1"x1"

Koli / 1 Adet

**2X**MAXIMUM  
RUNTIME**36L/min**Max. Su Akış  
Kapasite

Copper Wire Motor

**COPPER IMPELLER BAKIR PERVANE****35  
METRE**Su Basma  
Yüksekliği**NEW  
system**Yeni  
Ürün

## Otomatik Periferik Su Pompası

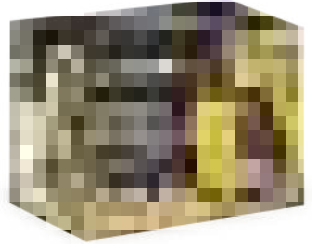
**400Watt** 0.55  
HP**SGS5382 129\$**

Motor Gücü / 400Watt/0.55hp

Nominal Akış / 36 L/min

Maksimum Emme / 9m

Maksimum Akış / 2.2 m<sup>3</sup>/h / 2.2 Ton

Maksimum Basma / 35m

İzolasyon &amp; Koruma Sınıfı / B - IP44

Giriş / Çıkış Ağız Çapı / 1"x1"

Koli / 1 Adet

**2X**MAXIMUM  
RUNTIME**36L/min**Max. Su Akış  
Kapasite

Copper Wire Motor

**COPPER IMPELLER BAKIR PERVANE****35  
METRE**Su Basma  
Yüksekliği**NEW  
system**Yeni  
Ürün

**Periferik Su Pompası**

**800Watt** <sup>1.2</sup>HP

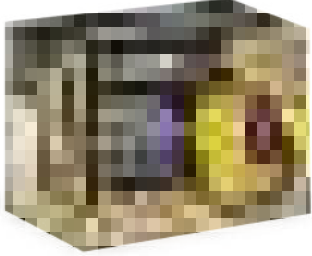

**SGS5384 149\$**

Motor Gücü / 800Watt/1.2hp

Nominal Akış / 52 L/min

Maksimum Emme / 9m

Maksimum Akış / 3.2 m<sup>3</sup>/h / 3.2 Ton

Maksimum Basma / 50m

İzolasyon & Koruma Sınıfı / B - IP44

Giriş / Çıkış Ağız Çapı / 1"x1"

Koli / 1 Adet

**2X**  
MAXIMUM  
RUNTIME

**52L/min**  
Max. Su Akış  
Kapasite



Copper Wire Motor

**COPPER IMPELLER BAKIR PERVANE**



**50 METRE**

Su Basma  
Yüksekliği

**NEW**  
system

Yeni  
Ürün



**Otomatik Periferik Su Pompası**

**800Watt** <sup>1.2</sup>HP

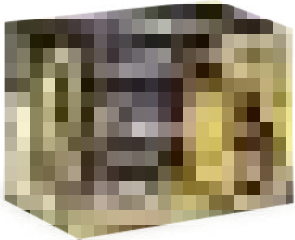

**SGS5385 179\$**

Motor Gücü / 800Watt/1.2hp

Nominal Akış / 52 L/min

Maksimum Emme / 9m

Maksimum Akış / 3.2 m<sup>3</sup>/h / 3.2 Ton

Maksimum Basma / 50m

İzolasyon & Koruma Sınıfı / B - IP44

Giriş / Çıkış Ağız Çapı / 1"x1"

Koli / 1 Adet

**2X**  
MAXIMUM  
RUNTIME

**52L/min**  
Max. Su Akış  
Kapasite



Copper Wire Motor

**COPPER IMPELLER BAKIR PERVANE**



**50 METRE**

Su Basma  
Yüksekliği

**NEW**  
system

Yeni  
Ürün



**1 YIL****GARANTİ**  
KOŞULSUZ**2 YIL****GARANTİ**  
ÜRETİM  
HATALARINA  
KARŞI[www.sgstools.com.tr](http://www.sgstools.com.tr)**SGS<sup>®</sup>PLUS**

## Jet Su Pompası

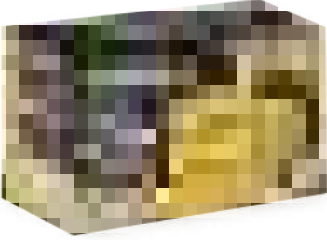
**750 Watt** 1.0 HP**SGS5387 144\$**

Motor Gücü / 750Watt/1.0hp

Nominal Akış / 60 L/min

Maksimum Emme / 9m

Maksimum Akış / 3.6 m<sup>3</sup>/h / 3.6 Ton

Maksimum Basma / 46m

İzolasyon &amp; Koruma Sınıfı / B - IP44

Giriş / Çıkış Ağız Çapı / 1"x1"

Koli / 1 Adet

**2X** MAXIMUM  
RUNTIME**NEW**  
systemYeni  
Ürün**46  
METRE**Su Basma  
Yüksekliği

Copper Wire Motor

**60L/min**  
Max. Su Akış  
Kapasite**COPPER IMPELLER BAKIR PERVANE**

## Jet Su Pompası

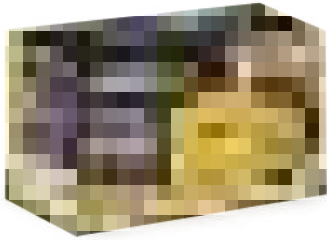
**1100 Watt** 1.0 HP**SGS5388 149\$**

Motor Gücü / 1100Watt/1.5hp

Nominal Akış / 70 L/min

Maksimum Emme / 9m

Maksimum Akış / 4.2 m<sup>3</sup>/h / 4.2 Ton

Maksimum Basma / 48m

İzolasyon &amp; Koruma Sınıfı / B - IP44

Giriş / Çıkış Ağız Çapı / 1"x1"

Koli / 1 Adet

**2X** MAXIMUM  
RUNTIME**NEW**  
systemYeni  
Ürün**48  
METRE**Su Basma  
Yüksekliği

Copper Wire Motor

**70L/min**  
Max. Su Akış  
Kapasite**COPPER IMPELLER BAKIR PERVANE**

**Santrifüj  
Su Pompası**

**750 Watt** 1.0 HP

**2X** MAXIMUM  
RUNTIME

**NEW**  
system

**8 Metre**  
Max. Su Emme

**110L/min**  
Max. Su Akış Kapasite



**32  
METRE**

Su Basma  
Yüksekliği



**CENTRIFUGAL**

**WATER PUMP**

**SGS5386 134\$**

Motor Gücü / 750Watt/1.0hp

Nominal Akış / 110 L/min

Maksimum Emme / 8m

Maksimum Akış / 6.6 m<sup>3</sup>/h / 7.2 Ton

Maksimum Basma / 32m

İzolasyon & Koruma Sınıfı / B - IP44

Giriş / Çıkış Ağız Çapı / 1"x1"

Koli / 1 Adet



**Copper Wire  
Motor**



**COPPER IMPELLER**

**BAKIR PERVANE**

# Elektrikli El Aletleri 37 Parça Ürün Standı Stand Hediye

Kod	Açıklama	Adet
SGS5054	350 Lümen Şarjlı Led Fener	2
SGS5057	1000 Lümen Şarjlı Led Fener	1
SGS5131	12 Volt Akülü Vidalama	2
SGS5248	20 Volt Akülü Darbeli Matkap	2
SGS5530	20 Volt Akülü Darbeli Matkap	1
SGS5510	20 Volt Akülü Avuç Taşlama	1
SGS5541	20 Volt Akülü Sunta Kesme	1
SGS5460	20 Volt Akülü Boya Tabancası	1
SGS5415	20 Volt Akülü Titreşimli Vantuz	1
SGS5140	500 Watt Matkap	2
SGS5141	600 Watt Matkap	2
SGS5142	750 Watt Matkap	2
SGS5179	800 Watt Kırıcı/Delici	2
SGS5109	750 Watt Taşlama 115mm	2
SGS5111	750 Watt Taşlama 115mm	1
SGS5108	850 Watt Taşlama 115mm	1
SGS5112	1010 Watt Taşlama 125mm	1
SGS5192	500 Watt Dekupaj	2
SGS5191	900 Watt Dekupaj	1
SGS5185	1500 Watt Sunta Kesme Makinesi	1
SGS5260	130 Watt Hobi Gravür Seti	2
SGS5215	2000 Watt Sıcak Hava Tabancası	2
SGS5221	650 Watt Hava Körüğü	1
SGS5099	1600 Watt Karıştırıcı Mixer	1
SGS5270	1200 Watt Tilki Kuyruğu Testere	1

**KODU****AÇIKLAMA****FİYATI**

SGS5129 Elektrikli Ürün Standı 2163 \$

F102 Boş Ürün Standı 200 \$



36 parça elektrikli el aletleri ile stand bedelsiz olarak verilmektedir.



**20V MAX**  
**Li-ion X-TECH**



**ONE BATTERY MAX POWER**  
**TEK BATARYA MAKSİMUM GÜÇ**



# 4D Laser LEVEL

360°x2  
Horizontal  
Yatay

360°x2  
Vertical  
Dikey

16  
GREEN  
STRONG BRIGHTNESS

Uzaktan Kumanda

Otomatik Tesviye Modu



Manuel Tesviye Modu

Cihaz Kapalıyken  
Geçiş yapmak için  
düğmeye uzun basın



3 Mod Yeşil Lazer Seviyesi

**1.MOD** %50

Lazer Işık Gücü

**2.MOD** %100

Lazer Işık Gücü

**3.FLAŞ MOD**

Ayarlanabilir  
Mıknatıslı  
Duvar Montaj  
Braketi





**DEV120**

**1200mm**

**SERAMIK & GRANIT  
KESAMI MAKINASI**



**MAXIMUMSTRONG**  
STRONG AND SOLID METAL BODY



**SGS<sup>®</sup>**

*Professional Hand Tools*

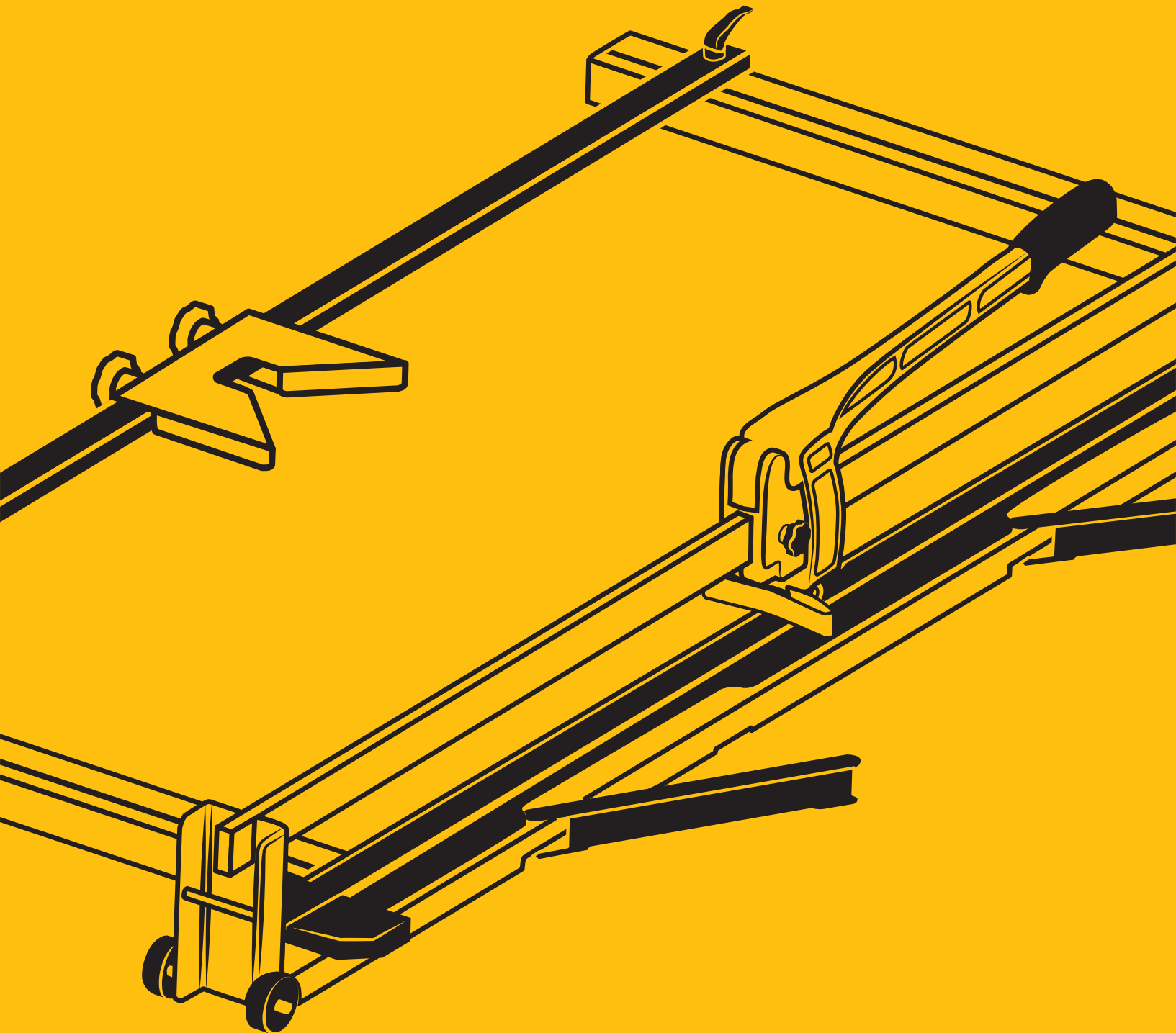

## PRO Series MAXIMUMSTRONG

STRONG METAL BODY

Seramik & Granit Kesme Makinası

### Metal Gövde Pro 60-90



Uzun Ömürlü Değiştirilebilir Kesme Elması

Ayarlanabilir Alüminyum Cetveli Gönye Sistemi



STRONG DIAMOND CUTTER BLADE



MADE IN TÜRKİYE

EXTRA STRONG

2YIL GARANTİ



600-900mm

Özel Malzemeden Üretilmiş Kırılma ve Aşınmaya Dayanıklı Kesici Kol  
En İyi Kesimler İçin Tekli Lama Sistemi

KODU	AÇIKLAMA	KOLİ	FİYATI
SGS102	Pro 60/600mm	4	1.750₺
SGS103	Pro 90/900mm	1	2.250₺

## MAC Series MAXIMUMSTRONG

STRONG METAL BODY

Seramik & Granit Kesme Makinası

### Metal Gövde Mac 60



Uzun Ömürlü Değiştirilebilir Kesme Elması

Plastik Cetveli Gönye



STRONG DIAMOND CUTTER BLADE



MADE IN TÜRKİYE

EXTRA STRONG

2YIL GARANTİ



600mm

Özel Malzemeden Üretilmiş Kırılma ve Aşınmaya Dayanıklı Kesici Kol  
En İyi Kesimler İçin Tekli Lama Sistemi

KODU	AÇIKLAMA	KOLİ	FİYATI
SGS123	Mac 60/600mm	4	1.400₺

## X-PLUS60 MAXIMUMSTRONG

STRONG AND LIGHTWEIGHT ALUMINUM BODY

Seramik & Granit Kesme Makinası

### Alüminyum Gövde

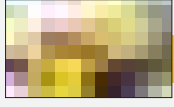

Güçlü ve Hassas Rulmanlı Çift Mil Kesim Sistemi



10mm Kalem Elmas Uç

STRONG DIAMOND CUTTER BLADE



EXTRA STRONG

2YIL GARANTİ

45°



Plastik Taşıma Çantası

Kırılma ve Aşınmaya Dayanıklı Kesici Kol  
Ayarlanabilir Alüminyum Cetveli Gönye Sistemi

KODU	AÇIKLAMA	KOLİ	FİYATI
SGS120	X-PLUS60/600mm	4	105 \$

## PLUS60 MAXIMUMSTRONG

STRONG AND LIGHTWEIGHT ALUMINUM BODY

Seramik & Granit Kesme Makinası

### Alüminyum Gövde

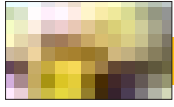

Güçlü ve Hassas Rulmanlı Çift Mil Kesim Sistemi



10mm Kalem Elmas Uç

STRONG DIAMOND CUTTER BLADE



EXTRA STRONG

2YIL GARANTİ

45°

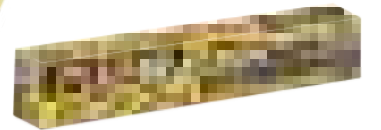

600mm

Kırılma ve Aşınmaya Dayanıklı Kesici Kol  
Ayarlanabilir Alüminyum Cetveli Gönye Sistemi

KODU	AÇIKLAMA	KOLİ	FİYATI
SGS126	PLUS60/600mm	4	95 \$

## MONSTER 60 MAXIMUMSTRONG

STRONG METAL BODY

Seramik & Granit Kesme Makinası

### Metal Gövde

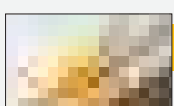

15MM ELMAS TUNGSTEN CARBIDE

Güçlü ve Hassas Çift Mil Kesim Sistemi



EXTRA STRONG

2YIL GARANTİ

45°



600mm

Kırılma ve Aşınmaya Dayanıklı Kesici Kol  
Ayarlanabilir Alüminyum Cetveli Gönye Sistemi

KODU	AÇIKLAMA	KOLİ	FİYATI
SGS135	MONSTER60/600mm	4	50 \$

# PRO X90

Seramik & Granit Kesme Makinesi

## 130\$

Liste Fiyatı

SGS116

## 900mm

Metal Gövde

**-LASER**  
GUIDE

Ayarlanabilir  
Cetveli  
Gönye



STRONG  
DIAMOND  
CUTTER BLADE

2YIL  
GARANTİ  
ÜRETİM  
MATALARINA KAPSI

22 Σ TITANIUM  
Σ COATING  
TUNGSTEN CARBIDE  
Rulmanlı Kesme Elması



### Çift Mil Kesim Sistemi

Hassas kesimler  
için tasarlanmış  
Çift Mil Kesim  
Sistemi

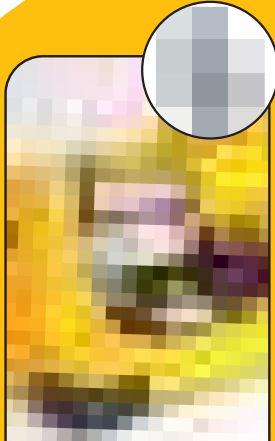

### Rulmanlı Kesici Kol

Kırılma ve Aşınmaya  
Dayanıklı Rulmanlı  
Alüminyum  
Kesici Kol



### Laser İşaretleme

Doğru ölçüde  
Kesimler için  
Laser  
İşaretleme

# Tripto 120

Seramik & Granit Kesme Makinesi  
CERAMIC & GRANITE CUTTING MACHINE



2YIL  
GARANTİ  
ÜRETİM  
MATEKALARINA KARŞI

## 135\$

Liste Fiyatı

SGS134

## 1200mm

Metal Gövde

**LASER**  
GUIDE

Ayarlanabilir  
Cetveli  
Gönye



22 $\Sigma$  TITANIUM  
 $\Sigma$  COATING  
TUNGSTEN CARBIDE

Rulmanlı Kesme Elması

**Kızaklı Kesim  
Sistemi**

Hassas kesimler için  
tasarlanmış esnemeye  
ve darbelerle dayanıklı  
Çift Kızaklı Lama

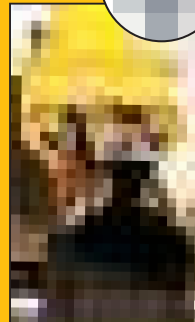

**Rulmanlı  
Kesici Kol**

Kırılma ve aşınmaya  
Dayanıklı rulmanlı  
Alüminyum  
Kesici Kol



**Laser  
İşaretleme**

Doğru ölçüde  
Kesimler için  
Laser  
İşaretleme

# SMART 60

Seramik & Granit Kesme Makinesi  
**Metal Gvde**

**Gçl ve Hassas  
ift Mil Kesim Sistemi**

**35\$**

Liste Fiyatı

**SGS133**

**Koli: 4 Adet**



**2YIL  
GARANTİ**  
RETİM  
HATALARINA KARŞI



**15MM  
ELMAS**  
Diamond Cutter  
TUNGSTEN  
CARBIDE

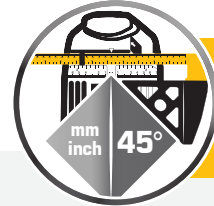

**EXTRA  
STRONG**

**MAXIMUMSTRONG**  
STRONG AND METAL BODY

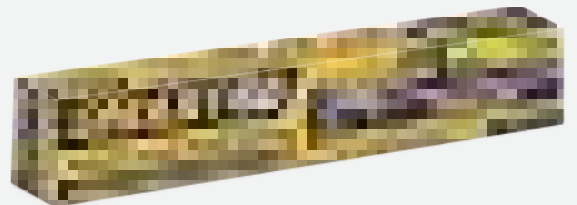

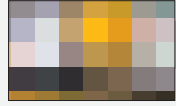
**DEV120** MAXIMUMSTRONG  
STRONG METAL BODYSeramik & Granit Kesme Makinası  
**Metal Gövde**Güçlü ve Hassas  
Rulmanlı Lama  
Kesim Sistemi22mm TITANIUM  
COATING  
TUNGSTENCARBIDE  
Rulmanlı Kesme Elması

1200mm

STRONG  
DIAMOND  
CUTTER BLADEEXTRA  
STRONG2YIL  
GARANTİ  
ÜRETİM

45°



Taşıma Kolu

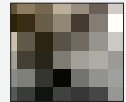

Tekerlekli Ayaklar

Kırılma ve Aşınmaya Dayanıklı Alüminyum Kesici Kol  
Ayarlanabilir Alüminyum Cetveli Gönye Sistemi

KODU	AÇIKLAMA	KOLI	FIYATI
SGS104	DEV120/1200mm	1	270 \$

**DEV Series** MAXIMUMSTRONG  
STRONG METAL BODYSeramik & Granit Kesme Makinası  
**Metal Gövde** Dev135-155Güçlü ve Hassas  
Rulmanlı Lama  
Kesim Sistemi22mm TITANIUM  
COATING  
TUNGSTENCARBIDE  
Rulmanlı Kesme Elması1350mm  
1550mmEXTRA  
STRONG2YIL  
GARANTİ  
ÜRETİMSTRONG  
DIAMOND  
CUTTER BLADE

Taşıma Kolu

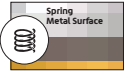

Tekerlekli Ayaklar

Yaylı  
Metal  
YüzeySpring  
Metal SurfaceKırılma ve Aşınmaya Dayanıklı Alüminyum Kesici Kol  
Ayarlanabilir Alüminyum Cetveli Gönye Sistemi

KODU	AÇIKLAMA	KOLI	FIYATI
SGS105	DEV135/1350mm	1	400 \$
SGS106	DEV155/1550mm	1	540 \$

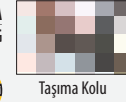
**COPTER 130**Seramik & Granit Kesme Makinası  
**Metal Gövde 1300mm**Güçlü ve Hassas  
Rulmanlı Lama  
Kesim Sistemi22mm TITANIUM  
COATING  
TUNGSTENCARBIDE  
Rulmanlı Kesme ElmasıEXTRA  
STRONG2YIL  
GARANTİ  
ÜRETİM

Taşıma Kolu

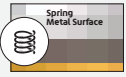

Tekerlekli Ayaklar

Yaylı  
Metal  
YüzeySpring  
Metal SurfaceKırılma ve Aşınmaya Dayanıklı Alüminyum Kesici Kol  
Ayarlanabilir Alüminyum Cetveli Gönye Sistemi

KODU	AÇIKLAMA	KOLI	FIYATI
SGS139	COPTER/1300mm	1	550 \$

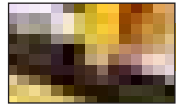
**LONG Series** MAXIMUMSTRONG  
STRONG METAL BODYSeramik & Granit Kesme Makinası  
**Metal Gövde** Long80-100-120-160Güçlü ve Hassas  
Rulmanlı Lama  
Kesim Sistemi22mm TITANIUM  
COATING  
TUNGSTENCARBIDE  
Rulmanlı Kesme Elması-LASER  
GUIDE2YIL  
GARANTİ  
ÜRETİM

Lazer İşaretleme



Tekerlekli Ayaklar

800-1000-1200-1600mm

Kırılma ve Aşınmaya Dayanıklı Alüminyum Kesici Kol  
Ayarlanabilir Cetveli Gönye Sistemi

KODU	AÇIKLAMA	KOLI	FIYATI
SGS108	LONG 80/800mm	1	160 \$
SGS107	LONG 100/1000mm	1	180 \$
SGS111	LONG 120/1200mm	1	195 \$
SGS112	LONG 160/1600mm	1	300 \$

**MEGA 320**

Seramik &amp; Granit Kesme Makinası

2YIL  
GARANTİ  
ÜRETİM22mm  
TUNGSTEN  
CARBIDEMAXIMUM  
STRONGMAXIMUM  
STRONGMAXIMUM  
STRONGMAXIMUM  
STRONGHIGH  
SECURITY%100  
RUBBERHIGH  
SECURITY%100  
RUBBERHIGH  
SECURITY%100  
RUBBERHIGH  
SECURITY%100  
RUBBERHIGH  
SECURITY%100  
RUBBERHIGH  
SECURITY%100  
RUBBERHIGH  
SECURITY%100  
RUBBERHIGH  
SECURITY%100  
RUBBERHIGH  
SECURITY%100  
RUBBERHIGH  
SECURITY%100  
RUBBERHIGH  
SECURITY%100  
RUBBERHIGH  
SECURITY%100  
RUBBERHIGH  
SECURITY%100  
RUBBERHIGH  
SECURITY%100  
RUBBERHIGH  
SECURITY%100  
RUBBERHIGH  
SECURITY%100  
RUBBERHIGH  
SECURITY%100  
RUBBERHIGH  
SECURITY%100  
RUBBERHIGH  
SECURITY%100  
RUBBERHIGH  
SECURITY%100  
RUBBERHIGH  
SECURITY%100  
RUBBERHIGH  
SECURITY%100  
RUBBERHIGH  
SECURITY%100  
RUBBERHIGH  
SECURITY%100  
RUBBERHIGH  
SECURITY%100  
RUBBERHIGH  
SECURITY%100  
RUBBERHIGH  
SECURITY%100  
RUBBERHIGH  
SECURITY%100  
RUBBERHIGH  
SECURITY%100  
RUBBERHIGH  
SECURITY%100  
RUBBERHIGH  
SECURITY%100  
RUBBER**Set içeriği**

- 3 Adet Alüminyum Ray
- 3 Adet Vantuz
- 1 Adet Karo Pensesi
- 1 Adet Karo Ayrıcı
- 1 Adet Kesici Mekanizma
- 1 Adet Allen Anahtar
- 2 Adet Kılavuz
- Taşıma Çantası

2YIL  
GARANTİ  
ÜRETİM

KODU	AÇIKLAMA	KOLI	FIYATI
SGS113	Mega/3200mm	1	360 \$

**MEGA 360****3600mm**

Seramik &amp; Granit Kesme Makinası

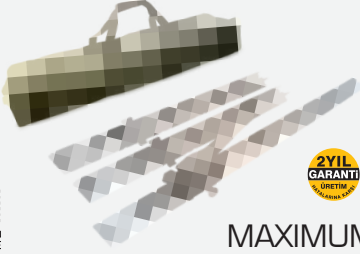
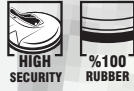
**2YIL GARANTİ**  
ÜRETİM**22**  
TUNGSTEN  
CARBIDE**HIGH SECURITY**  
**%100 RUBBER**MAXIMUM **STRONG****Alüminyum Kesici Kol****Set İçeriği**

- 3 Adet Alüminyum Ray
- 1 Adet Karo Ayırıcı
- 1 Adet Kesici Mekanizma
- 1 Adet Allen Anahtar
- 2 Adet Kılavuz
- Taşıma Çantası

KODU	AÇIKLAMA	KOLİ	FİYATI
SGS114	Mega/3600mm	1	480 \$

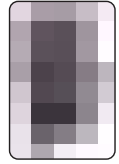
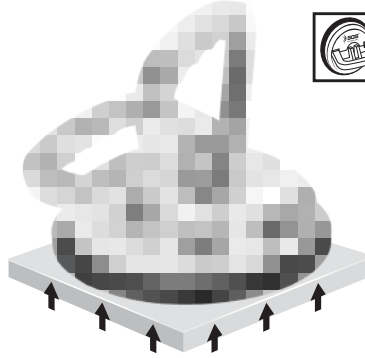
**Tekli Vantuz Ø12cm****Alüminyum Gövde****STRONG HOLD****STRONG HOLD****HIGH SECURITY****%100 KAUÇUK**

Cam - Granit - Seramik - Laminat ve Ahşap Zeminler - Aynalar her türlü temiz, gözeneksiz yüzeylerin taşınması için uygundur.

**max / 50 kg**

KODU	AÇIKLAMA	KOLİ	FİYATI
SGS954	Tekli Vantuz / Ø12cm	30	9.50 \$

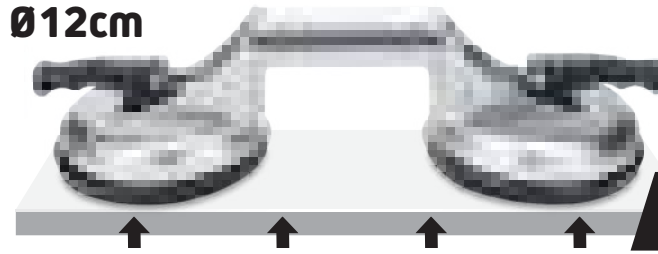
**İkili Vantuz Ø12cm****Alüminyum Gövde****STRONG HOLD****HIGH SECURITY****%100 KAUÇUK****2YIL GARANTİ**  
ÜRETİM

Cam - Granit - Seramik - Laminat ve Ahşap Zeminler - Aynalar her türlü temiz, gözeneksiz yüzeylerin taşınması için uygundur.

**max / 100 kg**

KODU	AÇIKLAMA	KOLİ	FİYATI
SGS955	İkili Vantuz / Ø12cm	20	12 \$

**Üçlü Vantuz Ø12cm****Alüminyum Gövde****2YIL GARANTİ**  
ÜRETİM**STRONG HOLD****HIGH SECURITY****%100 KAUÇUK**

Cam - Granit - Seramik - Laminat ve Ahşap Zeminler - Aynalar her türlü temiz, gözeneksiz yüzeylerin taşınması için uygundur.

**max / 155 kg**

KODU	AÇIKLAMA	KOLİ	FİYATI
SGS956	Üçlü Vantuz/Ø12cm	12	17,50 \$

**Tekli Vantuz Ø118mm****Ø118mm****Plastik Gövde****STRONG HOLD****STRONG HOLD****HIGH SECURITY****%100 KAUÇUK**

Cam - Granit - Seramik - Laminat ve Ahşap Zeminler - Aynalar her türlü temiz, gözeneksiz yüzeylerin taşınması için uygundur.

**max / 50 kg**

KODU	AÇIKLAMA	KOLİ	FİYATI
SGS944	Tekli Vantuz/Ø118mm	30	3.80 \$

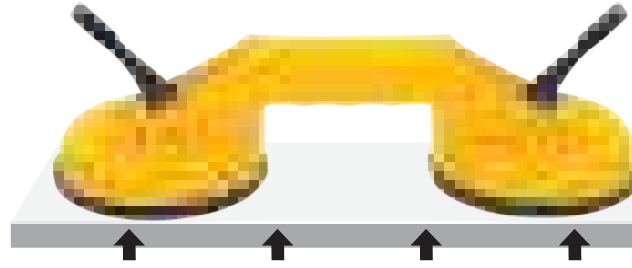
**İkili Vantuz****Plastik Gövde**  
**Ø118mm**Cam - Granit - Seramik - Laminat ve Ahşap Zeminler  
Aynalar her türlü temiz, gözeneksiz yüzeylerin taşınması için uygundur.**max** / **90 kg**

KODU	AÇIKLAMA	KOLI	FİYATI
SGS945	İkili Vantuz / Ø118mm	20	7.40 \$

**Üçlü Vantuz****Plastik Gövde Ø118mm**Cam - Granit - Seramik - Laminat ve Ahşap Zeminler  
Aynalar her türlü temiz, gözeneksiz yüzeylerin taşınması için uygundur.**max** / **120 kg**

KODU	AÇIKLAMA	KOLI	FİYATI
SGS946	Üçlü Vantuz/Ø118mm	12	11 \$

**Pompalı Vantuz****Hava Pompalı**  
**Vakum Sistemi**  
**Ø20cm**Cam - Granit - Seramik  
Laminat ve Ahşap Zeminler  
Aynalar her türlü temiz,  
gözeneksiz yüzeylerin taşınması için uygundur.**max** / **130 kg**

KODU	AÇIKLAMA	KOLI	FİYATI
SGS957	Pompalı Vantuz/Ø20cm	10	30 \$

**Pompalı Vantuz****Hava Pompalı Vakum Sistemi**  
**Basınç Göstergeli**  
**Ø20cm**Cam - Granit - Seramik  
Laminat ve Ahşap Zeminler  
Aynalar her türlü temiz,  
gözeneksiz yüzeylerin taşınması için uygundur.**max** / **150 kg**

KODU	AÇIKLAMA	KOLI	FİYATI
SGS958	Pompalı Vantuz/Ø20cm	10	36 \$

**Ayarlanabilir Vantuz****Alüminyum Gövde**  
**Ø12cm**

30mm

20mm

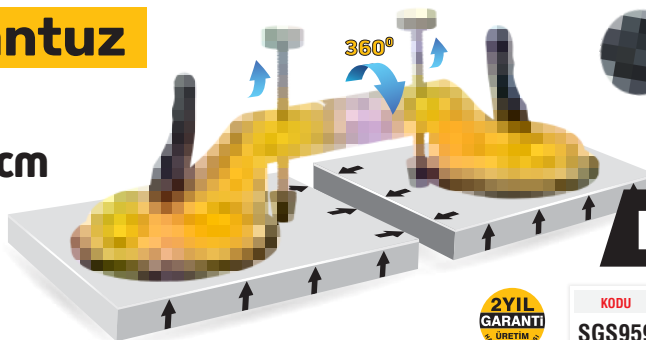
Seramik - Granit - Fayans Mermer Yer ve  
Duvar Karolarının Seviyesini ve Derz Arası Boşluklarını  
Ayarlamak için Kullanılır.**max** / **100 kg**

KODU	AÇIKLAMA	KOLI	FİYATI
SGS959	Ayarlanabilir Vantuz/Ø12cm	10	30 \$

**Ayarlanabilir Milli Vantuz****Hava Pompalı  
Vakum Sistemi****440  
mm**

Ø15cm

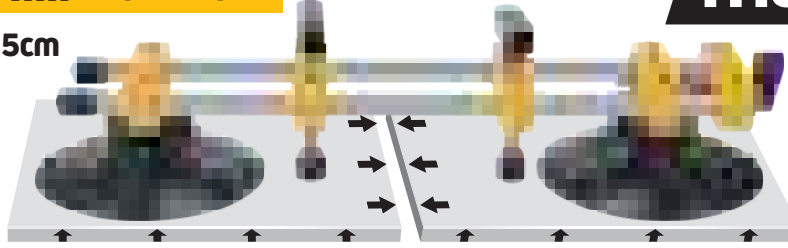

Seramik - Granit - Fayans Mermer Yer ve Duvar Karolarının Seviyesini ve Derz Arası Boşluklarını Ayarlamak İçin Kullanılır.

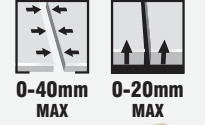
**2YIL  
GARANTİ**  
ÜRETİM  
KALİTESİ**max 120 kg**

KODU	AÇIKLAMA	KOLI	FİYATI
SGS960	Ayarlanabilir Milli Vantuz	10	90 \$

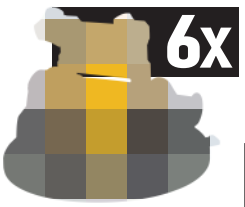
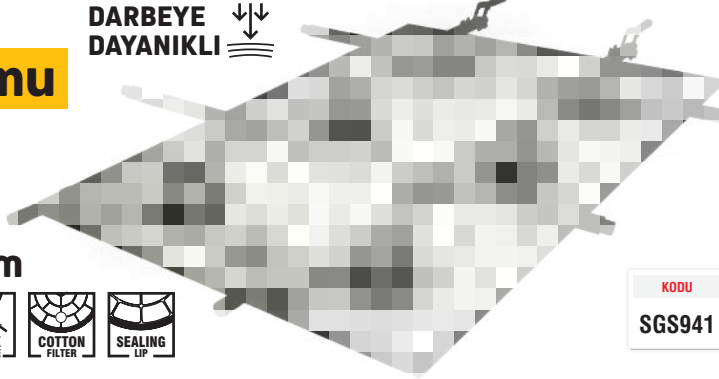
**Seramik & Granit  
Taşıma Platformu****DARBEME  
DAYANIKLI****160x320****150 KG** LOAD  
CAPACITY  
MAKSİMUM TAŞIMA KAPASİTESİ  
**MAXIMUM STRONG****6x** Basınç  
Göstergeli  
Vantuz  
Ø200mm

KODU	AÇIKLAMA	KOLI	FİYATI
SGS941	Taşıma Platformu 160x320cm	1	800 \$

**Katlanır Çalışma  
Tezgahı Alüminyum****240x120x85cm****1500 KG** LOAD  
CAPACITY  
MAKSİMUM TAŞIMA KAPASİTESİ**MAXIMUM STRONG****3x**TEKERLEKLİ KOLAY  
TAŞIMA SİSTEMİ

KODU	AÇIKLAMA	KOLI	FİYATI
SGS942	Katlanır Çalışma Tezgahı 240x120x85cm	1	350 \$

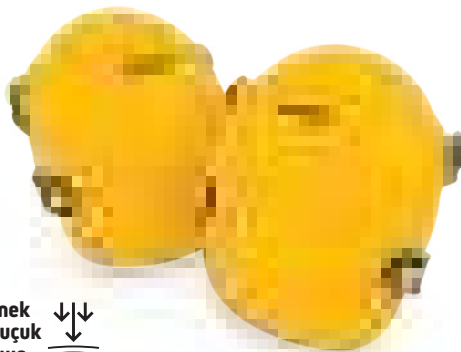
**Montaj Gerektirmez, Saniyeler İçinde Açılır.****Koruyucu  
Kauçuk Dizlik****KAYDIRMAZ YÜZEY YAPISI**Tek beden çoğu kullanıcıya kolaylıkla uyar.  
Yüksek yoğunluklu, köpük iç ped ile kaplıdır.  
Esnek kauçuk kayışlar kolay giyip çıkarma  
imkanı sunar. İç mekan zeminleri için kullanımı  
ideal, yüzeyleri çizmez ve iz bırakmaz.**Esnek  
Kauçuk  
Kayış**

KODU	AÇIKLAMA	KOLI	FİYATI
SGS6225	1 Çift Kauçuk Dizlik	10	19 \$

**Şablon Cetveli****6 Açılı Katlı Alüminyum Gövde**

Ø25mm  
Ø40mm  
Ø45mm



Ahşap, Fayans, Döşeme, Metal ve daha fazlası için şablonlar oluşturun.

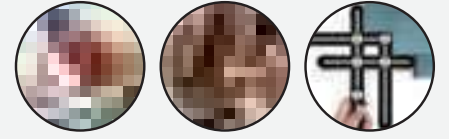

Doğru deliğin konumunu bulmak için kullanılır.  
6 kenarlı cetvel ihtiyacınız olan özel açılan veya şekilleri kolayca oluşturmanızı ve ölçmenizi sağlar.



KODU	AÇIKLAMA	KOLI	FIYATI
SGS970	Şablon Cetveli	50	8.75 \$

**Kalem Elmas****Seramik & Granit Kesme Elması**

8 - 10 - 12mm  
Tungsten Carbide

**X-PLUS60 PLUS60**



KODU	AÇIKLAMA	KUTU	FIYATI
SGS130	8mm	10	6.60 \$
SGS131	10mm	10	7.20 \$
SGS132	12mm	10	7.80 \$

**Elmas****Seramik & Granit Kesme Elması**

16 - 22mm  
Titanyum Kaplama

**PRO Series MAC Series**



KODU	AÇIKLAMA	KUTU	FIYATI
SGS146	22mm	25	5.70 \$
SGS147	16mm/Pro/Mac	25	4.00 \$

**Elmas****Seramik & Granit Kesme Elması**

16 - 22mm  
Tungsten Carbide

**PRO Series MAC Series**



KODU	AÇIKLAMA	KUTU	FIYATI
SGS142	22mm	25	4.60 \$
SGS144	16mm/Pro/Mac	25	3.30 \$

**Elmas****Seramik & Granit Kesme Elması**

22mm  
Titanyum Kaplama

**DEV Series LONG Series**

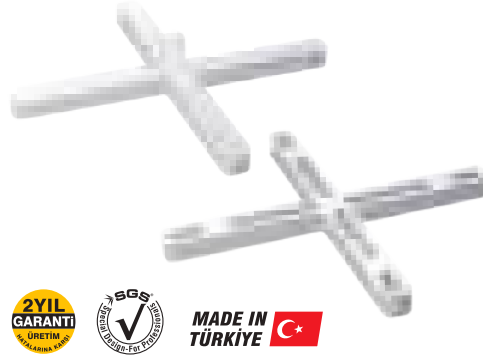

KODU	AÇIKLAMA	KUTU	FIYATI
SGS148	22mm	25	7.00 \$

**Derz Artısı****Düz - Oluklu Derz Artısı**

MADE IN TÜRKİYE

**Düz Derz Artısı**

KODU	AÇIKLAMA	Paket/Adet	Çuval/Paket	Paket/Fiyat
SGS6152	2mm	500	50	40 ₺
SGS6153	3mm	500	50	40 ₺

**Oluklu Derz Artısı**

KODU	AÇIKLAMA	Paket/Adet	Çuval/Paket	Paket/Fiyat
SGS6156	3mm	500	50	40 ₺
SGS6157	4mm	500	50	90 ₺

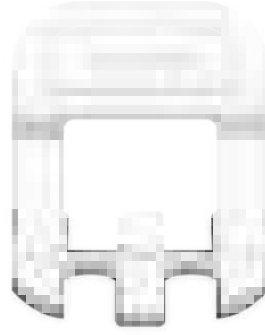
**Plastik Klips****Seviye ve Derz Sistemi**  
Kolay ve Hızlı Uygulama

MADE IN TÜRKİYE

Granit Mermer, Fayans gibi her türlü zemin ve duvar kaplamalarının daha kolay ve hızlı uygulanması için tasarlanmış üstün bir seviye eşitleme ve derz arası boşluk sistemidir.

KODU	AÇIKLAMA	Paket/Adet	Çuval/Paket	Paket/Fiyat
SGS6172	0.5mm	100	50	60 ₺
SGS6173	1mm	100	50	60 ₺
SGS6169	1.5mm	100	50	60 ₺
SGS6174	2mm	100	50	60 ₺
SGS6168	2.5mm	100	50	60 ₺
SGS6175	3mm	100	50	60 ₺

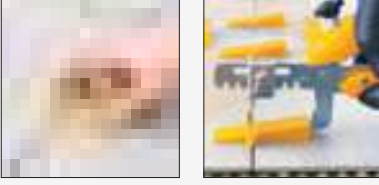
**Plastik Takoz****Seviye ve Derz Sistemi**  
Kolay ve Hızlı Uygulama

MADE IN TÜRKİYE

Granit Mermer, Fayans gibi her türlü zemin ve duvar kaplamalarının daha kolay ve hızlı uygulanması için tasarlanmış üstün bir seviye eşitleme ve derz arası boşluk sistemidir.

KODU	AÇIKLAMA	Paket/Adet	Çuval/Paket	Paket/Fiyat
SGS6167	Siyah	100	25	80 ₺
SGS6176	Sarı	100	25	105 ₺

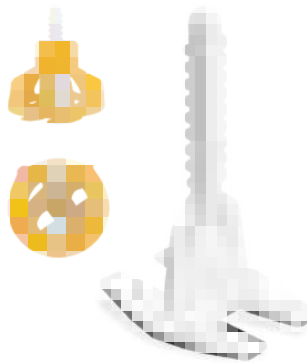
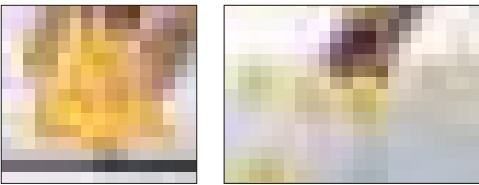
**Plastik Vidalı Klips****Seviye ve Derz Sistemi**  
Kolay ve Hızlı Uygulama

MADE IN TÜRKİYE

Granit Mermer, Fayans gibi her türlü zemin ve duvar kaplamalarının daha kolay ve hızlı uygulanması için tasarlanmış üstün bir seviye eşitleme ve derz arası boşluk sistemidir.

KODU	AÇIKLAMA	Paket/Adet	Çuval/Paket	Paket/Fiyat
SGS6401	1mm	100	50	85 ₺
SGS6404	1.5mm	100	50	85 ₺
SGS6402	2mm	100	50	85 ₺
SGS6405	2.5mm	100	50	85 ₺
SGS6403	3mm	100	50	85 ₺

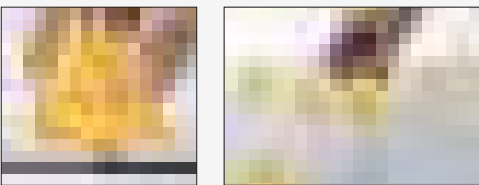
**Plastik Vidalı Takoz****Seviye ve Derz Sistemi**  
Kolay ve Hızlı Uygulama

MADE IN TÜRKİYE

Granit Mermer, Fayans gibi her türlü zemin ve duvar kaplamalarının daha kolay ve hızlı uygulanması için tasarlanmış üstün bir seviye eşitleme ve derz arası boşluk sistemidir.

KODU	AÇIKLAMA	Paket/Adet	Çuval/Paket	Paket/Fiyat
SGS6406	Sarı	100	25	165 ₺

**Ayar Pensesi****Seviye ve Derz Sistemi**  
Kolay ve Hızlı Uygulama**MADE IN TÜRKİYE** **Plastik Gövde**

Seviye tespit pensesi özel ayarlanabilir yapısı sayesinde takozların seviye tespit artlarına yerleştirilmesini kolaylaştırmak ve montajı hızlandırmak için kullanılır.

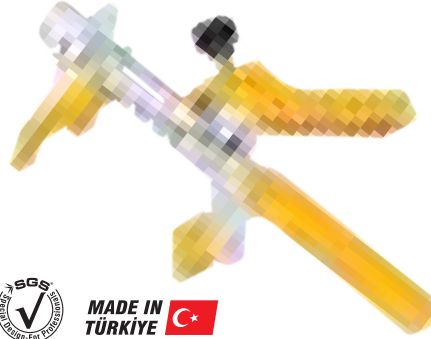

KODU	AÇIKLAMA	KOLİ	FIYATI
SGS6177	Ayar Pensesi	24	160 ₺

**Ayar Pensesi****Seviye ve Derz Sistemi**  
Kolay ve Hızlı Uygulama**MADE IN TÜRKİYE** **Metal Gövde**

Seviye tespit pensesi özel ayarlanabilir yapısı sayesinde takozların seviye tespit artlarına yerleştirilmesini kolaylaştırmak ve montajı hızlandırmak için kullanılır.



KODU	AÇIKLAMA	KOLİ	FIYATI
SGS6185	Ayar Pensesi	24	210 ₺

**Derz Kazıma Aparatı****Güçlü Plastik Gövde**

Eskimiş, kırılmış derzleri kazımak için kullanılır.



Derz İspatulası

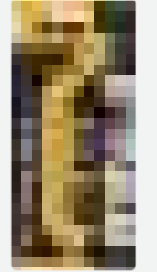

Metal Çift Bıçak

**MADE IN TÜRKİYE** 

KODU	AÇIKLAMA	KOLİ	FIYATI
SGS6186	Derz Kazıma Aparatı	24	60 ₺

**Lastik Tokmak****Güçlü Plastik Gövde****EXTRA STRONG**Seramik, Fayans,  
Yer Karosu ve Zemin  
Döşeme Uygulamasında  
Kullanılır.**MADE IN TÜRKİYE** **No 50 - No 60**

KODU	AÇIKLAMA	KOLİ	FIYATI
SGS109	No 50	12	135 ₺
SGS110	No 60	12	160 ₺

**Duvar Kağıdı İspatulası****Esnemeye Dayanıklı Güçlü Plastik Gövde****MADE IN TÜRKİYE**

Tip Type	A (mm)	B (mm)	C (mm)	
17x27,5x20	170	275	200	

KODU	AÇIKLAMA	KOLİ	FIYATI
SGS985	D.Kağıdı İspatulası	24	60 ₺

**Elastik Kova 16lt****Ekstra Esnek Plastik Gövde****EXTRA FLEXIBLE****MADE IN TÜRKİYE**

Tip Type	A (mm)	B (mm)	C (mm)	
35x24x24,5	355	240	245	

Genel amaçlı olup, başlıca kullanım alanları, inşaat harcı taşıması, karıştırması ve temizlik işleri için uygundur.

KODU	AÇIKLAMA	KOLİ	FIYATI
<b>SGS988</b>	Elastik Kova	<b>12</b>	<b>150 ₺</b>

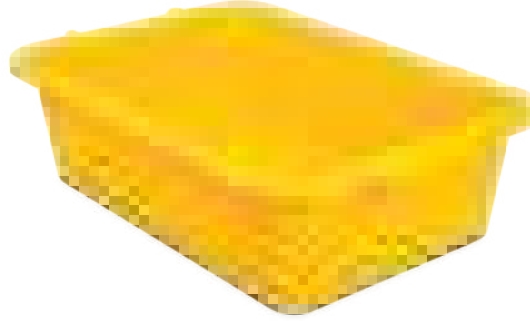
**Sıva ve Alçı Teknesi****Esnemeye Dayanıklı Güçlü Plastik Gövde****35lt SARI****MADE IN TÜRKİYE**

Genel amaçlı olup, başlıca kullanım alanları, inşaat harcı taşıması, karıştırması ve temizlik işleri için uygundur.

Tip- Type (mm)	A (mm)	B (mm)	C (mm)	
35lt	640x430x185	640	430	185

KODU	AÇIKLAMA	KOLİ	FIYATI
<b>SGS987</b>	35lt Tekne	<b>12</b>	<b>310 ₺</b>

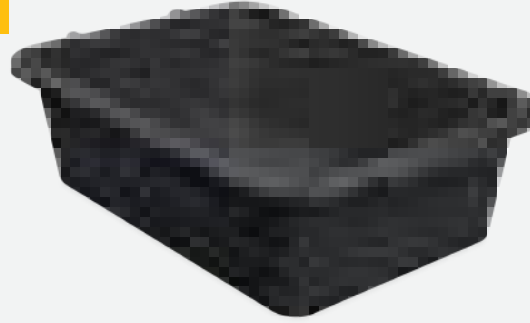
**Sıva ve Alçı Teknesi****Esnemeye Dayanıklı Güçlü Plastik Gövde****35lt SIYAH****MADE IN TÜRKİYE**

Genel amaçlı olup, başlıca kullanım alanları, inşaat harcı taşıması, karıştırması ve temizlik işleri için uygundur.

Tip- Type (mm)	A (mm)	B (mm)	C (mm)	
35lt	640x430x185	640	430	185

KODU	AÇIKLAMA	KOLİ	FIYATI
<b>SGS991</b>	35lt Tekne	<b>12</b>	<b>250 ₺</b>

**Sıvacı Küreği****Esnemeye Dayanıklı Güçlü Plastik Gövde****Kırmızı-Sarı**  
355x440mm**MADE IN TÜRKİYE**

KODU	AÇIKLAMA	AÇIKLAMA	FIYATI
<b>SGS983</b>	KIRMIZI	<b>12</b>	<b>230 ₺</b>
<b>SGS995</b>	SARI	<b>12</b>	<b>230 ₺</b>

**Serpme Küreği****Esnemeye Dayanıklı Güçlü Plastik Gövde****20x40cm****MADE IN TÜRKİYE**

Tip Type	A (mm)	B (mm)	C (mm)	
21,5x20x40	215	200	400	

KODU	AÇIKLAMA	KOLİ	FIYATI
<b>SGS986</b>	Serpme Küreği	<b>12</b>	<b>75 ₺</b>

**Alçı Malası****Kauçuk Saplı**  
**30 - 35cm**0.70 mm Kalınlığında Polisajlı  
50 Rockwell Yay ÇeliğiExtra Dayanıklı İki Komponentli Özel Plastik  
Malzemeden Üretilmiş Ergonomik Sap

KODU	AÇIKLAMA	KOLİ	FIYATI
SGS3600	30cm	12	160 ₺
SGS3601	35cm	12	180 ₺

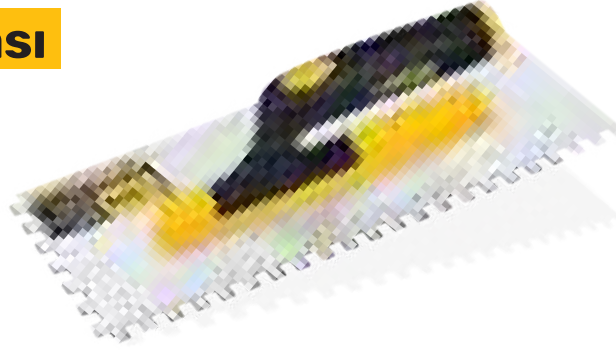
**Seramik Malası****Kauçuk Saplı**  
**30 - 35cm**0.70 mm Kalınlığında Polisajlı  
50 Rockwell Yay ÇeliğiExtra Dayanıklı İki Komponentli Özel Plastik  
Malzemeden Üretilmiş Ergonomik Sap

KODU	AÇIKLAMA	KOLİ	FIYATI
SGS3605	8x8 Diş/30cm	12	160 ₺
SGS3606	8x8 Diş/35cm	12	180 ₺
SGS3607	10x10 Diş/30cm	12	160 ₺
SGS3608	10x10 Diş/35cm	12	180 ₺

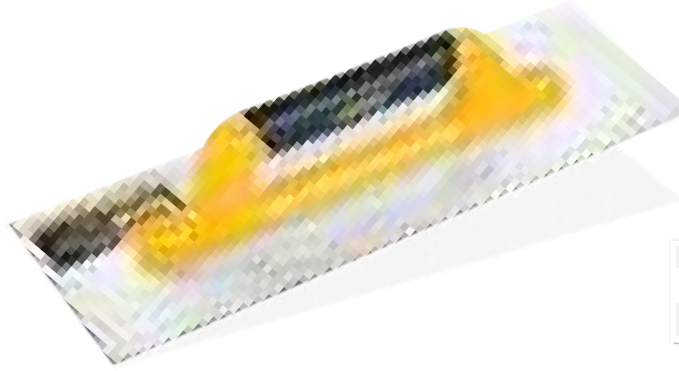
**Alçı Malası****Kauçuk Saplı**  
**40 - 50cm**0.70 mm Kalınlığında Polisajlı  
50 Rockwell Yay ÇeliğiExtra Dayanıklı İki Komponentli Özel Plastik  
Malzemeden Üretilmiş Ergonomik Sap

KODU	AÇIKLAMA	KOLİ	FIYATI
SGS3602	40cm	12	190 ₺
SGS3603	50cm	12	240 ₺

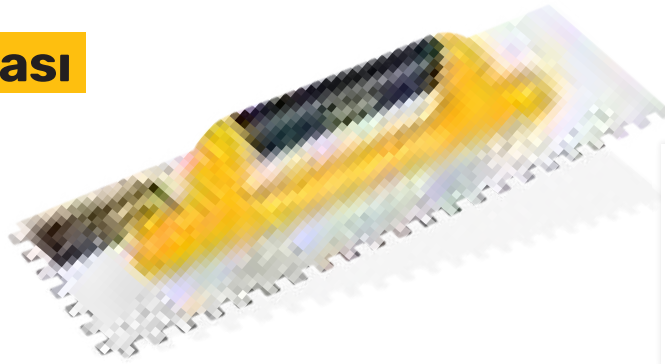
**Seramik Malası****Kauçuk Saplı**  
**40 - 50cm**0.70 mm Kalınlığında Polisajlı  
50 Rockwell Yay ÇeliğiExtra Dayanıklı İki Komponentli Özel Plastik  
Malzemeden Üretilmiş Ergonomik Sap

KODU	AÇIKLAMA	KOLİ	FIYATI
SGS3609	8x8 Diş/40cm	12	190 ₺
SGS3610	8x8 Diş/50cm	12	240 ₺
SGS3611	10x10 Diş/40cm	12	190 ₺
SGS3612	10x10 Diş/50cm	12	240 ₺
SGS3613	15x15 Diş/40cm	12	190 ₺
SGS3615	15x15 Diş/50cm	12	240 ₺

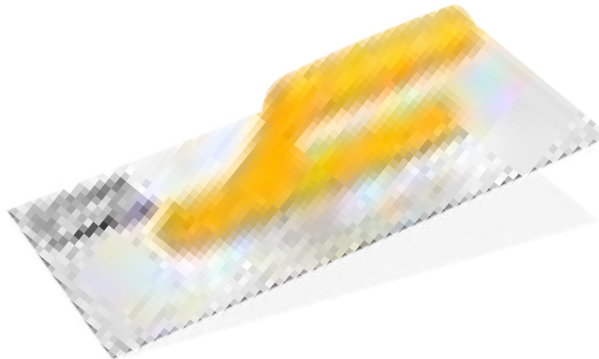
**Alçı Malası****Plastik Saplı**  
**30 - 35cm**0.70 mm Kalınlığında Polisajlı  
50 Rockwell Yay ÇeliğiExtra Dayanıklı Özel Plastik  
Malzemeden Üretilmiş Ergonomik Sap

KODU	AÇIKLAMA	KOLİ	FIYATI
SGS1910	30cm	12	150 ₺
SGS1911	35cm	12	165 ₺

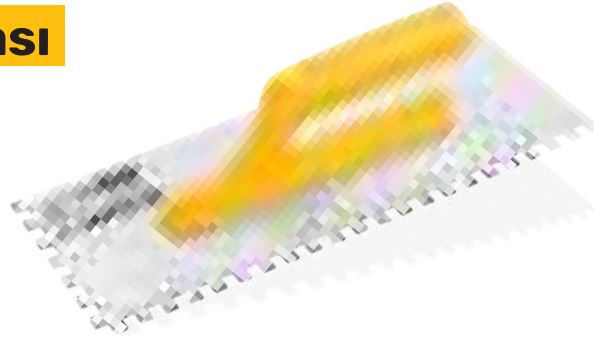
**Seramik Malası****Plastik Saplı****30 - 35cm**0.70 mm Kalınlığında Polısajlı  
50 Rockwell Yay Çeliđi**MADE IN TÜRKİYE**Extra Dayanıklı Özel Plastik  
Malzemeden Üretilmiş Ergonomik Sap

KODU	AÇIKLAMA	KOLİ	FIYATI
SGS1915	8x8 Diş/30cm	12	150 ₺
SGS1916	8x8 Diş/35cm	12	165 ₺
SGS1917	10x10 Diş/30cm	12	150 ₺
SGS1918	10x10 Diş/35cm	12	165 ₺

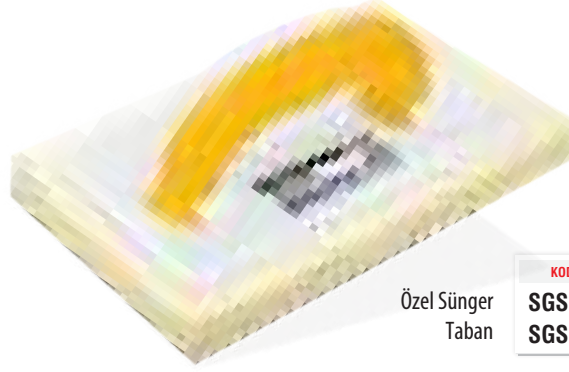
**Süngerli Mala****Esnemeye Dayanıklı  
Güçlü Plastik Gövde****MADE IN TÜRKİYE****140x280mm  
175x245mm**  
Extra Dayanıklı İki Komponentli Özel Plastik  
Malzemeden Üretilmiş Ergonomik SapÖzel Sünger  
Taban

KODU	AÇIKLAMA	KOLİ	FIYATI
SGS1250	Süngerli Mala/140x280mm	12	165 ₺
SGS1251	Süngerli Mala/175x245mm	12	180 ₺

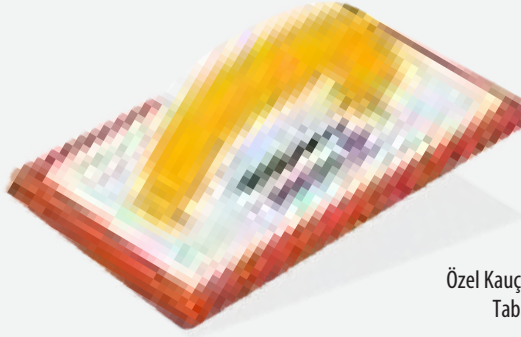
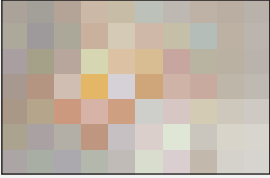
**Kauçuk Mala****Esnemeye Dayanıklı  
Güçlü Plastik Gövde****MADE IN TÜRKİYE****140x280mm**  
Extra Dayanıklı İki Komponentli Özel Plastik  
Malzemeden Üretilmiş Ergonomik SapÖzel Kauçuk  
Taban

KODU	AÇIKLAMA	KOLİ	FIYATI
SGS1252	Kauçuk Mala	12	300 ₺

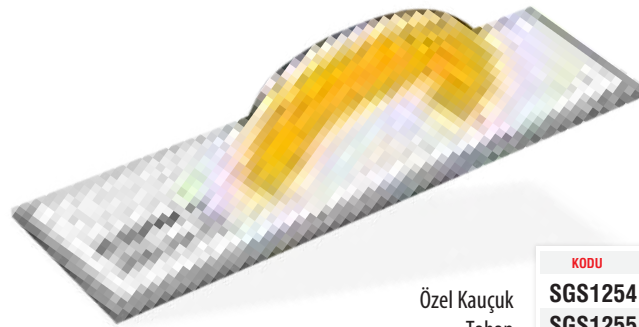
**Derz Malası****Esnemeye Dayanıklı  
Güçlü Plastik Gövde****MADE IN TÜRKİYE**Extra Dayanıklı İki Komponentli Özel Plastik  
Malzemeden Üretilmiş Ergonomik SapÖzel Kauçuk  
Taban

KODU	AÇIKLAMA	KOLİ	FIYATI
SGS1254	Kısa Derz Malası/115x280mm	12	160 ₺
SGS1255	Uzun Derz Malası/115x385mm	12	180 ₺

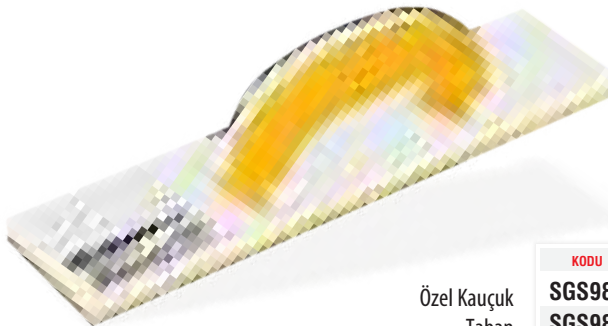
**Tırfıl Malası****Esnemeye Dayanıklı  
Güçlü Plastik Gövde****MADE IN TÜRKİYE**Extra Dayanıklı İki Komponentli Özel Plastik  
Malzemeden Üretilmiş Ergonomik SapÖzel Kauçuk  
Taban

KODU	AÇIKLAMA	KOLİ	FIYATI
SGS981	Kısa Tırfıl Malası/150x225mm	12	150 ₺
SGS982	Uzun Tırfıl Malası/100x375mm	12	160 ₺

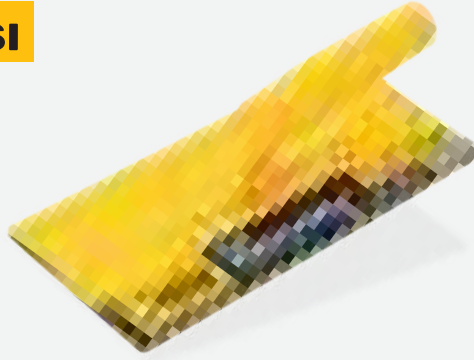
**Kaleterasit Malası****Esnemeye Dayanıklı  
Güçlü Plastik Gövde****MADE IN TÜRKİYE****125x275mm**Extra Dayanıklı Özel Plastik  
Malzemeden Üretilmiş Ergonomik Sap

KODU	AÇIKLAMA	KOLİ	FİYATI
SGS998	Kaleterasit Malası	12	90 ₺

**Kaleterasit Malası****Esnemeye Dayanıklı  
Güçlü ABS Plastik Gövde****MADE IN TÜRKİYE****140x280mm**Extra Dayanıklı Özel Plastik  
Malzemeden Üretilmiş Ergonomik Sap

KODU	AÇIKLAMA	KOLİ	FİYATI
SGS990	Kaleterasit Malası	12	120 ₺

**Boyacı İspatulası****0.70 mm Kalınlığında Polisajlı  
50 Rockwell Yay Çeliği****MADE IN TÜRKİYE**

KODU	AÇIKLAMA	Paket/ Koli	FİYATI
SGS681	30mm	12/180	40 ₺
SGS682	40mm	12/180	42 ₺
SGS683	50mm	12/180	44 ₺
SGS684	60mm	12/180	46 ₺
SGS685	70mm	12/180	48 ₺
SGS686	80mm	12/180	50 ₺
SGS687	90mm	12/180	52 ₺
SGS688	100mm	12/180	54 ₺
SGS689	120mm	12/180	56 ₺

**Saptak İspatula****0.70 mm Kalınlığında Polisajlı  
50 Rockwell Yay Çeliği****8-10-12-14cm**Plastik Sap Kısmı Sırkı Takmak  
İçin Uygundur**MADE IN TÜRKİYE**Her Türlü Alçı, Macun ve  
Kazıma Uygulamalarında Kullanılır.

KODU	AÇIKLAMA	KOLİ	FİYATI
SGS1900	8cm	12	45 ₺
SGS1901	10cm	12	50 ₺
SGS1902	12cm	12	55 ₺
SGS1903	14cm	12	60 ₺

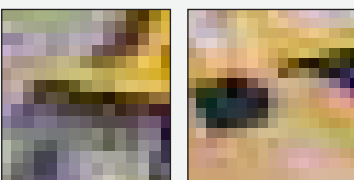
**Kazıma Raspa****Esnemeye Dayanıklı  
Güçlü Metal Gövde****10-20-30cm**Sap Kısmı Sırkı Takmak  
İçin Uygundur**MADE IN TÜRKİYE**Korozyonu Önleyen  
1. Sınıf Elektrostatik Boya

KODU	AÇIKLAMA	KOLİ	FİYATI
SGS406	10cm	12	100 ₺
SGS407	20cm	12	120 ₺
SGS408	30cm	12	150 ₺

# Boyacı Ispatulası

**SCRAPER  
SPRING STEEL**



## STAINLESSSTEEL

### PASLANMAZ ÇELİK

Paslanmaz çelik malzemeden üretilmiştir, uzun ömürlü ve dayanıklıdır. Ergonomik tasarımı sayesinde rahat tutuş sağlar. Güçlü ve esnek yapısı ile zorlu yüzeylerde kazıma ve temizleme işlemleri için uygundur.

## STRONG & FLEXIBLE

**LONG  
LIFE**

**EXTRA  
STRONG**

KODU	AÇIKLAMA	Kutu/Koli	FİYATI
SGS581	40mm	12/240	0.78 \$
SGS582	50mm	12/240	0.82 \$
SGS583	60mm	12/240	0.86 \$
SGS584	75mm	12/240	0.90 \$
SGS585	100mm	12/240	1.00 \$
SGS586	125mm	12/240	1.10 \$
SGS587	150mm	12/240	1.20 \$

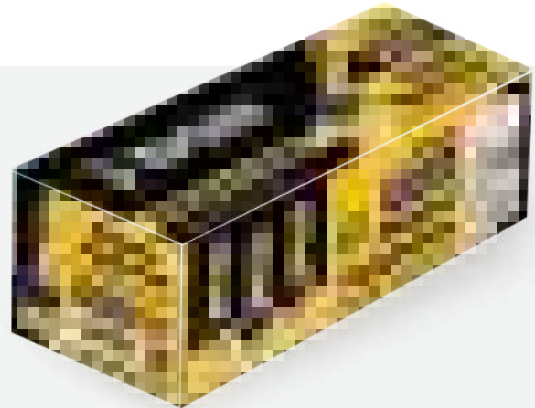

**Sıva Malası**

1.20mm Kalınlığında  
Zımparalanmış 50 Rockwell Yay Çeliği



Sap Kısmı Özel Kaynak Sistemi ile  
Kaynatılmıştır

Gürgen Ağaçtan  
Vernikli  
Ahşap Sap



KODU	AÇIKLAMA	KOLİ	FİYATI
SGS380	16cm	12	85 ₺
SGS382	18cm	12	90 ₺
SGS383	20cm	12	95 ₺
SGS384	22cm	12	100 ₺
SGS385	24cm	12	105 ₺
SGS386	26cm	12	110 ₺

**Duvarcı Malası**

1.20mm Kalınlığında  
Zımparalanmış 50 Rockwell Yay Çeliği

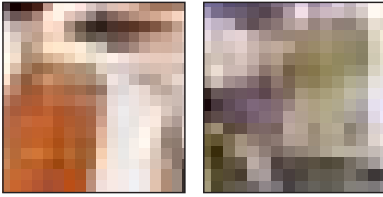

Sap Kısmı Özel Kaynak Sistemi ile  
Kaynatılmıştır

Gürgen Ağaçtan  
Vernikli  
Ahşap Sap

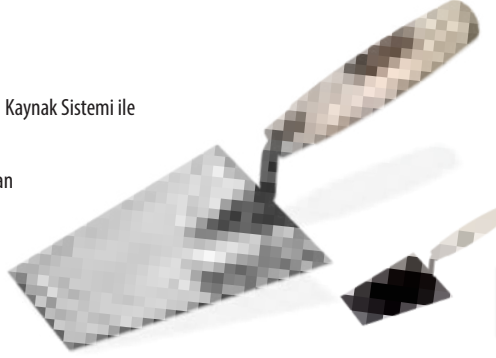

Duvar Örmeye ve Her Türü İnşaat  
Uygulamalarında Kullanılır

KODU	AÇIKLAMA	AÇIKLAMA	FİYATI
SGS390	No 20	12	90 ₺

**Macun İspatulası**

0.70mm Kalınlığında  
Zımparalanmış 50 Rockwell Yay Çeliği

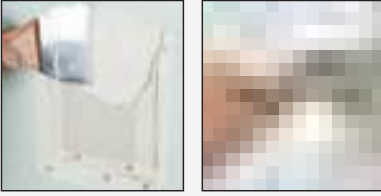

Fırınlanmış  
Kayın Ağacından  
Vernikli  
Ahşap Sap

Her Türü Alçı ve Macun  
Uygulamalarında Kullanılır



KODU	AÇIKLAMA	KOLİ	FİYATI
SGS371	6cm	12	120 ₺
SGS372	8cm	12	130 ₺
SGS373	10cm	12	135 ₺
SGS374	12cm	12	145 ₺
SGS375	14cm	12	148 ₺
SGS376	18cm	12	160 ₺

**Macun Küreği**

0.70 mm Kalınlığında Polisajlı  
50 Rockwell Yay Çeliği



Fırınlanmış  
Kayın  
Ağacından  
Vernikli  
Ahşap Sap



18-20cm

Her Türü Alçı ve Macun  
Uygulamalarında Kullanılır.

KODU	AÇIKLAMA	KOLİ	FİYATI
SGS404	18cm	12	240 ₺
SGS405	20cm	12	250 ₺

**Çelik Sistre**

0.50 mm  
Kalınlığında Polisajlı  
50 Rockwell  
Çelikten Üretilmiştir

6x15cm

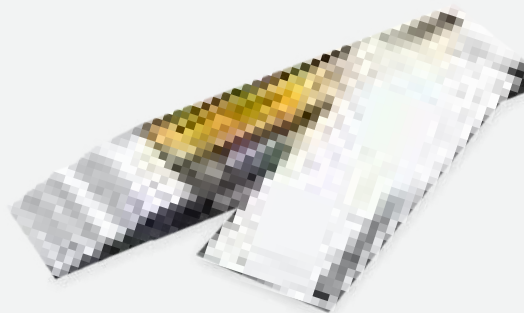

KODU	AÇIKLAMA	KOLİ	FİYATI
SGS409	Çelik Sistre	24	33 ₺
SGS410	Çelik Sistre Paslanmaz	24	50 ₺

**Kestirme Fırça****Plastik Sap**

Paslanmaz  
Nikel Çerçeve

Kıl  
Bırakmaz

Kolay  
Temizlenir

**MADE IN TÜRKİYE**

KODU	AÇIKLAMA	Paket/Koli	FIYATI
SGS4100	1.0"	24/240	22 ₺
SGS4101	1.5"	24/240	26 ₺
SGS4102	2.0"	24/240	34 ₺
SGS4103	2.5"	12/120	43 ₺
SGS4104	3.0"	12/120	51 ₺
SGS4105	4.0"	12/120	61 ₺

**Robot Fırça****Plastik Sap**

Paslanmaz  
Nikel Çerçeve

Kıl  
Bırakmaz

Kolay  
Temizlenir

180° Hareket  
Kabilyeti

Sırık Takmak İçin  
Uygunur

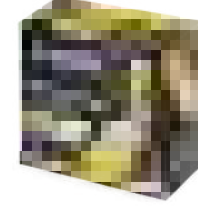
**MADE IN TÜRKİYE**

KODU	AÇIKLAMA	Paket/Koli	FIYATI
SGS4123	3.0"	12/120	85 ₺
SGS4124	4.0"	12/120	93 ₺

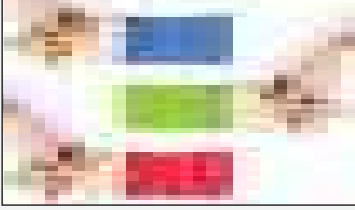
**Kestirme Fırça****Ahşap Sap**

Paslanmaz Nikel Çerçeve

Kıl Bırakmaz

Kolay Temizlenir

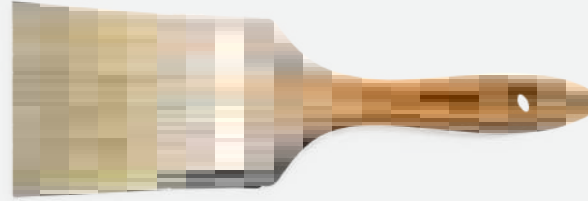
**MADE IN TÜRKİYE**

KODU	AÇIKLAMA	Paket/Koli	FIYATI
SGS4113	3.0"	12/120	85 ₺
SGS4114	4.0"	12/120	93 ₺

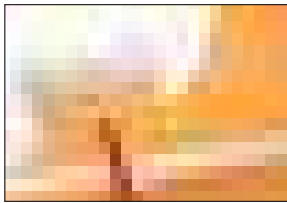
**Saten Rulo****20-25cm**

Saten ve Su Bazlı Boyalarda  
Kullanıma Uygunur.

Kullanıldıkça  
Performansı  
Artar.

**MADE IN TÜRKİYE**

Özel İplikten Üretilmiş Uzun Ömürlü Kumaş

KODU	AÇIKLAMA	KOLİ	FIYATI
SGS6020	20cm	25	79 ₺
SGS6025	25cm	25	84 ₺

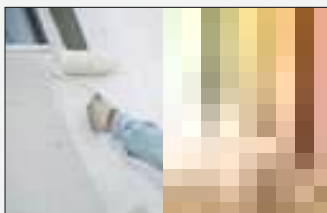
**İç ve Dış Cephe Rulosu****20-25cm**

Plastik İç ve Dış Cephe  
Boyalarda Kullanıma  
Uygunur.

Kullanıldıkça  
Performansı Artar.

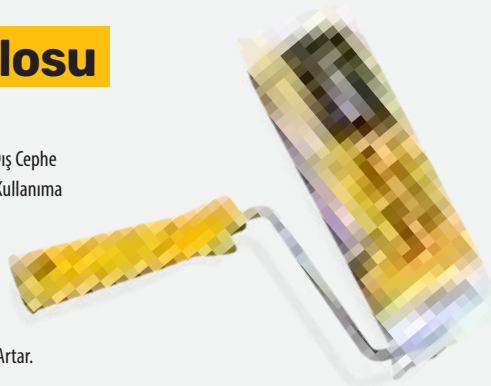
**MADE IN TÜRKİYE**

Özel İplikten Üretilmiş Uzun Ömürlü Kumaş

KODU	AÇIKLAMA	KOLİ	FIYATI
SGS6120	20cm	25	79 ₺
SGS6125	25cm	25	84 ₺

**Parmak Rulo****10cm**

Saten ve Su Bazlı Boyalarda  
Kullanıma Uygundur.

Kullanıldıkça  
Performansı Artar.

Özel İplikten Üretilmiş  
Uzun Ömürlü Kumaş



**MADE IN  
TÜRKİYE**

**Parmak Rulo 10 cm**

KODU	AÇIKLAMA	KOLİ	FIYATI
SGS6010	10cm	50	34 ₺

**Parmak Rulo Yedeği**

KODU	AÇIKLAMA	Kutu / Koli	FIYATI
SGS6011	10cm	25/500	14 ₺

**Çalı Fırçası****Güçlü Plastik Takoz**

Güçlü Polipropilen Kıllar



**MADE IN  
TÜRKİYE**

**Ekstra Sert Kıllar**

KODU	AÇIKLAMA	KOLİ	FIYATI
SGS4190	30cm	12	90 ₺
SGS4191	40cm	12	115 ₺
SGS4192	50cm	12	140 ₺
SGS4193	60cm	12	165 ₺

**Oto Fırçası****Güçlü Plastik Siyah Takoz**

100 % Doğa Dostu Pet Fırça Kılı  
Hortum Bağlantılı

**Ekstra Yumuşak Doku**

**MADE IN  
TÜRKİYE**

KODU	AÇIKLAMA	KOLİ	FIYATI
SGS4166	Oto Fırçası	12	70 ₺

**Oto Fırçası****Güçlü Plastik Sarı Takoz**

100 % Doğa Dostu Pet Fırça Kılı  
Hortum Bağlantılı  
Renkli Kutu

**Ekstra Yumuşak Doku**

**MADE IN  
TÜRKİYE**

KODU	AÇIKLAMA	KOLİ	FIYATI
SGS4165	Oto Fırçası	12	90 ₺

**Yer Fırçası****Güçlü Plastik Sarı Təköz**

100 % Doğa Dostu Pet Fırça Kılı

Yer ve zemin temizliklerinde kullanılır.

**Yumuşak Doku**

KODU	AÇIKLAMA	KOLİ	FIYATI
SGS4170	Yer Fırçası	12	70 ₺

**Halı Fırçası****Güçlü Plastik Sarı Təköz**

Güçlü Polipropilen Kıllar

Halı ve sert zemin temizliği uygulamaları için kullanılabilir.

**Ekstra Sert Kıllar**

KODU	AÇIKLAMA	KOLİ	FIYATI
SGS4175	Halı Fırçası	12	70 ₺

**Serpme Fırçası****Güçlü Plastik Sarı Təköz**

100 % Doğa Dostu Pet Fırça Kılı

Sıva Öncesi ve Sonrası Perdahlama İşleminde Duvara Su Atılması İçin Kullanılır.



Sap Gövdeye Vidalı Olarak Montajlanır

**170x60mm****Yumuşak Doku**

KODU	AÇIKLAMA	KOLİ	FIYATI
SGS4160	Serpme Fırça	12	65 ₺

**Çekpas 40-55cm****Güçlü Plastik Gövde****Yumuşak Kauçuk**

KODU	AÇIKLAMA	KOLİ	FIYATI
SGS4150	40cm	12	80 ₺
SGS4151	55cm	12	90 ₺

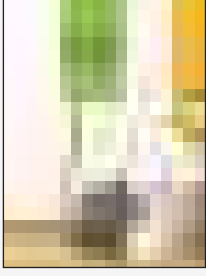
**Rulo Izgarası****21x29cm**

Damlatmayı  
Önleyen Sık  
Gözenekli  
Tasarım

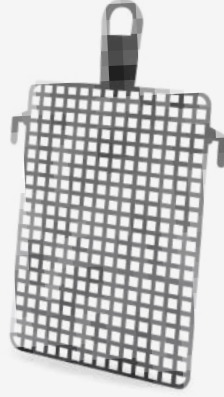
**MADE IN TÜRKİYE**

KODU	AÇIKLAMA	Paket/ Koli	FIYATI
SGS381	Rulo Izgarası	12/120	33 ₺

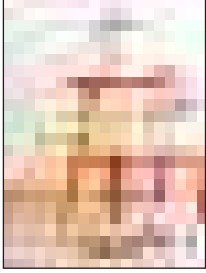
**Rulo Izgarası****26x30cm**

Damlatmayı  
Önleyen Sık  
Gözenekli  
Tasarım

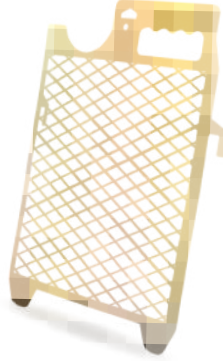
**MADE IN TÜRKİYE**

KODU	AÇIKLAMA	KOLİ	FIYATI
SGS379	Rulo Izgarası	50	38 ₺

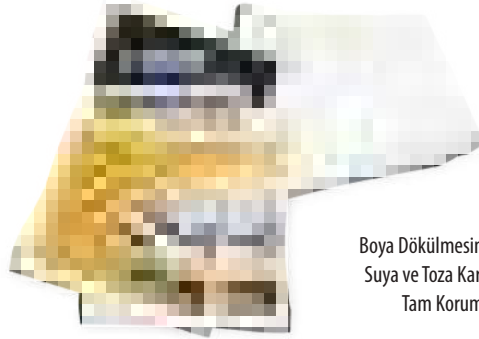
**Hışır Örtü****Koruyucu**

Boya Dökülmesine  
Suya ve Toza Karşı  
Tam Koruma

**MADE IN TÜRKİYE**

KODU	AÇIKLAMA	KOLİ	FIYATI
SGS4001	4 x 2,5 = 10m <sup>2</sup>	60	26 ₺
SGS4002	4 x 5 = 20m <sup>2</sup>	30	39 ₺
SGS4003	4 x 7,5 = 30m <sup>2</sup>	18	57 ₺
SGS4005	4 x 12,5 = 50m <sup>2</sup>	12	76 ₺

**Kalın Zemin Örtü****Koruyucu**

Boya Dökülmesine  
Suya ve Toza Karşı  
Tam Koruma

**MADE IN TÜRKİYE**

KODU	AÇIKLAMA	KOLİ	FIYATI
SGS4010	4 x 2,5 = 10m <sup>2</sup>	50	34 ₺
SGS4011	4 x 5 = 20m <sup>2</sup>	40	52 ₺
SGS4012	4 x 7,5 = 30m <sup>2</sup>	30	73 ₺
SGS4013	4 x 12,5 = 50m <sup>2</sup>	20	99 ₺

**Boyalı Çırpı İpi****Mavi - Kırmızı****30 Metre Uzunluğunda Çırpı İpi**

115gr Renkli Toz Boya

**İpe Taktılan Su Terazisi**

KODU	AÇIKLAMA	Paket/ Koli	FIYATI
SGS1000	Kırmızı	12/48	2.20 \$
SGS1001	Mavi	12/48	2.20 \$

**Sabit Sırık Metal 120-150cm**

0,40mm Güçlü Metal Gövde

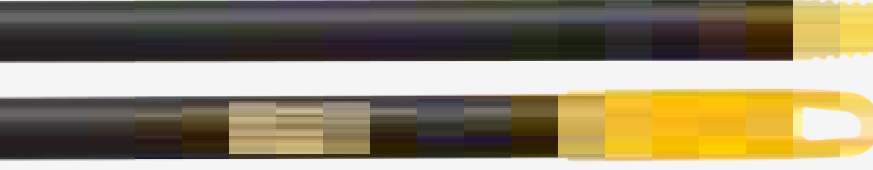

Her Türlü Süpürge, Rulo ve Fırça Saplarına Uygundur.

KODU	AÇIKLAMA	KOLİ	FİYATI
SGS6200	120cm	20	70 ₺
SGS6211	150cm	20	75 ₺

**Teleskopik Sırık Metal 1,5-2-3-4 Metre**

Boyu İstenilen Uzunluğa Ayarlanabilir

0,40mm Güçlü Metal Gövde

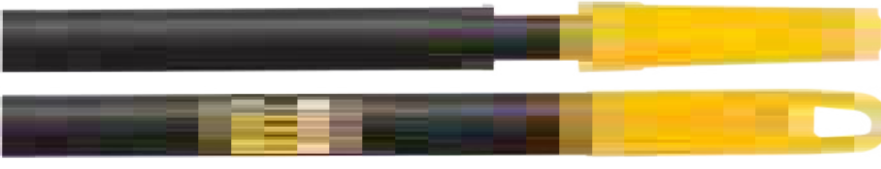

Her Türlü Süpürge, Rulo ve Fırça Saplarına Uygundur.

KODU	AÇIKLAMA	KOLİ	FİYATI
SGS6201	1,5 Metre	10	115 ₺
SGS6202	2 Metre	10	120 ₺
SGS6203	3 Metre	10	165 ₺
SGS6204	4 Metre	10	215 ₺

**Teleskopik Sırık Alüminyum 1,5-2-3-4 Metre**

Boyu İstenilen Uzunluğa Ayarlanabilir

1,00mm Güçlü Elokssallı Alüminyum Gövde

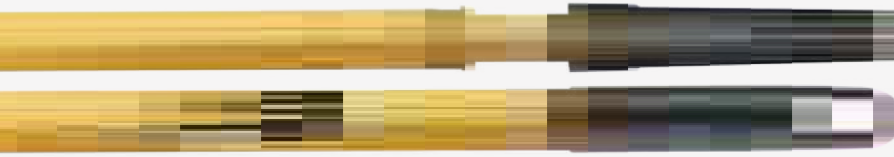

Her Türlü Süpürge, Rulo ve Fırça Saplarına Uygundur.

KODU	AÇIKLAMA	KOLİ	FİYATI
SGS6205	1,5 Metre	10	220 ₺
SGS6206	2 Metre	10	285 ₺
SGS6207	3 Metre	10	430 ₺
SGS6208	4 Metre	10	550 ₺

**Blade Mix**  SDS Plus

Boya &amp; Alçı Karıştırıcı



Uzun Ömür

Krom Kaplama

Boya, Vernik, Alçı Vb. Malzemelerin Karıştırılmasına Uygun Olarak Üretilmiştir



KODU	AÇIKLAMA	KOLİ	FİYATI
SGS265	80x400mm	20	120 ₺
SGS266	100x450mm	20	140 ₺
SGS267	120x500mm	20	160 ₺

**M14 Mix**  M-14 Bağlantı Dişlisi

Boya &amp; Alçı Tutkal Karıştırıcı

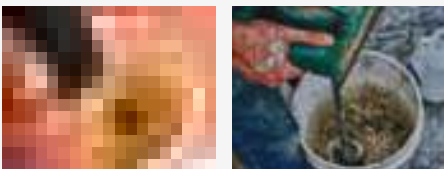

Uzun Ömür

Krom Kaplama

Boya, Vernik, Alçı Vb. Malzemelerin Karıştırılmasına Uygun Olarak Üretilmiştir



KODU	AÇIKLAMA	KOLİ	FİYATI
SGS270	120x600mm	12	275 ₺



**SGS<sup>®</sup>**

*Professional Hand Tools*

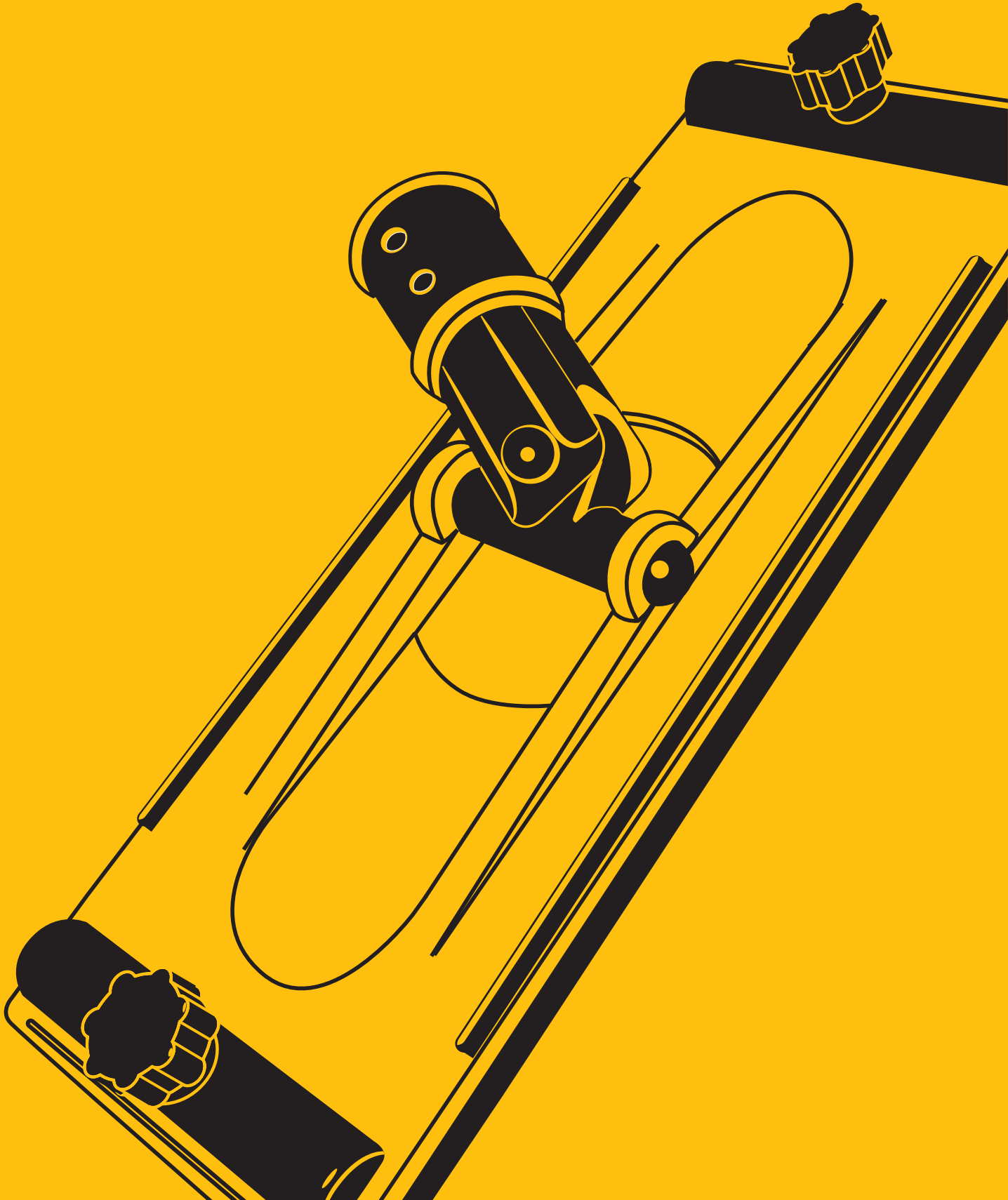

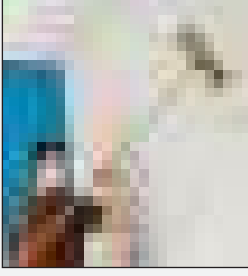
**Robot Zımpara Malası**

Zımparayı  
Sıkıştırın Somunlu  
Güçlü Çeneler



6mm Kalınlığında  
Yumuşak Pad



360° Hareket Kabiliyeti Vidalı Saplara Uygun Dişli  
Sağlayan Mafsalsı Sistemi Bağlantı Kovanı

KODU	AÇIKLAMA	KOLİ	FİYATI
SGS1112	Zımpara Malası	12	100 ₺

**Sabit Zımpara Malası**

Zımparayı  
Sıkıştırın Somunlu  
Güçlü Çeneler

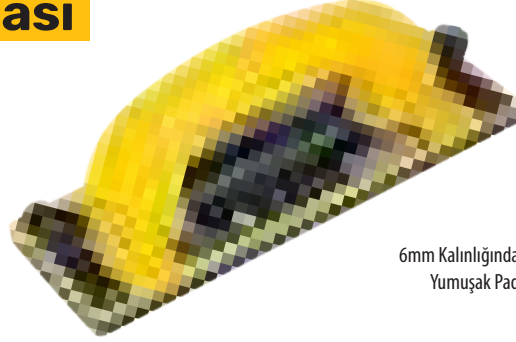

6mm Kalınlığında  
Yumuşak Pad



Kavrama Kabiliyeti Sağlayan Ergonomik Sap

KODU	AÇIKLAMA	KOLİ	FİYATI
SGS1111	Zımpara Malası	12	100 ₺

**Pasta Polisaj Süngeri**

**150 /MM** Cırtlı Ped



Yumuşak Yüzey Hızlı Uygulama

Otomobil, yat, tekne, küvet ve mobilya gibi ürünlerin pasta işlemlerinde parlatma ve çizik sorunlarının giderilmesinde kullanılır.

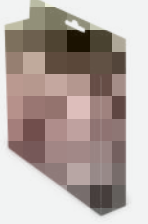

KODU	AÇIKLAMA	KOLİ	FİYATI
SGS295	Pasta Polisaj Süngeri	24	1.30 \$

**Pasta Polisaj Süngeri**

**150 /MM** Yumurta Ped

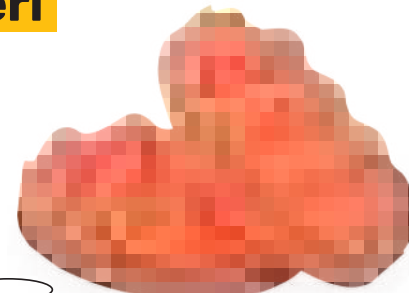

Yumuşak Yüzey Hızlı Uygulama

Otomobil, yat, tekne, küvet ve mobilya gibi ürünlerin pasta işlemlerinde parlatma ve çizik sorunlarının giderilmesinde kullanılır.

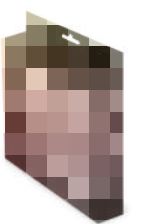

KODU	AÇIKLAMA	KOLİ	FİYATI
SGS296	Pasta Polisaj Süngeri	24	1.20 \$

**Pasta Polisaj Süngeri**

**150 /MM** M-14 Makina Bağlantı Somunu

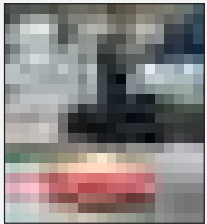

Yumuşak Yüzey Hızlı Uygulama

Otomobil, yat, tekne, küvet ve mobilya gibi ürünlerin pasta işlemlerinde parlatma ve çizik sorunlarının giderilmesinde kullanılır.



KODU	AÇIKLAMA	KOLİ	FİYATI
SGS294	Pasta Polisaj Süngeri	12	2.50 \$

# POLİSAJ SETİ

# 11

## PARÇA

### PCS

## 115MM

**Paket İçeriği :**

8 Adet 115mm  
Polisaj Süngeri

1 Adet Polisaj Pedi

1 Adet M14 Adaptör

1 Adet Cırtlı  
Disk Tabanı

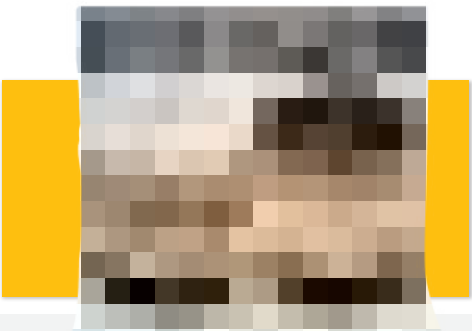

Boya yüzeyindeki çizikleri gidermek için idealdir. Bu kit, araç farı, karavan, mermer, granit, motosiklet, seramik karo, tekne, motorlu tekne vb. yüzeylerde kullanılabilir.

KODU	AÇIKLAMA	KOLİ	FİYATI
SGS391	11 Parça Polisaj Seti	20	8.50 \$

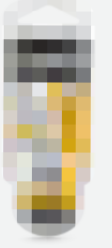
**Matkap Adaptörü****M-14**Matkap Bağlantı  
Adaptörü**MADE IN TÜRKİYE**

Taşlama, havalı taşlama, elektrikli ve akülü matkaplar gibi çoğu döner alet türü için uygundur.

KODU	AÇIKLAMA	KOLİ	FİYATI
SGS260	Matkap Adaptörü/M-14	12	0.70 \$

**Cırtlı Disk Zımpara Tabanı**

115-125-150-180mm

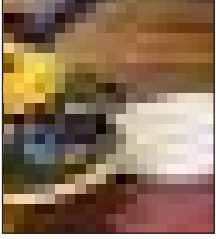
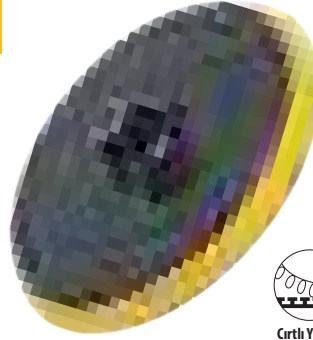
M14 Makina  
Bağlantı SomunuZımpara  
Takılabilen  
Cırtlı YüzeyUygulanan Yüzeğe  
Göre Esneyen Yumuşak Ped**MADE IN TÜRKİYE**

KODU	AÇIKLAMA	KOLİ	FİYATI
SGS285	115mm	50	45 ₺
SGS287	125mm	50	55 ₺
SGS290	150mm	25	80 ₺
SGS286	180mm	20	100 ₺

**Cırtlı Zımpara**

Aluminium Oxide

115-125-180mm

**fast  
STRONG****Cırtlı Zımpara 115mm**

KODU	AÇIKLAMA	Paket/Koli	FİYATI
SGS393	P40 KUM	100/1000	0.08 \$
SGS394	P60 KUM	100/1000	0.08 \$
SGS395	P80 KUM	100/1000	0.08 \$
SGS396	P100 KUM	100/1000	0.08 \$
SGS397	P120 KUM	100/1000	0.08 \$
SGS398	P150 KUM	100/1000	0.08 \$
SGS399	P180 KUM	100/1000	0.08 \$
SGS400	P220 KUM	100/1000	0.08 \$

Yüksek Performans  
Uzun Ömür**Cırtlı Zımpara 125mm**

KODU	AÇIKLAMA	Paket/Koli	FİYATI
SGS412	P40 KUM	100/1000	0.09 \$
SGS413	P60 KUM	100/1000	0.09 \$
SGS414	P80 KUM	100/1000	0.09 \$
SGS415	P100 KUM	100/1000	0.09 \$
SGS416	P120 KUM	100/1000	0.09 \$
SGS417	P150 KUM	100/1000	0.09 \$
SGS418	P180 KUM	100/1000	0.09 \$
SGS419	P220 KUM	100/1000	0.09 \$

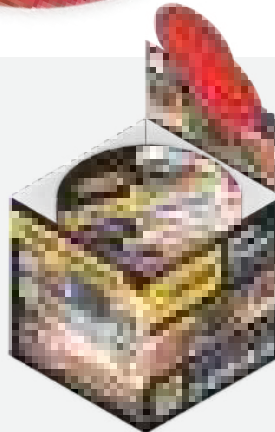
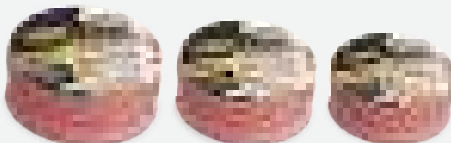
Ahşap, Plastik ve Metal Malzemelerde Yüksek Talaş Kaldırma ve  
Yüzey Polijajına Uygun Kolay Çalışma.**Cırtlı Zımpara 180mm**

KODU	AÇIKLAMA	Paket/Koli	FİYATI
SGS420	P40 KUM	100/500	0.19 \$
SGS421	P60 KUM	100/500	0.19 \$
SGS422	P80 KUM	100/500	0.19 \$
SGS423	P100 KUM	100/500	0.19 \$
SGS424	P120 KUM	100/500	0.19 \$
SGS448	P150 KUM	100/500	0.19 \$
SGS449	P180 KUM	100/500	0.19 \$
SGS450	P220 KUM	100/500	0.19 \$

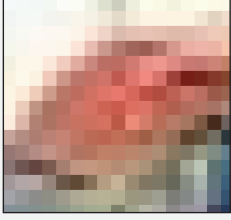
**Cırtlı Zımpara****Aluminium Oxide - Delikli****115-150-225mm****fast  
STRONG****Cırtlı Zımpara 8 Delikli 115mm**

KODU	AÇIKLAMA	Paket / Koli	FIYATI
SGS440	P40 KUM	100/1000	0.08 \$
SGS441	P60 KUM	100/1000	0.08 \$
SGS442	P80 KUM	100/1000	0.08 \$
SGS443	P100 KUM	100/1000	0.08 \$
SGS444	P120 KUM	100/1000	0.08 \$

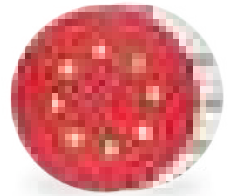
**Yüksek Performans  
Uzun Ömür****Delikli  
Hole**

Ahşap, Plastik ve Metal Malzemelerde Yüksek Talaş Kaldırma ve Yüzey Polisajına Uygun Kolay Çalışma.

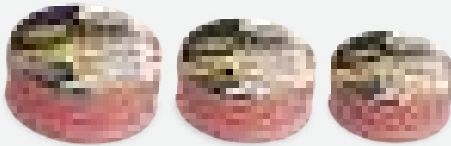
**Cırtlı Zımpara 6 Delikli 150mm**

SGS425	P40 KUM	100/1000	0.16 \$
SGS426	P60 KUM	100/1000	0.16 \$
SGS427	P80 KUM	100/1000	0.16 \$
SGS428	P100 KUM	100/1000	0.16 \$
SGS429	P120 KUM	100/1000	0.16 \$
SGS490	P150 KUM	100/1000	0.16 \$
SGS491	P180 KUM	100/1000	0.16 \$
SGS492	P220 KUM	100/1000	0.16 \$

**Cırtlı Zımpara 8+1 Delikli 225mm**

SGS435	P60 KUM	100/500	0.29 \$
SGS436	P80 KUM	100/500	0.29 \$
SGS437	P100 KUM	100/500	0.29 \$
SGS438	P120 KUM	100/500	0.29 \$
SGS439	P150 KUM	100/500	0.29 \$
SGS445	P180 KUM	100/500	0.29 \$
SGS446	P220 KUM	100/500	0.29 \$
SGS447	P320 KUM	100/500	0.29 \$

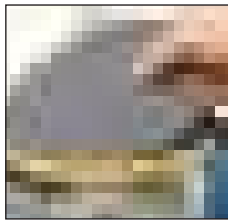
**Cırtlı Zımpara****Silicone Carbide****115mm****fast  
STRONG**

Taş, Mermer ve Seramik Malzemelerde Yüksek

Talaş Kaldırma ve Yüzey

Polisajına Uygun Kolay Çalışma.

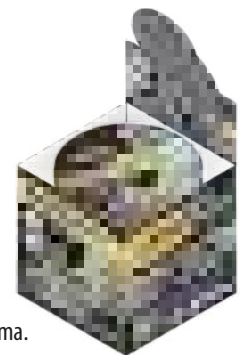
**Yüksek Performans  
Uzun Ömür****Cırtlı Zımpara 115mm**

SGS460	P40 KUM	100/1000	0.10 \$
SGS461	P60 KUM	100/1000	0.10 \$
SGS462	P80 KUM	100/1000	0.10 \$
SGS463	P100 KUM	100/1000	0.10 \$
SGS464	P120 KUM	100/1000	0.10 \$
SGS465	P150 KUM	100/1000	0.10 \$
SGS466	P180 KUM	100/1000	0.10 \$
SGS467	P220 KUM	100/1000	0.10 \$

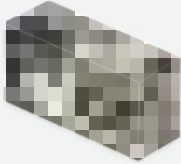
**Flap Disk****Aluminium Oxide**  
**115-180mm**

Kavisli Yüzey Teması 8° Açılı Kanatlar

Çelik ve Metallerin  
Taşlanması ve Yüzeylerin  
Temizlenmesi İçin Kullanılır.**Flap Disk 115mm**

KODU	AÇIKLAMA	Paket/Koli	FIYATI
SGS430	P40 KUM	20/200	0.75 \$
SGS431	P60 KUM	20/200	0.75 \$
SGS432	P80 KUM	20/200	0.75 \$
SGS433	P100 KUM	20/200	0.75 \$
SGS434	P120 KUM	20/200	0.75 \$

**Flap Disk 180mm**

KODU	AÇIKLAMA	Paket/Koli	FIYATI
SGS451	P40 KUM	10/100	2.10 \$
SGS452	P60 KUM	10/100	2.10 \$
SGS453	P80 KUM	10/100	2.10 \$
SGS454	P100 KUM	10/100	2.10 \$
SGS455	P120 KUM	10/100	2.10 \$

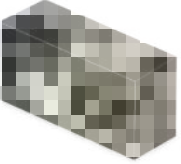
**Flap Disk****Zirconium**  
**115-180mm**

Kavisli Yüzey Teması 8° Açılı Kanatlar

Çelik ve Metallerin  
Taşlanması ve Yüzeylerin  
Temizlenmesi İçin Kullanılır.**Flap Disk 115mm**

KODU	AÇIKLAMA	Paket/Koli	FIYATI
SGS471	Z40 KUM	20/200	0.95 \$
SGS472	Z60 KUM	20/200	0.95 \$
SGS473	Z80 KUM	20/200	0.95 \$
SGS474	Z100 KUM	20/200	0.95 \$
SGS475	Z120 KUM	20/200	0.95 \$

**Flap Disk 180mm**

KODU	AÇIKLAMA	Paket/Koli	FIYATI
SGS481	Z40 KUM	10/100	2.40 \$
SGS482	Z60 KUM	10/100	2.40 \$
SGS483	Z80 KUM	10/100	2.40 \$
SGS484	Z100 KUM	10/100	2.40 \$
SGS485	Z120 KUM	10/100	2.40 \$

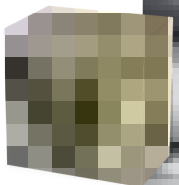
**INOX STAINLESS STEEL****115-125-180-230mm****Fast CUT****Yüksek Performans Uzun Ömür**

KODU	AÇIKLAMA	Paket/Koli	FIYATI
SGS2150	115mm x 1mm	50/400	0.37 \$
SGS2153	125mm x 1mm	50/400	0.45 \$
SGS2151	180mm x 1.6mm	50/200	1.10 \$
SGS2152	230mm x 2mm	50/100	1.80 \$

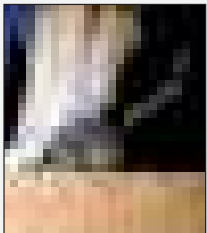
**Turbo Fiber Disk****Zımpara Silicone Carbide****115-180mm**

Hızlı Aşındırma

Ekstra Yüzey Kalitesi

Uzun Dayanma Süresi



KODU	AÇIKLAMA	Paket/Koli	FIYATI
SGS288	115mm	10/200	1.40 \$
SGS289	180mm	10/100	3.50 \$

**Soketli Elmas Testere****BETON - TAŞ - TUĞLA - METAL**

Sulu ve Kuru Kesim



**115mm** x1.9 x 22.23mm  
**125mm** x2.0 x 22.23mm  
**180mm** x2.4 x 22.23mm  
**230mm** x2.6 x 22.23mm

KODU	AÇIKLAMA	Paket/Koli	FİYATI
SGS2335	115mm x 1,9mm	10/100	4.80 \$
SGS2336	125mm x 2,0mm	10/100	5.80 \$
SGS2337	180mm x 2,4mm	10/30	13.50 \$
SGS2338	230mm x 2,6mm	10/30	19.50 \$

**Turbo Elmas Testere**

Porselen - Seramik - Granit - Mermer

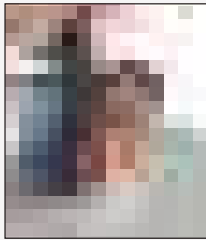
**PREMIUM**  
DIAMOND QUALITY**Çapaksız**  
**Hassas**  
**Kesim**

Sulu ve Kuru Kesim

**Ultra İnce**

**115mm** x1.2 x 22.23mm  
**125mm** x1.4 x 22.23mm  
**180mm** x1.6 x 22.23mm



KODU	AÇIKLAMA	Paket/Koli	FİYATI
SGS2265	115mm x 1,2mm	10/100	5.00 \$
SGS2264	125mm x 1,4mm	10/100	6.00 \$
SGS2266	180mm x 1,6mm	10/50	10.00 \$

**Turbo Elmas Testere**

Porselen - Seramik - Granit - Mermer

**PREMIUM**  
DIAMOND QUALITY**Çapaksız**  
**Hassas**  
**Kesim**

Sulu ve Kuru Kesim

**Ultra İnce**

**115mm** x1.2 x 22.23mm  
**125mm** x1.4 x 22.23mm



KODU	AÇIKLAMA	Paket/Koli	FİYATI
SGS2320	115mm x 1,2mm	10/100	6.50 \$
SGS2321	125mm x 1,4mm	10/100	7.50 \$

**Turbo X Elmas Testere**

Porselen - Seramik - Granit - Mermer

**PREMIUM**  
DIAMOND QUALITY**Çapaksız**  
**Hassas**  
**Kesim**

Sulu ve Kuru Kesim

**Ultra İnce**

**115mm** x1.2 x 22.23mm  
**125mm** x1.4 x 22.23mm



KODU	AÇIKLAMA	Paket/Koli	FİYATI
SGS2324	115mm x 1,2mm	10/100	6.50 \$
SGS2325	125mm x 1,4mm	10/100	7.50 \$



**YENİ ÜRÜN**

# Vakumlu Elmas Multi-Metal Kesici

## DIAMOND BLADE

WET/DRY CUTTING



**INOX & METAL  
ALUMINIUM  
STEEL & IRON PIPE**

KODU	AÇIKLAMA	Kalı/Kalı	FİYATI
SGS2365	115mm	10/100	4.90 \$
SGS2366	125mm	10/100	5.75 \$
SGS2367	180mm	10/30	17.90 \$

# +1000 MULTI METAL CUTS



**YENİ ÜRÜN**

# Çok Amaçlı Multi-Material Elmas Kesme Diski DIAMOND BLADE



WET/DRY CUTTING



**MERMER - SERAMİK  
GRANİT - TUĞLA - METAL  
PLASTİK - INOX**

KODU	AÇIKLAMA	Kutu/Koli	FİYATI
SGS2360	115mm	10/100	4.90 \$
SGS2361	125mm	10/100	5.75 \$
SGS2362	180mm	10/30	17.90 \$



**PREMIUM  
DIAMOND QUALITY**

**115  
MM**



# Dekton & Seramik Cam & Mermer Kesici

**DIAMOND BLADE**



WET/DRY CUTTING

DEKTON & CERAMIC  
GLASS & MARBLE



**SGS2245**

Kutu : 10 Adet  
Koli : 100 Adet

**YENİ ÜRÜN**

Liste Fiyatı

**FASTCUT  
ULTRATHIN**

**CUTTING  
GRINDING**

**4.50\$**

**TurboX Elmas Testere**

Porselen - Seramik - Granit - Mermer

**PREMIUM**  
DIAMOND QUALITY**Taşlama**  
**Kesim****Sulu ve Kuru Çalışma****Ultra İnce****115mm** x1.2 x 22.23mm**125mm** x1.4 x 22.23mm

KODU	AÇIKLAMA	Paket/Koli	FİYATI
SGS2328	115mm x 1,2mm	10/100	8.50 \$
SGS2329	125mm x 1,4mm	10/100	10.50 \$

**Elmas Rodajlama Diski****Mermer - Granit**  
**Taş - Kuvvars**  
**115mm****PREMIUM**  
DIAMOND QUALITY

KODU	AÇIKLAMA	Paket/Koli	FİYATI
SGS2285	115mm x 22,23mm	5/50	8.50 \$

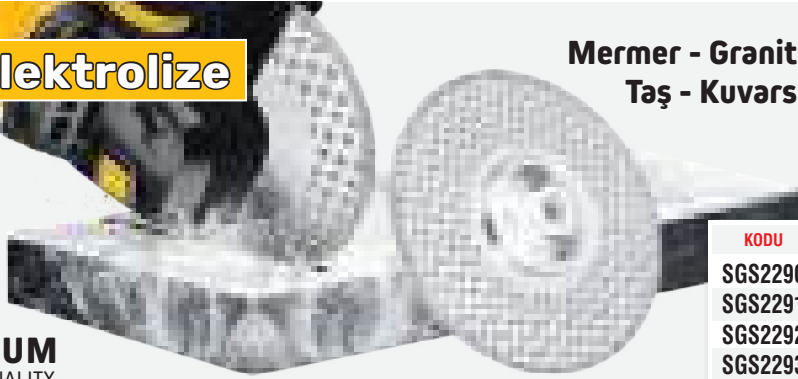
**Flanşlı Elektrolize****Elmas**  
**Testere****115-125mm**  
**180-230mm****PREMIUM**  
DIAMOND QUALITY**Mermer - Granit**  
**Taş - Kuvvars**

KODU	AÇIKLAMA	Paket/Koli	FİYATI
SGS2290	115mm - 22,23 - M14	1/50	20.50 \$
SGS2291	125mm - 22,23 - M14	1/50	24.00 \$
SGS2292	180mm - 22,23 - M14	1/25	39.50 \$
SGS2293	230mm - 22,23 - M14	1/20	49.50 \$

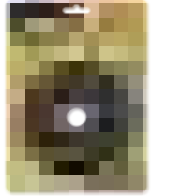
**Ahşap İşleme Taşlama Diski****115-125mm****Kavisli**

SGS ahşap taşlama diski, yumuşak ve sert ahşap, sunta, laminat ve plastiği şekillendirme, profil oluşturma, oyma, çentik açma, düzleştirme ve taşlama işlemleri için

KODU	AÇIKLAMA	Paket/Koli	FİYATI
SGS2280	115mm x 22,22mm	10/40	5.50 \$
SGS2282	125mm x 22,22mm	10/40	6.50 \$

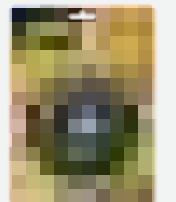
**Ahşap İşleme Taşlama Diski****115-125mm****Düz**

SGS ahşap taşlama diski, yumuşak ve sert ahşap, sunta, laminat ve plastiği şekillendirme, profil oluşturma, oyma, çentik açma, düzleştirme ve taşlama işlemleri için

KODU	AÇIKLAMA	Paket/Koli	FİYATI
SGS2281	115mm x 22,22mm	10/40	5.50 \$
SGS2283	125mm x 22,22mm	10/40	6.50 \$

**Turbo Elmas****Beton Taşlama Diski****PREMIUM**  
DIAMOND QUALITY

115-125-180mm

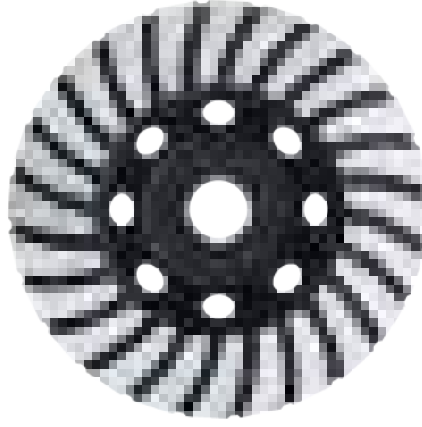
Mermer  
Granit  
Taş  
Kuars

KODU	AÇIKLAMA	Paket / Koli	FİYATI
SGS2310	115mm - 22,23mm	25/50	6.50 \$
SGS2311	125mm - 22,23mm	25/50	8.50 \$
SGS2312	180mm - 22,23mm	10/20	16.00 \$

**Çift Sıra Elmas****Beton Taşlama Diski****PREMIUM**  
DIAMOND QUALITY

115-125-180mm

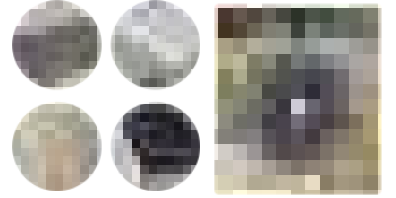
Mermer  
Granit  
Taş  
Kuars

KODU	AÇIKLAMA	Paket / Koli	FİYATI
SGS2313	115mm - 22,23mm	25/50	6.50 \$
SGS2314	125mm - 22,23mm	25/50	8.50 \$
SGS2315	180mm - 22,23mm	10/20	16.00 \$

**Elmas Polisaj Pedi**

Mermer - Granit - Taş - Kuvars

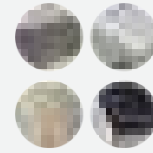
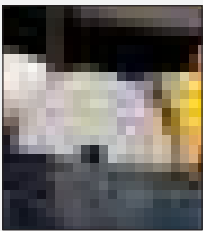
**PREMIUM**  
DIAMOND QUALITY**Kuru Kesim**  
DRY Cutting**Mermer - Granit**  
**Taş - Kuvars**

KODU	AÇIKLAMA	Paket / Koli	FİYATI
SGS2340	50 Kum	10/100	3.90 \$
SGS2341	100 Kum	10/100	3.90 \$
SGS2342	200 Kum	10/100	3.90 \$
SGS2343	400 Kum	10/100	3.90 \$
SGS2344	800 Kum	10/100	3.90 \$
SGS2345	1500 Kum	10/100	3.90 \$
SGS2346	3000 Kum	10/100	3.90 \$

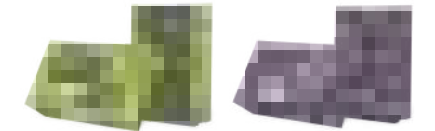
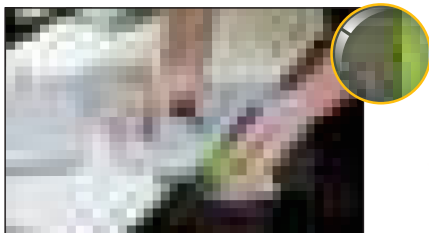
**Elmas El Zımpara Pedi****PREMIUM**  
DIAMOND QUALITY

Keskin kenarları, köşeleri giderir ve pürüzlü yüzeyleri düzeltir. Cam, fayans, seramik, tuğla, taş, ahşap, boya, cam elyaf ve kompozitlerin ıslak veya kuru kullanımı ile taşlanma işleminde kullanılır.

KODU	AÇIKLAMA	KOLİ	FİYATI
SGS6245	100 Kum	20	10 \$
SGS6246	200 Kum	20	10 \$
SGS6247	400 Kum	20	10 \$

# Parlatma Diski

Multi Surface

# INOX

STAINLESS STEEL

## 4.60\$

Liste Fiyatı

# 115mm

METAL

ALUMINUM

WOOD

PLASTIC

## SGS495

Kutu: 10 Adet

Koli: 100 Adet





# SGS<sup>®</sup>

Professional Hand Tools

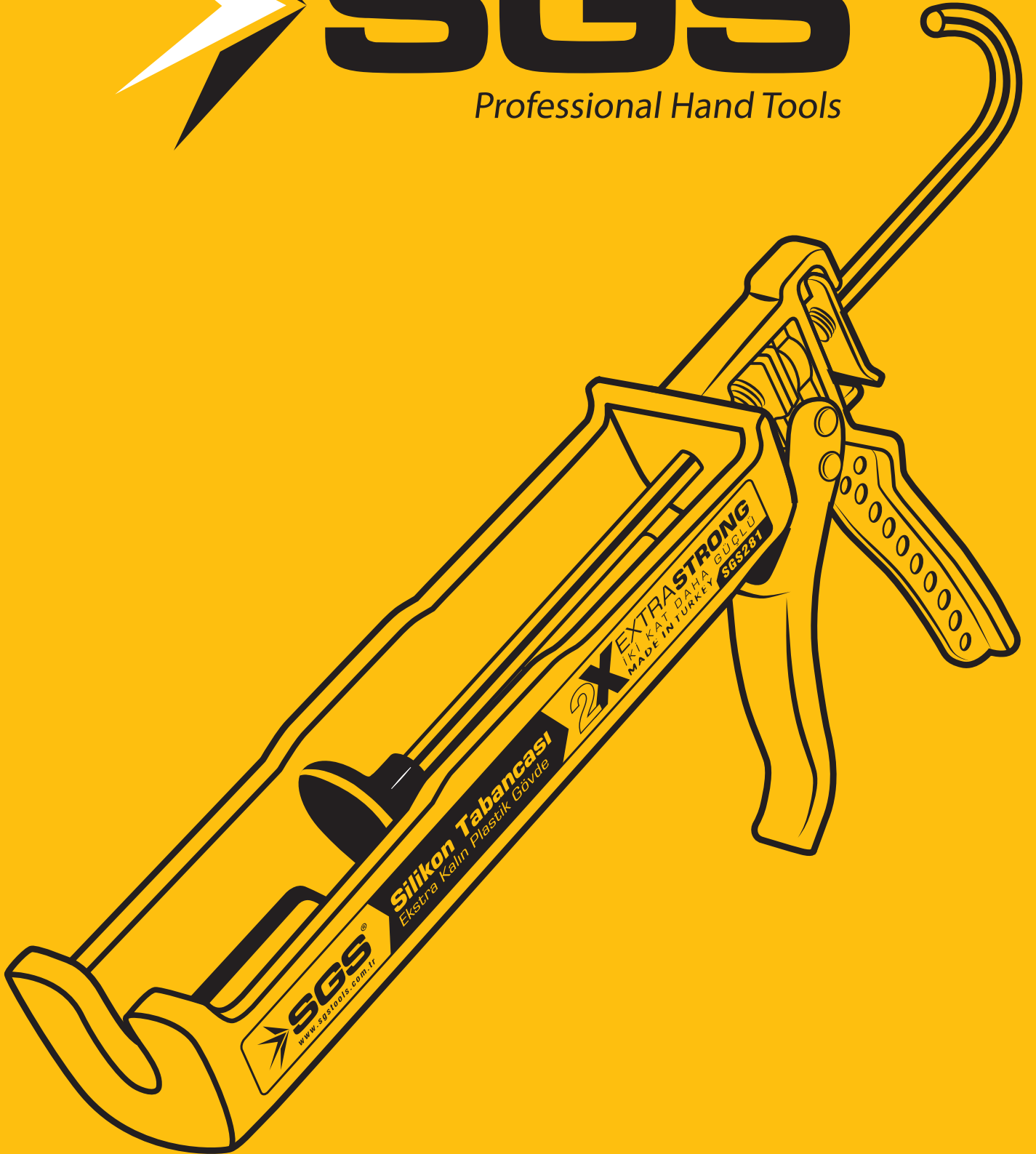

**F-280 Silikon**

- ▶ Hızlı Uygulama
- ▶ Kuvvetli Sızdırmazlık
- ▶ UV Işınlara Dayanıklılık

**280gr** EXTRA STRONG

KODU	AÇIKLAMA	KOLİ	FİYATI
F-280	Şeffaf	24	1.40 €
F-280B	Beyaz	24	1.40 €
F-280S	Siyah	24	1.40 €

**F-310 Silikon**

- ▶ Hızlı Uygulama
- ▶ Kuvvetli Sızdırmazlık
- ▶ UV Işınlara Dayanıklılık

**310gr** EXTRA STRONG

KODU	AÇIKLAMA	KOLİ	FİYATI
F-310	Şeffaf	24	1.50 €
F-310B	Beyaz	24	1.50 €
F-310S	Siyah	24	1.50 €

**F-450****Silikonize Mastik**

- ▶ Hızlı Uygulama
- ▶ Kuvvetli Sızdırmazlık
- ▶ UV Işınlara Dayanıklılık

**450gr** EXTRA STRONG **MADE IN TÜRKİYE** 

KODU	AÇIKLAMA	KOLİ	FİYATI
F-450	Beyaz	24	0.75 €

**F-330****Ayna Silikon**

- ▶ Hızlı Uygulama
- ▶ Kuvvetli Sızdırmazlık
- ▶ UV Işınlara Dayanıklılık

**330gr** EXTRA STRONG

KODU	AÇIKLAMA	KOLİ	FİYATI
F-330	Şeffaf	24	2.20 €

**F-310A****Akvaryum Silikon**

- ▶ Hızlı Uygulama
- ▶ Kuvvetli Sızdırmazlık
- ▶ UV Işınlara Dayanıklılık

**310gr** EXTRA STRONG

KODU	AÇIKLAMA	KOLİ	FİYATI
F-310A	Akvaryum Silikonu	24	2.20 €

**F-310D****Duşakabin Silikon**

- ▶ Hızlı Uygulama
- ▶ Kuvvetli Sızdırmazlık
- ▶ UV Işınlara Dayanıklılık

**310gr** EXTRA STRONG

KODU	AÇIKLAMA	KOLİ	FİYATI
F-310D	Şeffaf	24	2.20 €
F-310DB	Beyaz	24	2.20 €

**F-320 RTV Silikon****Yüksek Isı Silikonu-Sıvı Conta**

- 250-300°C Yüksek Sıcaklık Dayanımı
- Kuvvetli Sızdırmazlık

**320gr** EXTRA STRONG

KODU	AÇIKLAMA	KOLİ	FIYATI
F-320	RTV Silikon	12	2.30 €

**F-460 HIGH-TACK****MS Polimer Yapıştırıcı**

- Hızlı Uygulama
- Kuvvetli Yapıştırma
- Yüksek İlk Tutunma Gücü

**460gr** EXTRA STRONG **MADE IN TÜRKİYE**

KODU	AÇIKLAMA	KOLİ	FIYATI
F-495	HIGH-TACK	12	3.90 €

**F-50R RTV Tüp Silikon****Yüksek Isı Silikonu-Sıvı Conta**

- 250-300°C Yüksek Sıcaklık Dayanımı
- Kuvvetli Sızdırmazlık

**50gr** EXTRA STRONG

KODU	AÇIKLAMA	Kutu/Koli	FIYATI
F-50R	RTV Silikon	24/192	1.20 €

**F-50 Tüp Silikon**

- Hızlı Uygulama
- Kuvvetli Sızdırmazlık
- UV Işınlara Dayanıklı

**50gr** EXTRA STRONG

KODU	AÇIKLAMA	KOLİ	FIYATI
F-50	Şeffaf	24/192	0.70 €
F-50B	Beyaz	24/192	0.70 €

**F-505****Montaj Yapıştırıcı**

- Hızlı Uygulama
- Kuvvetli Yapıştırma
- Yüksek İlk Tutunma Gücü

**505gr** EXTRA STRONG **MADE IN TÜRKİYE**

KODU	AÇIKLAMA	KOLİ	FIYATI
F-505	Montaj Yapıştırıcı	24	1.50 €

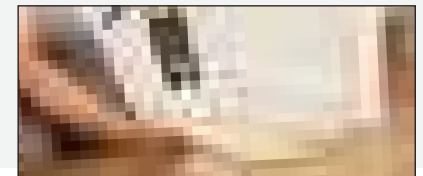
**F-400****Montaj Yapıştırıcı**

- Hızlı Uygulama
- Kuvvetli Yapıştırma
- Yüksek İlk Tutunma Gücü

**400gr** EXTRA STRONG **MADE IN TÜRKİYE**

KODU	AÇIKLAMA	KOLİ	FIYATI
F-400	Montaj Yapıştırıcı	24	4.40 €

**Poliüretan****Köpük**

F-300/300gr

F-600/600gr

F-850/850gr

F-850T/850gr

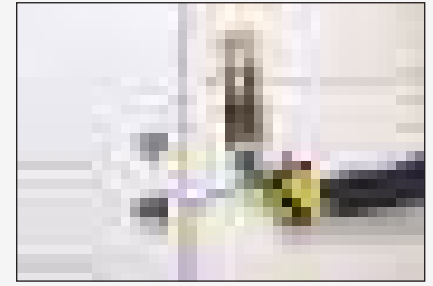
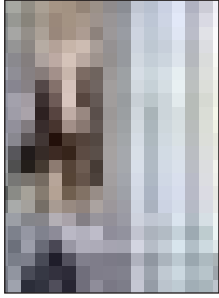

► Ekstra formül ► Çok Amaçlı

KODU	AÇIKLAMA	KOLİ	FIYATI
F-300	300gr	12	1.60 €
F-600	600gr	12	2.60 €
F-850	850gr	12	3.60 €
F-850T	850gr (Tabancalı)	12	3.60 €

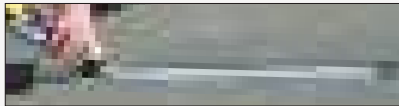
**F-510****Poliüretan Mastik**

► Ekstra formül ► Çok Amaçlı

**280ml** EXTRA STRONG MADE IN TÜRKİYE

KODU	AÇIKLAMA	KOLİ	FIYATI
F-510B	Beyaz	25	3.80 €
F-510G	Gri	25	3.80 €
F-510S	Siyah	25	3.80 €
F-510K	Kırmızı	25	3.80 €

**F-610****Poliüretan Mastik**

► Ekstra formül ► Çok Amaçlı

**600ml** EXTRA STRONG MADE IN TÜRKİYE

KODU	AÇIKLAMA	KOLİ	FIYATI
F-610B	Beyaz	12	5.90 €
F-610G	Gri	12	5.90 €
F-610S	Siyah	12	5.90 €
F-610K	Kırmızı	12	5.90 €

**Kimyasal Dübel****F-1300**

► Çift Nozul ► Yüksek Mukavemet



Beton Doğal Taş Tuğla Blok tuğla

**300gr** EXTRA STRONG MADE IN TÜRKİYE

KODU	AÇIKLAMA	KOLİ	FIYATI
F-1300	Kimyasal Dübel	20	5.00 €

**Poliüretan****Köpük Temizleyici**

Poliüretan bazlı kimyasalların temizlenmesinde kullanılır.

**420gr** EXTRA STRONG MADE IN TÜRKİYE

KODU	AÇIKLAMA	KOLİ	FIYATI
F-420	Pu Temizleyici	12	2.90 €

Köpük tabancasının temizliğinde, poliüretan köpük aerosol valflerinin ve kurumamış köpüğün temizliğinde kullanılır. Köpük tabancasının ömrünü uzatır.

**Süper Hızlı Yapıştırıcı****SPEED BOND**

KODU	AÇIKLAMA	Kutu/Koli	FIYATI
F-20	20gr	30/150	0.70 \$

MADE IN TÜRKİYE

**Hızlı Yapıştırıcı**

MDF, sunta, bütün tahta türleri, kauçuk, deri ve bir çok plastikleri yapıştırmak, onarmak ve sabitlemek için kullanılır.

KODU	AÇIKLAMA	KOLİ	FIYATI
F-245	200ml/45gr	24	1.65 €
F-490	400ml/90gr	12	2.65 €
F-525	500ml/125gr	12	4.20 €

EXTRA STRONG MADE IN TÜRKİYE

**Pro-Tight Sıvı Teflon**

**F-150** Orta Mukavemet  
**F-151** Boru Sızdırmazlık Elemanı

**50-250ml**

Her türlü su, yağ, gres ve birçok kimyasalın geçtiği boru dişlileri / Basıncılı kaplar  
Hava kompresörleri / Hidrolik sistem ve tanklar  
Vibrasyona karşı mukavemet gerektiren yerler

KODU	AÇIKLAMA	Kutu/Koli	FIYATI
F-150	Sıvı Teflon/50ml	10/120	3.00 €
F-151	Sıvı Teflon/250ml	6/24	8.50 €

MADE IN TÜRKİYE

**Pro-Bolt Civata Sabitleyici**

**F-250** Orta Mukavemetli  
**F-350** Yüksek Mukavemet

**50ml**

Motor blok bağlantılarında, konveyör bantlarda, genel makine ekipman montajında vida ve civataları sabitleme amaçlı kullanılır.

KODU	AÇIKLAMA	KOLİ	FIYATI
F-250	Orta Mukavemet	10/120	3.00 €
F-350	üksek Mukavemet	10/120	3.00 €

MADE IN TÜRKİYE

**Speed Derz****Derz Tamir Dolgusu****DOLDURUR ONARIR YENİLER****380gr** EXTRA STRONG MADE IN TÜRKİYE 

KODU	AÇIKLAMA	Kutu/Koli	FIYATI
F-380	Speed Derz	12/48	1.50 €

Extra Güçlü Etki

**Parlat Temizleme Pastası**

Yağ, Küf, Kireç Zor Lekeleri Yok Eder

**F-2500**  
**500gr**

Extra Güçlü Etki MADE IN TÜRKİYE

KODU	AÇIKLAMA	Kutu/Koli	FIYATI
F-2500	Parlat / 500gr	12/48	1.20 €

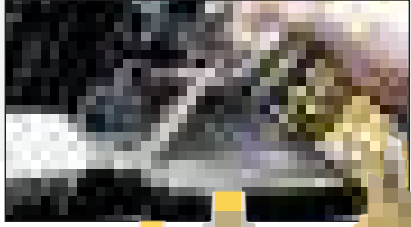
**Pas Sökücü****F-240 / F-440**

Paslanmaya  
Karşı Korur  
Her Türlü  
Pası Çözer

KODU	AÇIKLAMA	KOLİ	FIYATI
F-240	200ml	12/120	1.30 €
F-440	400ml	6/60	1.95 €

MADE IN TÜRKİYE

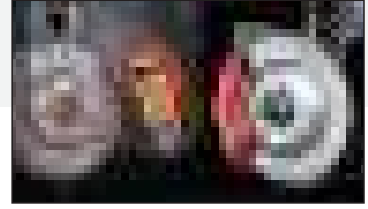
**Fren - Balata****Temizleyici****F-1500****500ml**

- Hızlı Uygulama
- Ekstra formül
- Çok Amaçlı

KODU	AÇIKLAMA	KOLİ	FIYATI
F-1500	Balata Spreyi	24	2.00 \$

MADE IN TÜRKİYE

**WC-Banyo****Lavabo Açıcı****TIKANIKLARA  
KESİN ÇÖZÜM**

MADE IN TÜRKİYE

KODU	AÇIKLAMA	KOLİ	FIYATI
F-2000	500gr	12	0.90 \$
F-2001	1000gr	12	1.40 \$
F-2002	2000gr	9	2.20 \$

En derin bölgelere kolayca ulaşır

**Harç-Taş-Kum****Beton Eritici****TIKANIKLARA  
KESİN ÇÖZÜM**

MADE IN TÜRKİYE

Harç - taş - kum - beton gibi inşaat atıklarını kolayca çözer

KODU	AÇIKLAMA	KOLİ	FIYATI
F-2010	1000gr	9	1.65 \$

En derin bölgelere kolayca ulaşır

**Mum****Silikon  
1000gr**

SGS2300 SGS2301

Ø 7.4 mm	Ø 11.2 mm
300 mm	300 mm

MADE IN TÜRKİYE

KODU	AÇIKLAMA	KOLİ	FIYATI
SGS2300	İnce Mum	10	8.50 €
SGS2301	Kalın Mum	10	8.50 €

**Mum****Silikon  
200gr**

SGS2302 SGS2303

Ø 7.4 mm	Ø 11.2 mm
300 mm	300 mm

MADE IN TÜRKİYE

KODU	AÇIKLAMA	KOLİ	FIYATI
SGS2302	İnce Mum	50	1.80 €
SGS2303	Kalın Mum	50	1.80 €

**Mum****Silikon  
1000gr**

F-1000 F-1001

Ø 7.4 mm	Ø 11.2 mm
300 mm	300 mm

MADE IN TÜRKİYE

KODU	AÇIKLAMA	KOLİ	FIYATI
F-1000	İnce Mum	25	5.40 \$
F-1001	Kalın Mum	25	5.40 \$

# SPREY BOYA

**Akrilik** 400ml  
320gr





**CANLI  
RENKLER**  
VIBRANT COLORS  
UV RESISTANT

*Suya, Solmaya, Çizilmeye  
ve Darbelere Karşı Dirençli*



**Koli: 12 Adet**

 <b>2\$</b> F-3201 RAL9000  BEYAZ/PARLAK	 <b>2\$</b> F-3202 RAL9000  BEYAZ/MAT	 <b>2\$</b> F-3203 RAL9005  SİYAH/PARLAK	 <b>2\$</b> F-3204 RAL9005  SİYAH/MAT	 <b>2\$</b> F-3206 RAL7001  GRİ	 <b>2\$</b> F-3207 RAL7016  ANTRASİT GRİ	 <b>2\$</b> F-3208 RAL5017  MAVİ
 <b>2\$</b> F-3209 RAL1003  TAXİ SARI	 <b>2\$</b> F-3210 RAL3020  TRAFİK KIRMIZI	 <b>2\$</b> F-3211 RAL6029  YEŞİL	 <b>2\$</b> F-3212 RAL8016  KAHVERENGİ	 <b>2\$</b> F-3213 RAL2004  TURUNCU	 <b>2\$</b> F-3245  VERNİK/PARLAK	 <b>2\$</b> F-3246  VERNİK/MAT
 <b>2.30\$</b> F-3253  GÜMÜŞ YALDIZ EFEKT	 <b>2.40\$</b> F-3214  METALİK GÜMÜŞ EFEKT	 <b>2.50\$</b> F-3252  METALİK GRİ	 <b>3\$</b> F-3254  ALTIN YALDIZ EFEKT	 <b>3\$</b> F-3255  KROM EFEKT	 <b>3.60\$</b> F-3205 YÜKSEK SICAKLIĞA DAYANIKLI  SİYAH/MAT	 Kurşunsuz, ozon tabakasına zararlı gaz içermez.

**Silikon Tabancası****Plastik Gövde**

► Korozyona Karşı Kaplamalı Mil



KODU	AÇIKLAMA	KOLİ	FİYATI
SGS1288	Siyah	55	66 ₺
SGS1289	Kırmızı	55	82 ₺

**Silikon Tabancası****Plastik Gövde**

► Korozyona Karşı Kaplamalı Mil



KODU	AÇIKLAMA	KOLİ	FİYATI
SGS278	Sarı	25	80 ₺

**Silikon Tabancası****Ekstra Kalın  
Plastik Gövde**

► Korozyona Karşı  
Kaplamalı Mil



**2X EXTRA STRONG**  
İKİ KAT DAHA GÜÇLÜ



KODU	AÇIKLAMA	KOLİ	FİYATI
SGS281	Sarı	12	110 ₺
SGS248	Siyah	12	95 ₺

**Epoksi Tabancası****Ekstra Kalın  
Plastik Gövde**

► Korozyona Karşı  
Kaplamalı Mil

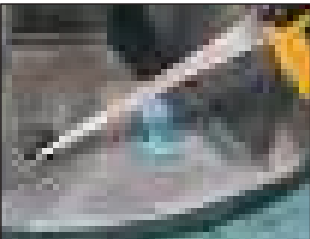

**2X EXTRA STRONG**  
İKİ KAT DAHA GÜÇLÜ

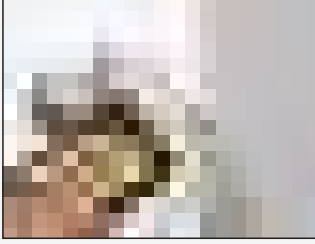

KODU	AÇIKLAMA	KOLİ	FİYATI
SGS282	Sarı	12	120 ₺
SGS249	Siyah	12	105 ₺

**Silikon Tabancası****Alüminyum Gövde**

- ▶ 1. Sınıf Elektrostatik Boya
- ▶ Korozyona Karşı Kaplamalı Mil



**MADE IN TÜRKİYE**

KODU	AÇIKLAMA	KOLİ	FİYATI
SGS1291	Silikon Tabancası	25	250 ₺

**Epoksi Tabancası****Alüminyum Gövde**

- ▶ 1. Sınıf Elektrostatik Boya
- ▶ Korozyona Karşı Kaplamalı Mil



**MADE IN TÜRKİYE**

KODU	AÇIKLAMA	KOLİ	FİYATI
SGS1292	Epoksi Tabancası	25	319 ₺

**Silikon Tabancası****Alüminyum Gövde**

- ▶ 1. Sınıf Elektrostatik Boya
- ▶ Korozyona Karşı Kaplamalı Mil



**MADE IN TÜRKİYE**

KODU	AÇIKLAMA	KOLİ	FİYATI
SGS272	Silikon Tabancası	12	275 ₺

**Epoksi Tabancası****Alüminyum Gövde**

- ▶ 1. Sınıf Elektrostatik Boya
- ▶ Korozyona Karşı Kaplamalı Mil



**MADE IN TÜRKİYE**

KODU	AÇIKLAMA	KOLİ	FİYATI
SGS274	Epoksi Tabancası	12	290 ₺

**Sosis Tabancası**

Alüminyum Gövde

Metal Silindir



Plastik Silindir

**600ml**

MAX. PRESSURE 20 BAR

Yüksek Basınca ve Darbelere Dayanıklı



MADE IN TÜRKİYE

KODU	AÇIKLAMA	KOLİ	FİYATI
SGS1294	Sosis Tabancası-Plastik Silindir	20	430 ₺
SGS1295	Sosis Tabancası-Metal Silindir	20	750 ₺

**Köpük Tabancası**Krom Kaplı  
Çelik Namlu  
Plastik GövdePaslanmaz Çelik Namlu  
Bakır Çıkış Memesi

PTFE

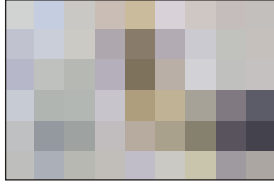
Köpük Giriş  
AdaptörüTeflon Kaplı  
Alüminyum  
Adaptör  
Kolay bağlantı  
%100  
sızdırmazlık

Köpük Akış Kontrol

Püskürtme yoğunluğu hassas bir şekilde kontrol etme olanağı sağlar



KODU	AÇIKLAMA	KOLİ	FİYATI
SGS302	Köpük Tabancası	20	6.50 \$

**Köpük Tabancası**Krom Kaplı  
Alüminyum  
GövdePaslanmaz Çelik Namlu  
Bakır Çıkış Memesi

PTFE

Köpük Giriş  
AdaptörüTeflon Kaplı  
Alüminyum  
Adaptör  
Kolay bağlantı  
%100  
sızdırmazlık

Köpük Akış Kontrol

Püskürtme yoğunluğu hassas bir şekilde kontrol etme olanağı sağlar



KODU	AÇIKLAMA	KOLİ	FİYATI
SGS301	Köpük Tabancası	20	9.90 \$

**Köpük Tabancası**Teflon Kaplı  
Alüminyum  
GövdePaslanmaz Çelik Namlu  
Bakır Çıkış Memesi

PTFE

Köpük Giriş  
AdaptörüTeflon Kaplı  
Alüminyum  
Adaptör  
Kolay bağlantı  
%100  
sızdırmazlık

Köpük Akış Kontrol

Püskürtme yoğunluğu hassas bir şekilde kontrol etme olanağı sağlar



KODU	AÇIKLAMA	KOLİ	FİYATI
SGS300	Köpük Tabancası	20	11.90 \$

# SPREY BOYA

**Akrilik**

**400ml**  
320gr

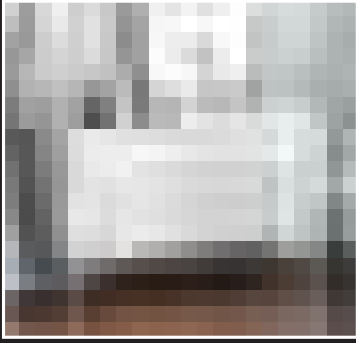

*Color Your Dreams*



**Suya, Solmaya, Çizilmeye  
ve Darbelere Karşı Dirençli**

**CANLI  
RENKLER**  
VIBRANT COLORS  
UV RESISTANT



**SGS<sup>®</sup>**

Professional Hand Tools



**STOKLARA  
GİRMİŞTİR**

**2x50  
100  
metre**

# Kapı Pencere Bandı

**DOOR  
WINDOW TAPE**



**WIND  
PROOF**

**F3000**

Beyaz  
WHITE

**F3001**

Kahverengi  
BROWN

Liste Fiyatı

**15.50\$**

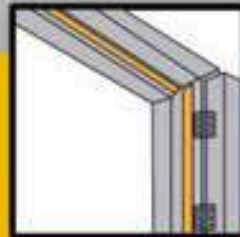
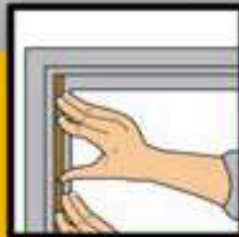

Koli  
8 Adet

**SELF-ADHESIVE**

**D TİP / D TYPE**

# Kauçuk Eriyen Bant

RUBBER MELTING TAPE

20mmx3metre



SGS1115

Yapışkansız Birleşen  
Tamir Bandı

YENİ  
ÜRÜN  
NEW

Liste Fiyatı

1.30\$



# PVC Kanal Bandı

PVC PIPE WRAP TAPE

48mmx20metre



SGS1120

Sıvı Geçirmez  
Güçlü Yapışma

YENİ  
ÜRÜN  
NEW

Liste Fiyatı

1.70\$



# Sızdırmaz Sakız Bant

WATERPROOF GUM TAPE

HIGH POLYMER  
RUBBER



YENİ  
ÜRÜN  
NEW

Sıvı Geçirmez  
Güçlü Yapışma



SIZINTILARI  
ONARIR

KODU	AÇIKLAMA	FİYATI
SGS1125	48mmx2m	0.80 \$
SGS1126	72mmx2m	1.20 \$
SGS1127	96mmx2m	1.60 \$



**Koli Bant****Kesme Makinesi****EXTRA  
STRONG**

- Bant Gerginlik Ayarı
- Güçlü Metal Gövde
- Bant Genişlik 50 mm

**MADE IN  
TÜRKİYE**

KODU	AÇIKLAMA	KOLİ	FİYATI
SGS2590	Bant Kesme Makinesi	24	250 ₺

**Koli Bant****Kesme Aparatı****EXTRA  
STRONG**

- Güçlü Metal Gövde
- Bant Genişlik 50 mm

**MADE IN  
TÜRKİYE**

KODU	AÇIKLAMA	Kutu/Koli	FİYATI
SGS2591	Bant Kesme Aparatı	12/144	33 ₺

**Koli Bandı Şeffaf****40-100 Metre**

Kuvvetli Yapıştırma

**MADE IN  
TÜRKİYE****Akrilik Koli Bandı**

KODU	AÇIKLAMA	Kutu/Koli	FİYATI
SGS2511	Koli Bandı / 40 Metre	6/96	0.55 \$
SGS2515	Koli Bandı / 100 Metre	6/72	1.05 \$

**Hotmelt Koli Bandı**

KODU	AÇIKLAMA	Kutu/Koli	FİYATI
SGS2570	48mm/100metre	6/60	1.30 \$

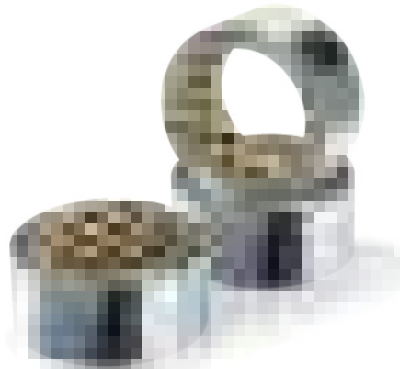
**Folyo Bant****Alüminyum****10-20-25 Metre**Kuvvetli Yapıştırma  
Nem ve Isıya Dayanıkl**MADE IN  
TÜRKİYE**

KODU	AÇIKLAMA	Kutu/Koli	FİYATI
SGS2533	44mm/10metre	6/36	0.75 \$
SGS2534	44mm/20metre	6/36	1.40 \$
SGS2532	72mm/25metre	6/24	2.80 \$

**Takviyeli Folyo Bant****Alüminyum****48mm - 25 Metre**Kuvvetli Yapıştırma  
Nem ve Isıya Dayanıkl**MADE IN  
TÜRKİYE**

KODU	AÇIKLAMA	Kutu/Koli	FİYATI
SGS2531	48mm/25metre	6/36	2.60 \$

**Tamir Bandı**

100%  
SIZDIRMAZ

- Kuvvetli Yapıştırma
- Su Geçirmez
- Elle Yırtilabilir



MADE IN  
TÜRKİYE

**48mm x 10 Metre**

KODU	AÇIKLAMA	KOLI	FIYATI
SGS1221	GRİ	48	0.75 \$
SGS1222	SİYAH	48	0.75 \$
SGS1223	MAVİ	48	0.75 \$
SGS1224	KIRMIZI	48	0.75 \$
SGS1225	SARI	48	0.75 \$
SGS1226	YEŞİL	48	0.75 \$
SGS1227	BEYAZ	48	0.75 \$

**48mm x 40 Metre**

SGS1228	GRİ	24	2.50 \$
---------	-----	----	---------

**Elektrik****İzolasyon Bandı****10'lu Paket**

- 600 Volt ve 80°C Kadar Dayanıklıdır.
- Sarım Yaparken Kopmaz

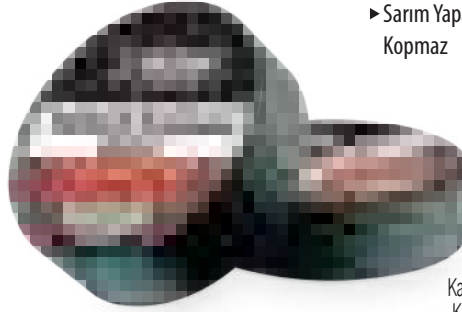

Karışık Renk  
Koli içeriği

(Siyah) 100 Adet (Kırmızı) 20 Adet (Sarı) 20 Adet (Mavi) 20 Adet (Yeşil) 20 Adet (Beyaz) 20 Adet

KODU	AÇIKLAMA	KOLI	FIYATI
SGS2950	SİYAH	200	0.36 \$
SGS2951	KIRMIZI	200	0.36 \$
SGS2952	SARI	200	0.36 \$
SGS2953	MAVİ	200	0.36 \$
SGS2954	YEŞİL	200	0.36 \$
SGS2955	BEYAZ	200	0.36 \$
SGS2960	KARIŞIK RENK	200	0.36 \$

**Kapı Pencere Bandı****2x3 Metre D Tipi**

WIND  
PROOF

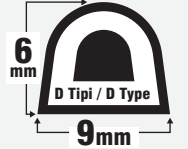

KODU	AÇIKLAMA	KOLI	FIYATI
F-3005B	BEYAZ	60	1.80 \$

**Çift Taraflı 2 Metre Köpük Bant**

MADE IN  
TÜRKİYE

- Hızlı Uygulama
- Kuvvetli Yapıştırma
- Pe Köpük

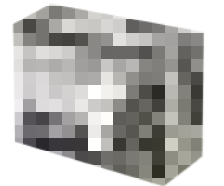

KODU	AÇIKLAMA	Kutu/ Koli	FIYATI
SGS2543	18mm/2 Metre	24/288	0.28 \$
SGS2544	25mm/2 Metre	24/288	0.38 \$
SGS2545	50mm/2 Metre	12/144	0.72 \$

## Çift Taraflı 10 Metre Köpük Bant



- Hızlı Uygulama
- Kuvvetli Yapıştırma
- Pe Köpük

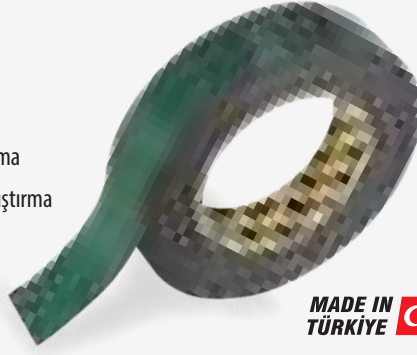

MADE IN TÜRKİYE

### 10 Metre Çift Taraflı Köpük Bant

KODU	AÇIKLAMA	KOLİ	FIYATI
SGS2535	5mm	210	0.38 \$
SGS2536	10mm	114	0.76 \$
SGS2537	15mm	78	1.10 \$
SGS2538	20mm	60	1.43 \$
SGS2539	25mm	48	1.76 \$
SGS2540	30mm	42	2.15 \$
SGS2541	40mm	30	2.80 \$
SGS2542	50mm	24	3.60 \$

## Çift Taraflı 2 Metre Köpük Bant

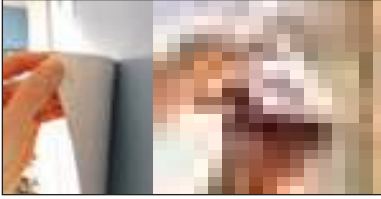

- Hızlı Uygulama
- Kuvvetli Yapıştırma



MADE IN TÜRKİYE

KODU	AÇIKLAMA	Kutu/ Koli	FIYATI
SGS1231	18mm/2 Metre	24/288	0.26 \$
SGS1232	25mm/2 Metre	24/288	0.32 \$
SGS1233	50mm/2 Metre	12/144	0.64 \$

## Çift Taraflı 10-20 Metre Köpük Bant

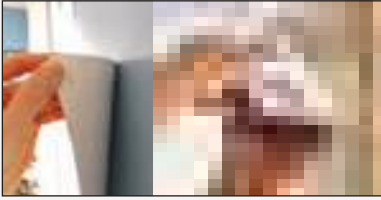

- Hızlı Uygulama
- Kuvvetli Yapıştırma



MADE IN TÜRKİYE

### 10 Metre Çift Taraflı Köpük Bant

KODU	AÇIKLAMA	KOLİ	FIYATI
SGS1236	18mm/10 Metre	60	1.20 \$
SGS1237	25mm/10 Metre	60	1.65 \$

### 20 Metre Çift Taraflı Köpük Bant

KODU	AÇIKLAMA	KOLİ	FIYATI
SGS1234	18mm/20 Metre	60	2.42 \$
SGS1235	25mm/20 Metre	80	3.30 \$

## Akrilik Silikonize Bant

### 1-2 Metre



- Hızlı Uygulama
- Kuvvetli Yapıştırma

MADE IN TÜRKİYE



Çivisiz Montaj

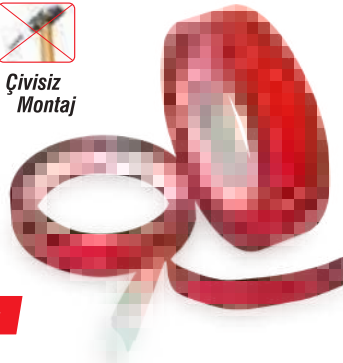

### 1 Metre Akrilik Silikonize Bant

KODU	AÇIKLAMA	KOLİ	FIYATI
SGS2518	18mm/1Metre	84	0.34 \$
SGS2519	24mm /1Metre	72	0.45 \$

### 2 Metre Akrilik Silikonize Bant

KODU	AÇIKLAMA	KOLİ	FIYATI
SGS2520	18mm/2Metre	84	0.65 \$
SGS2521	24mm /2Metre	72	0.83 \$

## Akrilik Silikonize Bant

### 5 Metre

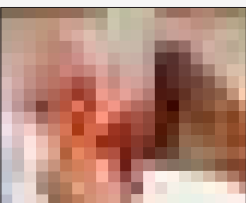

- Hızlı Uygulama
- Kuvvetli Yapıştırma

MADE IN TÜRKİYE



Çivisiz Montaj

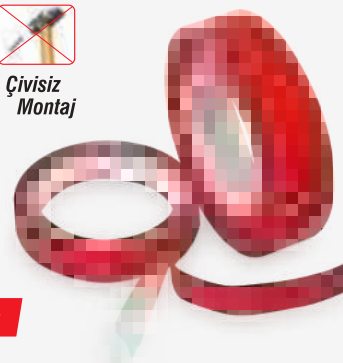

### 5 Metre Akrilik Silikonize Bant

KODU	AÇIKLAMA	KOLİ	FIYATI
SGS2522	10mm	60	1.04 \$
SGS2523	15mm	40	1.43 \$
SGS2524	20mm	30	1.82 \$
SGS2525	25mm	24	2.21 \$
SGS2526	30mm	20	2.60 \$
SGS2527	40mm	15	3.40 \$
SGS2528	50mm	12	4.20 \$

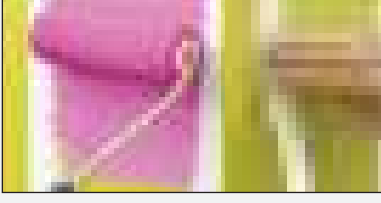
**Maskeleme Bandı****25 Metre**

- İz Bırakmaz  
Kolay Sökülür
- Elastik Yapı  
İstenen Şekli Alır



**Yeni Formül**  
extra etkili yapışkan

**MADE IN TÜRKİYE**

**25 Metre Maskeleme Bandı**

KODU	AÇIKLAMA	Kutu/Koli	FIYATI
SGS2500	18mm	12/96	0.30 €
SGS2501	24mm	12/72	0.40 €
SGS2502	36mm	6/48	0.60 €
SGS2503	48mm	6/36	0.80 €

**Çift Taraflı****Halı Kaydırmaz Bant**

- Hızlı Uygulama
- Kuvvetli Yapıştırma



**MADE IN TÜRKİYE**

1Bant ile  
**6m<sup>2</sup>**  
Halı

**10Metre**

KODU	AÇIKLAMA	KOLİ	FIYATI
SGS2275	24mm	48	0.66 \$
SGS2276	48mm	24	1.10 \$

**Kaydırmaz Bant**

100%  
Kaymaz Doku

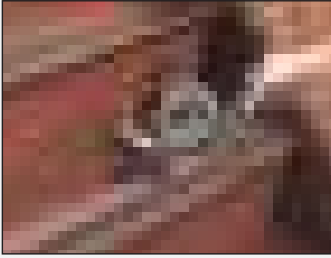

**MADE IN TÜRKİYE**



- Kuvvetli Yapıştırma

**Kaydırmaz Bant 25mm / 5-15 Metre**

KODU	AÇIKLAMA	KOLİ	FIYATI
SGS2270	25mm/5 Metre	48	1.35 \$
SGS2271	25mm/15 Metre	24	3.80 \$

**Kaydırmaz Bant 50mm / 5-15 Metre**

KODU	AÇIKLAMA	KOLİ	FIYATI
SGS2272	50mm/5 Metre	24	2.40 \$
SGS2273	50mm/15 Metre	12	6.50 \$

**Derz Bandı**

**9x9 / 70gr**  
Güçlü Fiberglas Yapı

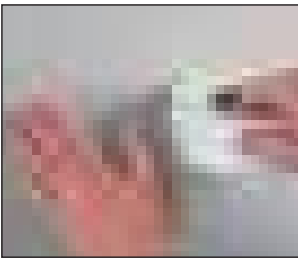

Kendinden Yapışkanlı

Pürüzsüz Yüzey

Alçı levhalarının birleşim yerlerinde çatlakları önlemek için kullanılır.

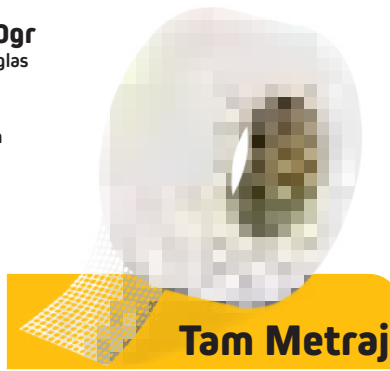
**Tam Metraj**

KODU	AÇIKLAMA	KOLİ	FIYATI
SGS2560	50mm x 45 Metre	48	1.35 \$
SGS2561	50mm x 90 Metre	24	2.65 \$
SGS2562	100mm x 90 Metre	12	5.25 \$

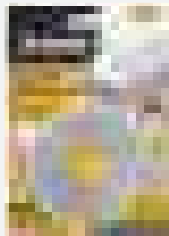
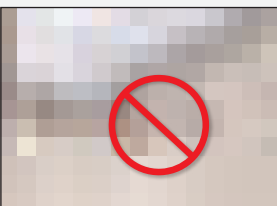
**Kapı Altı İzolasyon Bandı****35mm x 3Metre**

Rüzgar, Ses, Toz ve Haşerat Geçirmez  
Kendinden Yapışkanlı

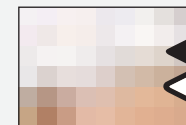
**Kapı ve Pencere Kullanımına Uygunudur.**

**YÜKSEK YAPIŞMA GÜCÜ**

KODU	AÇIKLAMA	KOLİ	FIYATI
SGS1243	Kapı Altı İzolasyon Bandı	24	2.00 \$

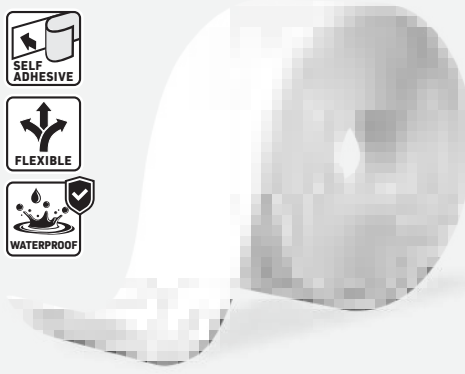
**Sızdırmazlık Bandı****38mm x 3.35 Metre**

**Nem, Yağ ve Küfe Karşı Dayanıklı**  
Duşakabin - Küvet  
Lavabo - Mutfak Tezgahı



KODU	AÇIKLAMA	KOLİ	FIYATI
SGS1240	Sızdırmazlık Bandı	50	4.50 \$

**Teflon Bant****EXTRA**

**12**  
**MM**  
**10 Metre**  
**0.25g/cm<sup>3</sup>**  
**0.075mm**

İçme Suyu Hatları İçin Uygundur.  
Sıvı ve Hava Hatlarındaki Tüm Dişli Bağlantılarda Kullanılır.

100%  
SIZDIRMAZLIK  
Yüksek Yoğunluk

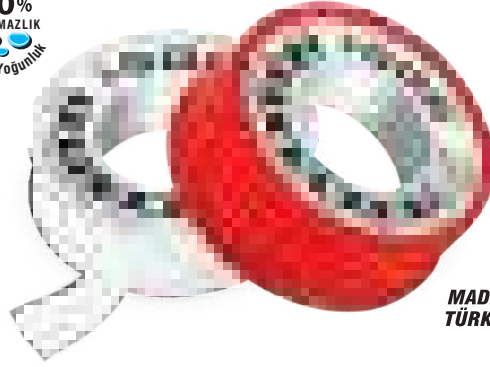

MADE IN TÜRKİYE



**0.25g/cm<sup>3</sup> - 12mm**  
**0.075mm x 10 Metre**

KODU	AÇIKLAMA	Kutu/Koli	FIYATI
SGS1200	Teflon Bant Extra	250/1000	0.16 \$

**Teflon Bant****PROFESSIONAL**

**12**  
**MM**  
**10 Metre**  
**0.35g/cm<sup>3</sup>**  
**0.075mm**

İçme Suyu Hatları İçin Uygundur.  
Sıvı ve Hava Hatlarındaki Tüm Dişli Bağlantılarda Kullanılır.

100%  
SIZDIRMAZLIK  
Yüksek Yoğunluk

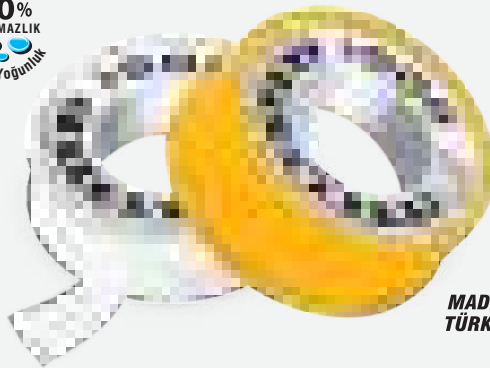

MADE IN TÜRKİYE

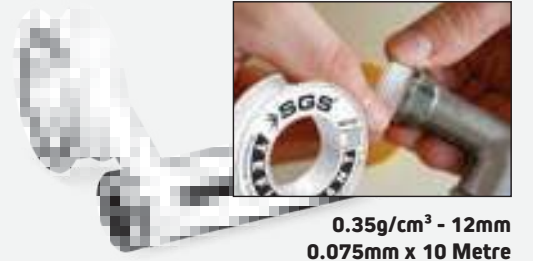

**0.35g/cm<sup>3</sup> - 12mm**  
**0.075mm x 10 Metre**

KODU	AÇIKLAMA	Kutu/Koli	FIYATI
SGS1201	Teflon Bant Profesioal	250/1000	0.18 \$

**Teflon Bant****JUMBO**

**19**  
**MM**  
**30 Metre**  
**0.35g/cm<sup>3</sup>**  
**0.075mm**

İçme Suyu Hatları İçin Uygundur.  
Sıvı ve Hava Hatlarındaki Tüm Dişli Bağlantılarda Kullanılır.

100%  
SIZDIRMAZLIK  
Yüksek Yoğunluk

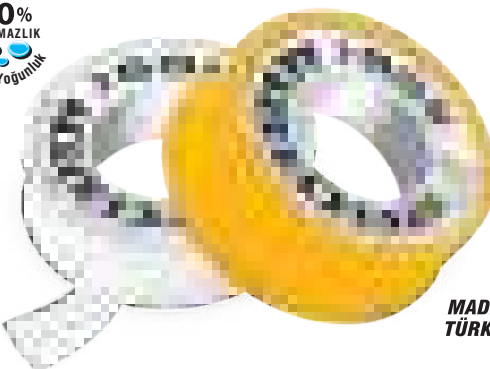

MADE IN TÜRKİYE



**0.35g/cm<sup>3</sup> - 19mm**  
**0.075mm x 30 Metre**

KODU	AÇIKLAMA	Kutu/Koli	FIYATI
SGS1202	Teflon Bant Jumbo	25/250	0.65 \$

**Gaz Teflon Bant****PROFESSIONAL**

**12**  
**MM**  
**8 Metre**  
**1.00g/cm<sup>3</sup>**  
**0.1mm**

Benzin, Petrol Yağları, Gaz ve Doğal Gaz Borularının Bağlantı ve Montajında Kullanılır.

100%  
SIZDIRMAZLIK  
Yüksek Yoğunluk



MADE IN TÜRKİYE

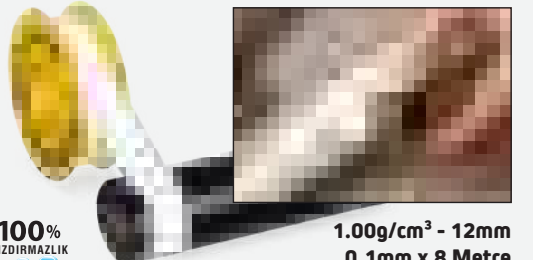

**1.00g/cm<sup>3</sup> - 12mm**  
**0.1mm x 8 Metre**

KODU	AÇIKLAMA	Kutu/Koli	FIYATI
SGS1203	Teflon Bant Profesioal	250/1000	0.45 \$



**SGS<sup>®</sup>**

*Professional Hand Tools*

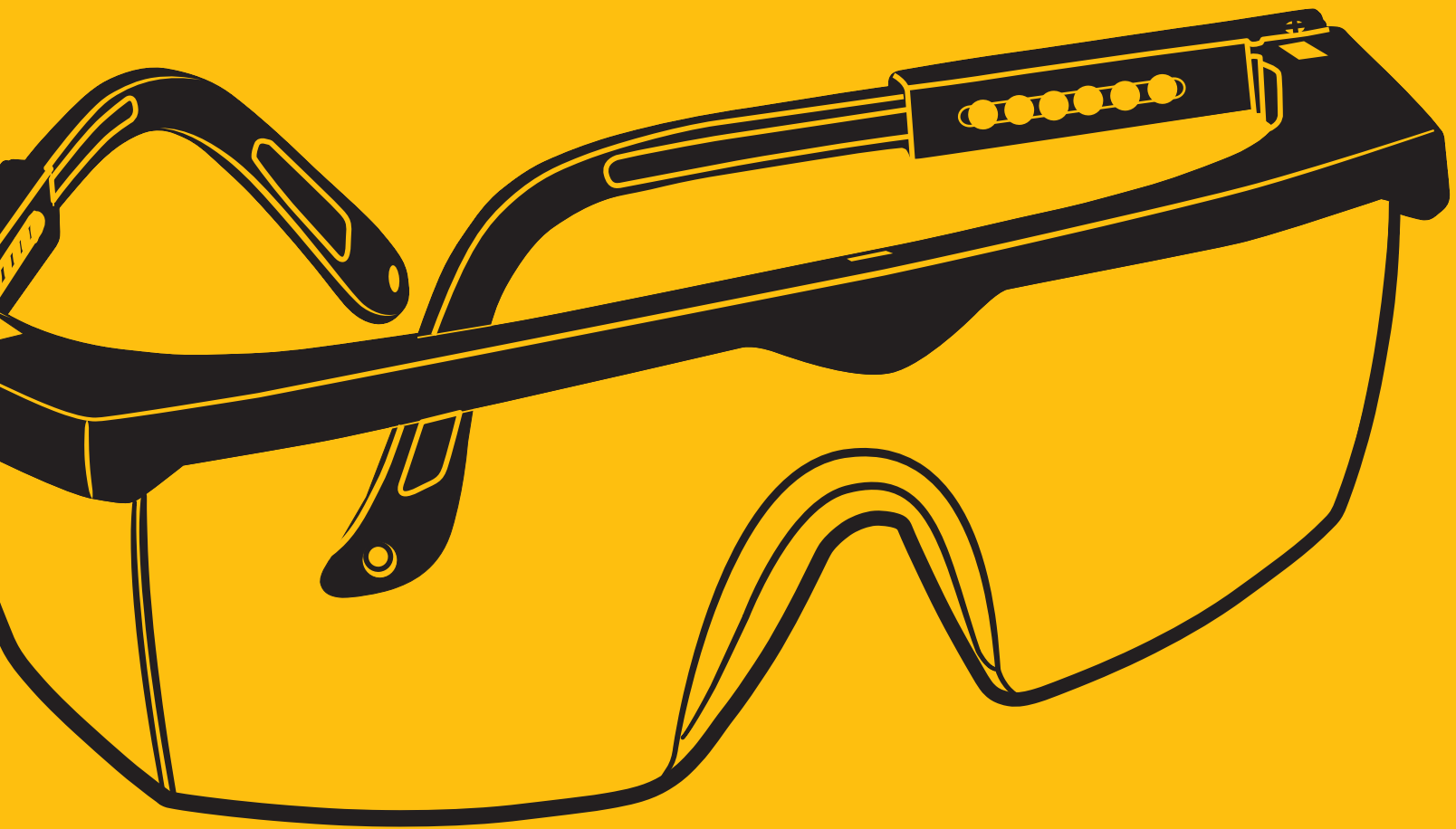

**Koruyucu Gözlük**

High-Impact Polycarbonete Lens

**Classic**

CE

MADE IN TÜRKİYE

Yüksek Etkili  
Polikarbon Lens  
Darbeye Dayanıklı  
UV Filtreli



KODU	AÇIKLAMA	Kutu/Koli	FİYATI
SGS303	ŞEFFAF	12/120	25 ₺
SGS308	SARI	12/120	25 ₺
SGS304	FÜME	12/120	25 ₺
SGS305	ŞİYAH	12/120	25 ₺

**Koruyucu Gözlük**

High-Impact Polycarbonete Lens

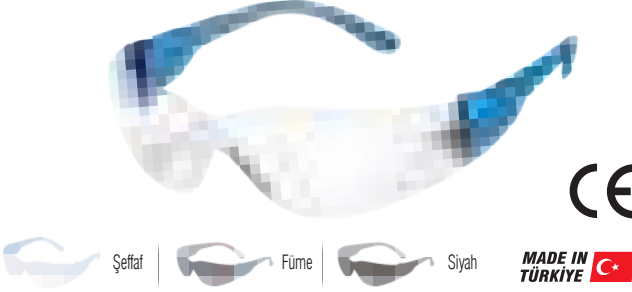
**Focus**

CE

MADE IN TÜRKİYE

Yüksek Etkili  
Polikarbon Lens  
Darbeye Dayanıklı  
UV Filtreli



KODU	AÇIKLAMA	Kutu/Koli	FİYATI
SGS760	ŞEFFAF	12/120	35 ₺
SGS761	FÜME	12/120	35 ₺
SGS762	ŞİYAH	12/120	35 ₺

**Koruyucu Gözlük**

High-Impact Polycarbonete Lens

**Cover**

CE

MADE IN TÜRKİYE

Yüksek Etkili  
Polikarbon Lens  
Darbeye Dayanıklı  
UV Filtreli



- Gözlük Üstü Kullanım
- Hava Ventilileri
- Hava UV Filtreli

KODU	AÇIKLAMA	Kutu/Koli	FİYATI
SGS768	COVER	12/120	35 ₺

**Koruyucu Gözlük**

High-Impact Polycarbonete Lens

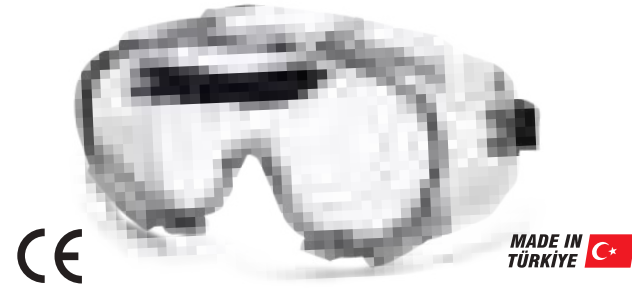
**Optimum**

CE

MADE IN TÜRKİYE

Yüksek Etkili  
Polikarbon Lens  
Darbeye Dayanıklı  
UV Filtreli



- Gözlük Üstü Kullanım
- Hava Ventilileri
- Hava UV Filtreli

KODU	AÇIKLAMA	Kutu/Koli	FİYATI
SGS770	OPTIMUM	6/60	75 ₺

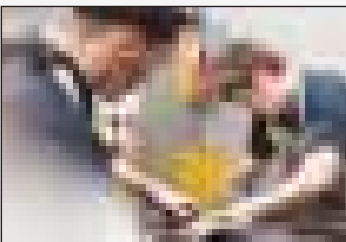
**Kulak Tıkacı**

CE  
EN 352:2 - 2002



MADE IN TÜRKİYE

- 4 Kademeli, Ultra Yumuşak Polimer Dizayn
- Antialerjik Yıkanebilir Malzeme
- Tek Ölçü, Her Kulak Yapısına Uygun
- Dahili Tutacak Yeri ile Hijyenik Çalışma



KODU	AÇIKLAMA	Kutu/Koli	FİYATI
SGS701	Kulak Tıkacı	50/300	25 ₺

**Speed Eldiven Sarı****Nitril Kaplı Örmeye Eldiven****MADE IN TÜRKİYE** 

- ▶ Aşınmaya ve Yırtılmaya Karşı Dirençli
- ▶ Örmeye Elastik Bilek
- ▶ Nitril Kaplama

**10**  
**BOY/SIZE**

Otomotiv, tarım, yükleme ve montaj gibi hafif sanayi işleri için uygundur.

KODU	AÇIKLAMA	KOLİ	FİYATI
SGS7710	Speed 10	250	29.90 ₺

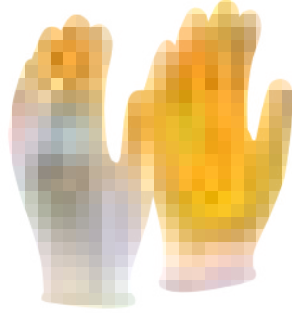
**Jet Eldiven Sarı****Nitril Kaplı Örmeye Eldiven****MADE IN TÜRKİYE** 

- ▶ Aşınmaya ve Yırtılmaya Karşı Dirençli
- ▶ Örmeye Elastik Bilek
- ▶ Nitril Kaplama

**10**  
**BOY/SIZE**

Otomotiv, tarım, yükleme ve montaj gibi hafif sanayi işleri için uygundur.

KODU	AÇIKLAMA	KOLİ	FİYATI
SGS7810	Jet 10	288	28.50 ₺

**Zebra Eldiven Mavi****Nitril Kaplı Örmeye Eldiven****MADE IN TÜRKİYE** 

- ▶ Aşınmaya ve Yırtılmaya Karşı Dirençli
- ▶ Örmeye Elastik Bilek
- ▶ Nitril Kaplama

**10**  
**BOY/SIZE**

Otomotiv, tarım, yükleme ve montaj gibi hafif sanayi işleri için uygundur.

KODU	AÇIKLAMA	KOLİ	FİYATI
SGS7120	Zebra Mavi	240	43.90 ₺

**Zebra Eldiven Kırmızı****Nitril Kaplı Örmeye Eldiven****MADE IN TÜRKİYE** 

- ▶ Aşınmaya ve Yırtılmaya Karşı Dirençli
- ▶ Örmeye Elastik Bilek
- ▶ Nitril Kaplama

**10**  
**BOY/SIZE**

Otomotiv, tarım, yükleme ve montaj gibi hafif sanayi işleri için uygundur.

KODU	AÇIKLAMA	KOLİ	FİYATI
SGS7110	Zebra Kırmızı	240	43.90 ₺

**Sport Eldiven Sarı****Nitril Kaplı Örmeye Eldiven****MADE IN TÜRKİYE** 

- ▶ Aşınmaya ve Yırtılmaya Karşı Dirençli
- ▶ Örmeye Elastik Bilek
- ▶ Nitril Kaplama

**10**  
**BOY/SIZE**

Otomotiv, tarım, yükleme ve montaj gibi hafif sanayi işleri için uygundur.

**100%**  
**PAMUK**

KODU	AÇIKLAMA	KOLİ	FİYATI
SGS7211	Sport 10	240	49.90 ₺

**Yüz Maskesi**

Dikişsiz olup ultrasonik yapıştırma ile üretilmiştir.

Gilt Dostu Katman Malzemesi

Paslanmaz Burun Teli

**MADE IN TÜRKİYE**

KODU	AÇIKLAMA	Katı/Kolli	FİYATI
SGS298	Toz Maskesi	25/500	12 ₺

## İş Güvenlik Ayakkabısı

## Deri Çelik Burunlu



MADE IN TÜRKİYE 



KODU	AÇIKLAMA	KOLİ	FIYATI
SGS1137	37	20	590 ₺
SGS1138	38	20	590 ₺
SGS1139	39	20	590 ₺
SGS1140	40	20	590 ₺
SGS1141	41	20	590 ₺
SGS1142	42	20	590 ₺
SGS1143	43	20	590 ₺
SGS1144	44	20	590 ₺
SGS1145	45	20	590 ₺
SGS1146	46	20	590 ₺
SGS1147	47	20	590 ₺

## İş Güvenlik Ayakkabısı

## Süet Çelik Burunlu



MADE IN TÜRKİYE 



KODU	AÇIKLAMA	KOLİ	FIYATI
SGS1848	37	20	590 ₺
SGS1838	38	20	590 ₺
SGS1839	39	20	590 ₺
SGS1840	40	20	590 ₺
SGS1841	41	20	590 ₺
SGS1842	42	20	590 ₺
SGS1843	43	20	590 ₺
SGS1844	44	20	590 ₺
SGS1845	45	20	590 ₺
SGS1846	46	20	590 ₺
SGS1847	47	20	590 ₺



## Asma Kilit Gri Boyalı



- ▶ Korozyona Karşı Piriç Silindir
- ▶ Paslanmaz Yaylar
- ▶ Krom Kaplama Çelik Kanca
- ▶ Plastik Conta



**3** Anahtarlı  
Keys



**EXTRA  
STRONG**



## Asma Kilit Gri Boyalı

KODU	AÇIKLAMA	Kutu/Koli	FİYATI
SGS1320	20mm	12/600	0.55 \$
SGS1321	25mm	6/600	0.60 \$
SGS1322	32mm	6/240	1.20 \$
SGS1323	38mm	6/240	1.40 \$
SGS1324	50mm	6/120	2.15 \$
SGS1325	63mm	6/60	3.05 \$

## Asma Kilit Gri Boyalı Uzun Kanca

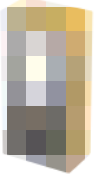

- ▶ Korozyona Karşı Piriç Silindir
- ▶ Paslanmaz Yaylar
- ▶ Krom Kaplama Çelik Kanca
- ▶ Plastik Conta



**3** Anahtarlı  
Keys

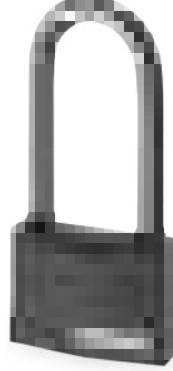

**EXTRA  
STRONG**



## Asma Kilit Gri Boyalı Uzun Kanca

KODU	AÇIKLAMA	Kutu/Koli	FİYATI
SGS1330	32mm	6/240	1.25 \$
SGS1331	38mm	6/240	1.50 \$
SGS1332	50mm	6/120	2.35 \$
SGS1333	63mm	6/60	3.30 \$

## Asma Kilit Sarı Boyalı



- ▶ Korozyona Karşı Piriç Silindir
- ▶ Paslanmaz Yaylar
- ▶ Krom Kaplama Çelik Kanca
- ▶ Plastik Conta



**3** Anahtarlı  
Keys



**EXTRA  
STRONG**



## Asma Kilit Sarı Boyalı

KODU	AÇIKLAMA	Kutu/Koli	FİYATI
SGS1340	20mm	12/600	0.55 \$
SGS1341	25mm	6/600	0.60 \$
SGS1342	32mm	6/240	1.20 \$
SGS1343	38mm	6/240	1.40 \$
SGS1344	50mm	6/120	2.15 \$
SGS1345	63mm	6/60	3.05 \$

## Asma Kilit Sarı Boyalı Uzun Kanca

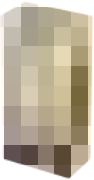

- ▶ Korozyona Karşı Piriç Silindir
- ▶ Paslanmaz Yaylar
- ▶ Krom Kaplama Çelik Kanca
- ▶ Plastik Conta



**3** Anahtarlı  
Keys



**EXTRA  
STRONG**



## Asma Kilit Sarı Boyalı Uzun Kanca

KODU	AÇIKLAMA	Kutu/Koli	FİYATI
SGS1350	32mm	6/240	1.25 \$
SGS1351	38mm	6/240	1.50 \$
SGS1352	50mm	6/120	2.35 \$
SGS1353	63mm	6/60	3.30 \$

## Asma Kilit Kayar Milli Sarı Kaplama



- ▶ Korozyona Karşı Piriç Silindir
- ▶ Darbeye Dayanıklı Çelik Gövde
- ▶ Krom Kaplama Çelik Kanca



**3** Anahtarlı  
Keys

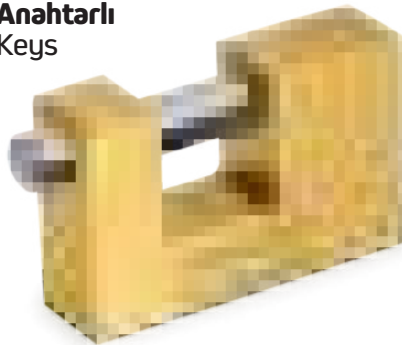

**EXTRA  
STRONG**



## Asma Kilit Kayar Milli Sarı Kaplama

KODU	AÇIKLAMA	Kutu/Koli	FİYATI
SGS1360	70mm	6/48	6.20 \$
SGS1361	80mm	6/48	6.95 \$
SGS1362	90mm	6/36	7.65 \$

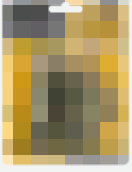
**Asma Kilit****Kayar Milli  
Saten Kaplama**

- Korozyona Karşı Pirinç Silindir
- Krom Kaplama Çelik Kanca
- Darbeye Dayanıklı Çelik Gövde

**3** Anahtarlı  
Keys**EXTRA  
STRONG****Asma Kilit Kayar Milli  
Saten Kaplama**

KODU	AÇIKLAMA	Kutu/Koli	FİYATI
SGS1365	70mm	6/48	6.20 \$
SGS1366	80mm	6/48	6.95 \$
SGS1367	90mm	6/36	7.65 \$

**Asma Kilit****Kayar Milli  
Çelik Koruma**

- Korozyona Karşı Pirinç Silindir
- Krom Kaplama Çelik Kanca
- Darbeye Dayanıklı Çelik Korumalı Gövde

**3** Anahtarlı  
Keys**EXTRA  
STRONG****Asma Kilit Kayar Milli  
Çelik Koruma**

KODU	AÇIKLAMA	Kutu/Koli	FİYATI
SGS1370	70mm	6/48	8.20 \$
SGS1371	80mm	6/48	8.90 \$
SGS1372	90mm	6/24	9.60 \$

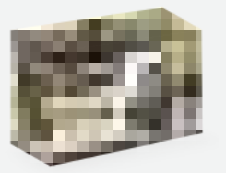
**Asma Kilit****Mini Şifreli****32**  
MM**3** Şifreli  
KombinasyonEşyalarınızı dolabınızı  
ve bavulunuzu  
güvende  
tutabilirsiniz.  
Korozyona  
Dayanıklı Gövde**LONG LIFE  
HIGH QUALITY****MULTIPURPOSE**  
Çok Amaçlı Kullanım

KODU	AÇIKLAMA	Kutu/Koli	FİYATI
SGS1335	Mini Şifreli Asma Kilit	6/240	2.50 \$

**Posta Kutusu****Plastik Gövde**

- Kırılmaz Plastik Gövde
- Kızaklı Geçme Sistemi
- Krom Mandallı Kilit  
2 Anahtarlı

**EXTRA  
STRONG****MADE IN  
TÜRKİYE**

KODU	AÇIKLAMA	KOLİ	FİYATI
SGS332	Posta Kutusu / Plastik	20	220 ₺

**Posta Kutusu****Metal Gövde**

- 1.00mm Kalınlığında Sacdan  
Üretilmiş Gövde
- Korozyonu Önleyen  
1. Sınıf Elektrostatik Toz Boya
- Krom Mandallı Kilit 2 Anahtarlı

**MADE IN  
TÜRKİYE** **EXTRA  
STRONG**

KODU	AÇIKLAMA	KOLİ	FİYATI
SGS333	Posta Kutusu / Metal	20	230 ₺



# PANZER

PPRC Boru Kaynak  
Makine Seti  
1500 W



- 750 + 750 Paslanmaz Çift Rezistans
- Sıcaklık Aralığı: 50-300 °C
- Polişajlı Alüminyum Üstü
- Frekans 50-60 Hz

MADE IN  
TÜRKİYE 

Set İçerik: 1500 Watt  
Çift Rezistanslı, 1500 Watt  
İki Yönlü, 1500 Watt





**SGS<sup>®</sup>**

*Professional Hand Tools*

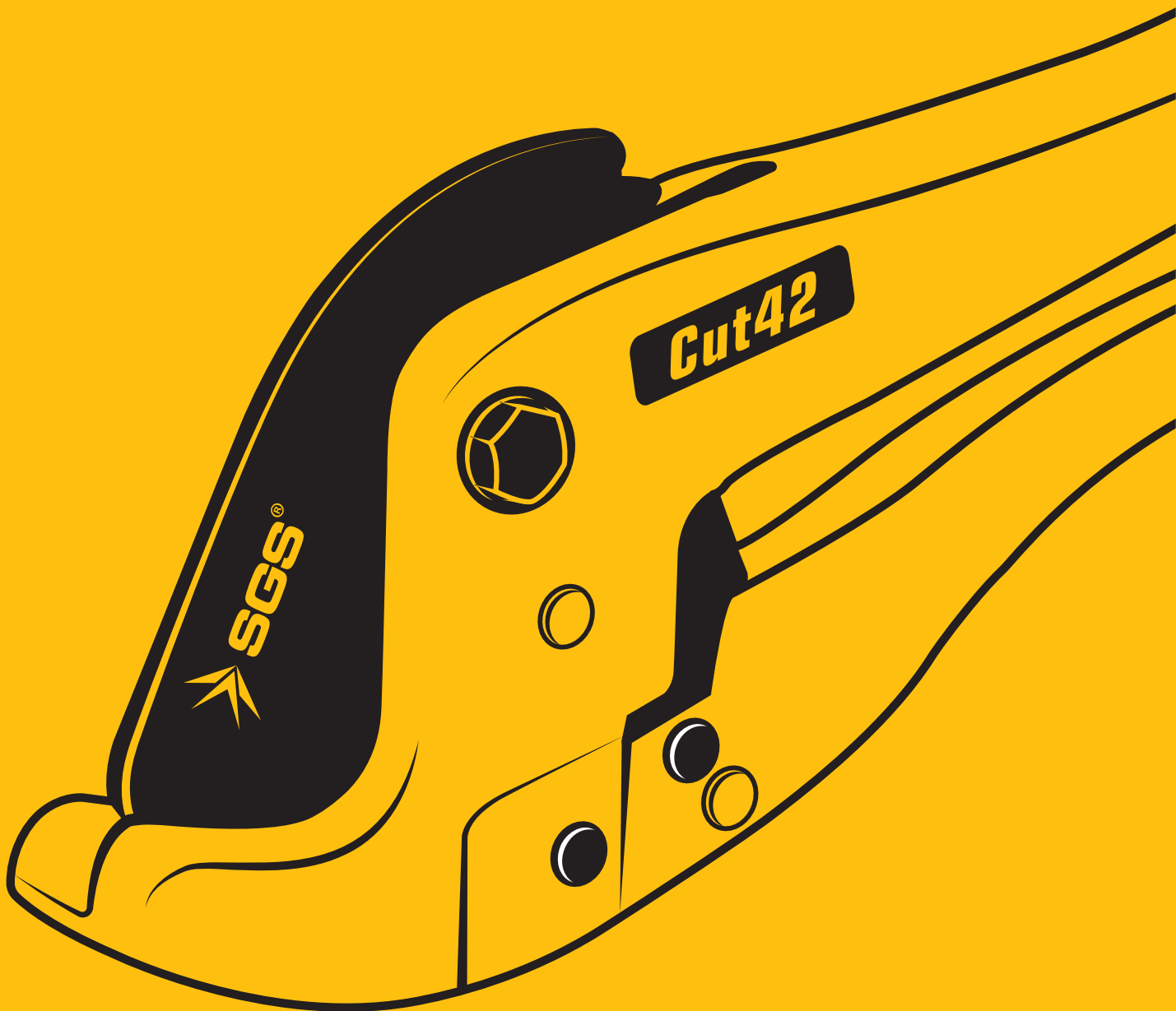

**Panzer 1500W****Boru Kaynak  
Makine Seti**

750 + 750 Watt  
Paslanmaz Çift Rezistans



220~230 Volt

- Sıcaklık Aralığı 50-300 °C
- Polisajlı Alüminyum Ütü
- Frekans 50-60 Hz

**EXTRA  
STRONG**



**MADE IN  
TÜRKİYE**

KODU	AÇIKLAMA	KOLİ	FIYATI
SGS348	Panzer/1500 Watt	6	2190 ₺

**jaws 42****42mm  
Boru Makası  
Alüminyum Gövde**

PVC, PEX, Plastik Hortum, Lastik Hortumlar,  
Naylon, PV, ABS, PE, PS  
Boru kesmek için tasarlanmıştır.

**EXTRA  
STRONG**



**STRONG  
CUTTER BLADE**

- Isıl İşlem Uygulanmış ve Bilenmiş Yüksek Karbon Çeliği Bıçak
- Kolay Kesim Sağlayan Gövde Dizaynı

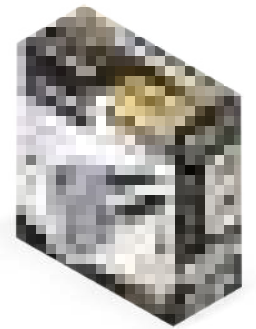

KODU	AÇIKLAMA	Kutu / Koli	FIYATI
SGS1012	Jaws 42/42mm Boru Makası	10/50	8 \$

**Gold 42 Automatic**

Otomatik Bıçak Açma Sistemi

**42mm  
Boru Makası  
Alüminyum Gövde**Isıl İşlem Uygulanmış ve Bilenmiş  
Yüksek Karbon Çeliği BıçakEXTRA  
STRONGPVC, PEX, Plastik Hortum, Lastik Hortumlar, Naylon, PV, ABS, PE, PS  
Boru kesmek için tasarlanmıştır.

KODU	AÇIKLAMA	Kutu/Koli	FIYATI
SGS1011	Gold 42/42mm Boru Makası	10/50	8.50 \$

**Cut 42 Automatic**

Otomatik Bıçak Açma Sistemi

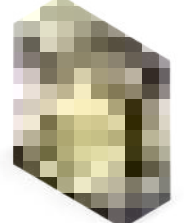
**42mm  
Boru Makası  
Metal Gövde**Isıl İşlem Uygulanmış ve Bilenmiş  
Yüksek Karbon Çeliği BıçakEXTRA  
STRONGPVC, PEX, Plastik Hortum, Lastik Hortumlar, Naylon, PV, ABS, PE, PS  
Boru kesmek için tasarlanmıştır.

KODU	AÇIKLAMA	Kutu/Koli	FIYATI
SGS1017	Cut 42/42mm Boru Makası	10/50	6.00 \$

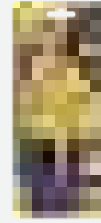
**Class 42****42mm  
Boru Makası  
Alüminyum Gövde**Isıl İşlem Uygulanmış ve Bilenmiş  
Yüksek Karbon Çeliği BıçakEXTRA  
STRONGPVC, PEX, Plastik Hortum, Lastik Hortumlar, Naylon, PV, ABS, PE, PS  
Boru kesmek için tasarlanmıştır.

KODU	AÇIKLAMA	Kutu/Koli	FIYATI
SGS1010	Cut 42/42mm Boru Makası	10/50	6.50 \$

**Pro 63****63mm  
Boru Makası  
Alüminyum Gövde**Isıl İşlem Uygulanmış ve Bilenmiş  
Yüksek Karbon Çeliği BıçakEXTRA  
STRONGPVC, PEX, Plastik Hortum, Lastik Hortumlar, Naylon, PV, ABS, PE, PS  
Boru kesmek için tasarlanmıştır.

KODU	AÇIKLAMA	KOLI	FIYATI
SGS1016	Pro 63/63mm Boru Makası	10	30 \$

# PROSTEP

Professional Metal Ladder



## Çok Amaçlı Üst Başlık

Multi-Purpose Cap



## Plastik Menteşe

Plastic Connection Ear



Özel Tasarım

## Geniş Basamak

Large Step



Yüksek Güvenlikli

## Geniş Tabla

Large Top Table



Özel Tasarım

## Taşıma Kolu

Handle For Carrying



**MAX**  
150kg

**EXTRA**  
**STRONG**



**MADE IN**  
**TÜRKİYE**

PROSTEP



# SGS<sup>®</sup>

Professional Hand Tools



## Makaralı Güçlü Plastik Gövde

### Uzatma Kablo

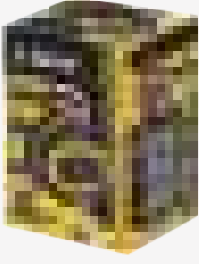

- ▶ 4'lü Entegre Priz
- ▶ Makara Sistemi
- ▶ Darbelere Dayanıklı Gövde

EXTRA  
STRONGMADE IN  
TÜRKİYE

KODU	AÇIKLAMA	KOLİ	FİYAT
SGS2130	3x1,5/20metre	2	835 ₺
SGS2131	3x1,5/35metre	2	1.040 ₺
SGS2132	3x1,5/50metre	2	1.255 ₺
SGS2133	3x2,5/20metre	2	975 ₺
SGS2134	3x2,5/30metre	2	1.155 ₺
SGS2135	3x2,5/40metre	2	1.365 ₺
SGS2136	3x2,5/50metre	2	1.575 ₺
SGS2120	Boş Makara	2	495 ₺

## Makaralı Güçlü Metal Gövde

### Uzatma Kablo



- ▶ 4'lü Entegre Priz
- ▶ Makara Sistemi
- ▶ Darbelere Dayanıklı Gövde

EXTRA  
STRONGMADE IN  
TÜRKİYE

KODU	AÇIKLAMA	KOLİ	FİYAT
SGS2110	3x2,5/20metre	2	1.435 ₺
SGS2111	3x2,5/30metre	2	1.650 ₺
SGS2112	3x2,5/40metre	2	1.860 ₺
SGS2113	3x2,5/50metre	2	2.075 ₺
SGS2114	Boş Makara	2	875 ₺

## Uzatma Kablo

### Kauçuk Priz

Topraklı Monofaze Entegre Priz

EXTRA  
STRONG

- ▶ Darbelere Dayanıklı Gövde
- ▶ Koruyucu Kapak

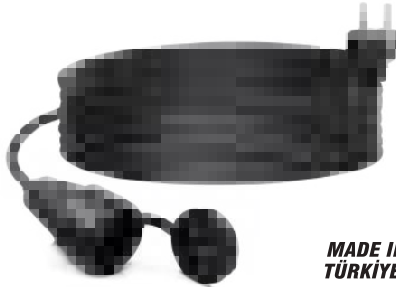
MADE IN  
TÜRKİYE

KODU	AÇIKLAMA	KOLİ	FİYAT
SGS2206	3x1,5/10metre	15	355 ₺
SGS2208	3x1,5/20metre	8	520 ₺
SGS2210	3x1,5/30metre	6	700 ₺
SGS2212	3x1,5/40metre	4	880 ₺
SGS2214	3x1,5/50metre	2	1.050 ₺
SGS2216	3x2,5/10metre	15	420 ₺
SGS2218	3x2,5/20metre	8	660 ₺
SGS2220	3x2,5/30metre	6	900 ₺
SGS2222	3x2,5/40metre	4	1.150 ₺
SGS2224	3x2,5/50metre	2	1.400 ₺

## Uzatma Kablo

### 3'lü Kauçuk Grup Priz

Topraklı Monofaze Entegre Priz

- ▶ Darbelere Dayanıklı Gövde
- ▶ Koruyucu Kapaklar

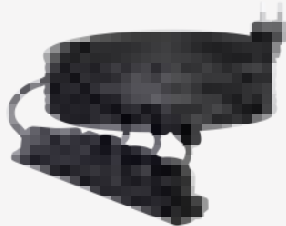
EXTRA  
STRONGMADE IN  
TÜRKİYE

KODU	AÇIKLAMA	KOLİ	FİYAT
SGS3512	3x2,5/5metre	15	375 ₺
SGS3513	3x2,5/10metre	10	480 ₺
SGS3514	3x2,5/20metre	6	700 ₺
SGS3515	3x2,5/30metre	5	935 ₺
SGS3516	3x2,5/40metre	4	1.200 ₺
SGS3517	3x2,5/50metre	2	1.450 ₺

## Grup Priz / Fiş

### Kauçuk Grup Priz Kauçuk Fiş

Topraklı Monofaze Entegre Priz

- ▶ Darbelere Dayanıklı Gövde
- ▶ Koruyucu Kapaklar

EXTRA  
STRONGMADE IN  
TÜRKİYE

### Erkek - Dişi Kauçuk Fiş

KODU	AÇIKLAMA	KOLİ	FİYAT
SGS3502	Erkek Kauçuk Fiş	50	30 ₺
SGS3503	Dişi Kauçuk Fiş	40	39 ₺

### Kauçuk Grup Priz

KODU	AÇIKLAMA	KOLİ	FİYAT
SGS3501	2'li Grup Priz	20	80 ₺
SGS3500	3'lü Grup Priz	20	90 ₺

# Makaralı Uzatma Kablo

## ROLLER EXTENSION CABLE



# 5

## METRE 3x1.5mm

**4'lü Entegre Topraklı Priz**  
4 Integrated Grounded Socket

**Makara Sistemi**

Kabloyu Hızlı Şekilde Açma ve Toplama

**Roller System**

Quickly Unrolling and Retracting the Cable

### SGS2188

Liste Fiyatı

# 320₺



# 5

## METRE 3x1mm

**4'lü Entegre Topraklı Priz**  
4 Integrated Grounded Socket

**Makara Sistemi**

Kabloyu Hızlı Şekilde Açma ve Toplama

**Roller System**

Quickly Unrolling and Retracting the Cable

### SGS2190

Liste Fiyatı

# 600₺



**TTR Kablo**  
BAKIR SARIM





# Akü

## Takviye Kablosu

2.3mt  
KABLO



BATTERY BOOSTER CABLE

SGS2165

**600AMP**

Liste Fiyatı

**540₺**

SGS2166

**1200AMP**

Liste Fiyatı

**840₺**

# CCA TTR Elektrik Kablosu

## ELECTRIC CABLE



### Beyaz / Siyah

LONG  
LIFE

EXTRA  
STRONG



# 100 metre

### MAXIMUM WORKING PERFORMANCE

Özellikler	1.5mm TTR Kablo	2.5mm TTR Kablo
Kablo İçi Kablo Kalınlığı	1.5mm x 3	2.5mm x 3
Kablo İçi Damar Sayısı	24 Adet Tel	48 Adet Tel
Kablo Uzunluğu	100 metre	
Kablo İçi Kablo Sayısı	3 Adet ( Mavi / Sarı / Kahverengi)	
Kablo İçi Kablo Tel Kalınlığı	0.18mm	

KODU	AÇIKLAMA	BİRİM	TOP	METRE FİYATI
SGS3555	3x1.5mm / Beyaz	Metre	100mt	14.50 ₺
SGS3556	3x2.5mm / Beyaz	Metre	100mt	20.50 ₺
SGS3557	3x1.5mm / Siyah	Metre	100mt	14.50 ₺
SGS3558	3x2.5mm / Siyah	Metre	100mt	20.50 ₺

PVC İzoleli,  
CCA TTR  
Tesisat Kablosu

MADE IN TÜRKİYE

# ÇOK AMAÇLI ELEKTRİKÇİ PENSE

## MULTI-PURPOSE ELECTRICIAN'S PLIERS

### 3-IN-1

#### MULTI TOOL

- ▶ **KESME**  
WIRE CUTTING
- ▶ **SIYIRMA**  
WIRE STRIPPING
- ▶ **KIVIRMA**  
WIRE CRIMPING

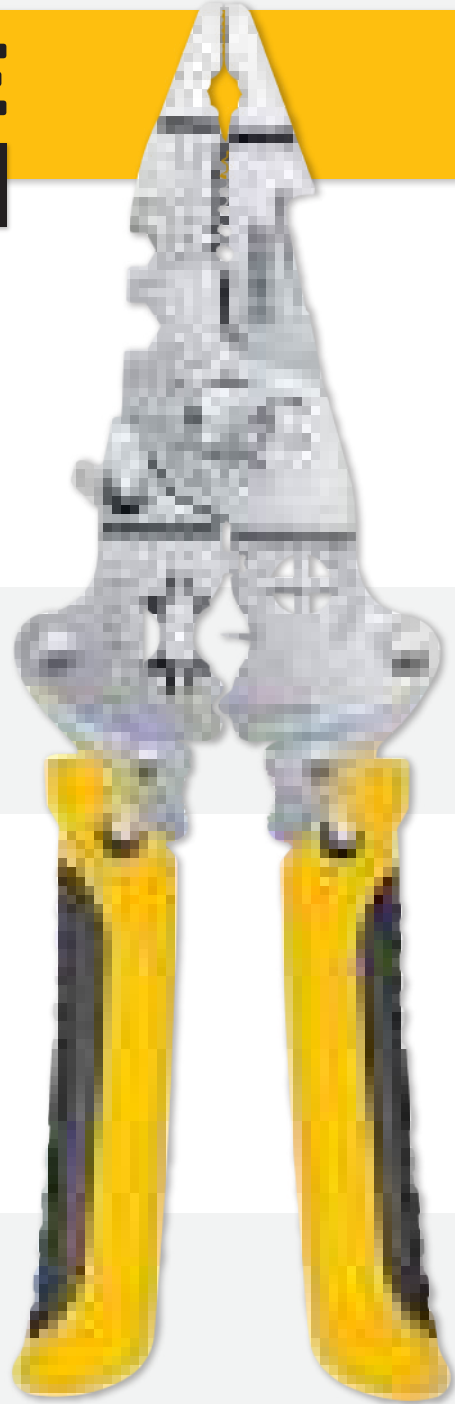

SGS çok amaçlı pense iş verimliliğinizi büyük ölçüde artırır, teli kesme, sıyırma, sıkma, sarma, bölme ve anahtarlar gibi çeşitli elektrikçi çalışma gereksinimlerini karşılar.

SGS multi-purpose pliers greatly improve your work efficiency, meet various electrician work requirements such as cutting, stripping, crimping, wrapping, splitting and switching

KODU	AÇIKLAMA	Kutu/Koli	FİYATI
SGS2074	Çok Amaçlı Pense	10/100	12\$

## Temassız Voltaj

**KONTROL KALEMİ**Temassız  
Kaçak Akım

VOLTAGE TESTER Non-Contact Leakage Current

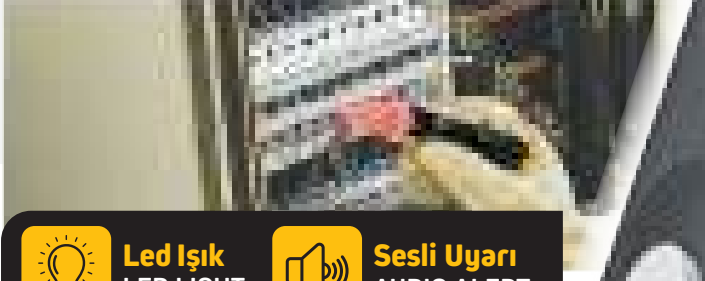
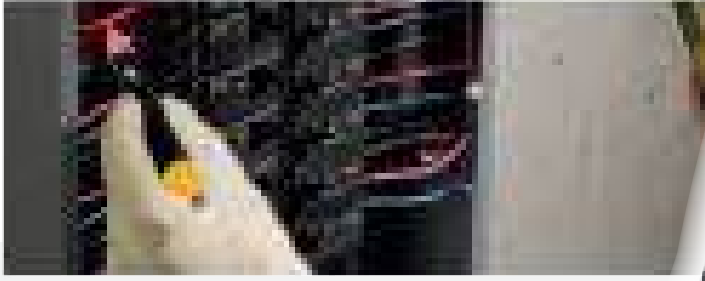
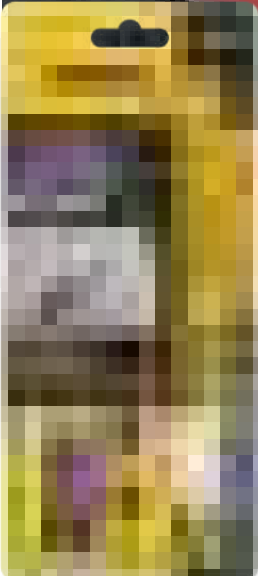
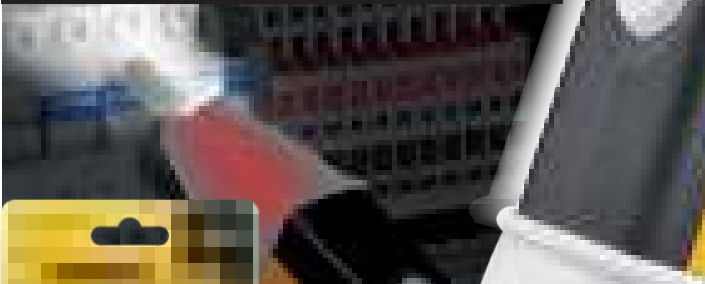
Led Işık  
LED LIGHTSesli Uyarı  
AUDIO ALERT2 Adet  
1.5V PİL  
(AAA)**VOLTAGE TESTER****SGS726****2.50\$**

Liste Fiyatı

**YENİ ÜRÜN****90V~AC 1000V**

Voltaj ve devrenin temassız tespiti

90V ile 1000V arası AC gerilim ölçümü

Gerilim tespit edildiğinde sesli ve ışıklı alarm verilir

## Home Step Metal Merdiven

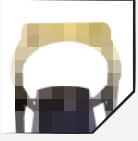

Çok Amaçlı  
Üst Başlık



Çelik Menteşe  
Sistemi

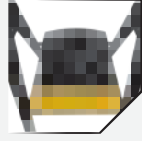

Plastik  
Üst Tabla

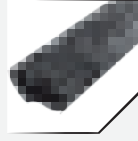

D Profil  
Basamak

<b>SGS1162</b>	<b>SGS1163</b>	<b>SGS1164</b>	<b>SGS1165</b>	<b>SGS1166</b>	<b>SGS1167</b>
2+1	3+1	4+1	5+1	6+1	7+1
Basamak / Steps	Basamak / Steps	Basamak / Steps	Basamak / Steps	Basamak / Steps	Basamak / Steps

KODU	AÇIKLAMA	KOLİ	FİYAT
SGS1162	2+1 Basamak	1	24.00 \$
SGS1163	3+1 Basamak	1	28.75 \$
SGS1164	4+1 Basamak	1	33.65 \$
SGS1165	5+1 Basamak	1	38.50 \$
SGS1166	6+1 Basamak	1	44.90 \$
SGS1167	7+1 Basamak	1	52.20 \$



EXTRA  
STRONG



MADE IN  
TÜRKİYE



## Pro Step Metal Merdiven



Çok Amaçlı  
Üst Başlık

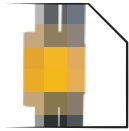

Özel Tasarım  
Taşıma Kolu



Yüksek Güvenlikli  
Geniş Tabla

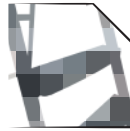

Özel Tasarım  
Geniş Basamak

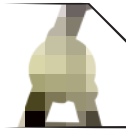

Plastik  
Menteşe

<b>SGS1172</b>	<b>SGS1173</b>	<b>SGS1174</b>	<b>SGS1175</b>	<b>SGS1176</b>	<b>SGS1177</b>	<b>SGS1178</b>	<b>SGS1179</b>
2+1	3+1	4+1	5+1	6+1	7+1	8+1	9+1
Basamak / Steps	Basamak / Steps	Basamak / Steps	Basamak / Steps	Basamak / Steps	Basamak / Steps	Basamak / Steps	Basamak / Steps

KODU	AÇIKLAMA	KOLİ	FİYAT
SGS1172	2+1 Basamak	1	35.85 \$
SGS1173	3+1 Basamak	1	41.60 \$
SGS1174	4+1 Basamak	1	48.90 \$
SGS1175	5+1 Basamak	1	55.10 \$
SGS1176	6+1 Basamak	1	61.30 \$
SGS1177	7+1 Basamak	1	68.80 \$
SGS1178	8+1 Basamak	1	76.75 \$
SGS1179	9+1 Basamak	1	83.40 \$



EXTRA  
STRONG



MADE IN  
TÜRKİYE



# Cırt Kelepçe

## Beyaz

Kendinden Kilitlemeli Sistem

Kolay ve Hızlı Montaj

1. Sınıf Malzeme



**EXTRA  
STRONG**

**6.6  
NYLON**

85°  
-40°



**MADE IN  
TÜRKİYE**

## Cırt Kelepçe 2.5mm

KODU	AÇIKLAMA	KOLİ	FİYATI
SGS4500	2,5 x 100mm	500	0.32 \$
SGS4501	2,5 x 150mm	400	0.52 \$
SGS4502	2,5 x 200mm	250	0.75 \$

## Cırt Kelepçe 3.6mm

KODU	AÇIKLAMA	KOLİ	FİYATI
SGS4506	3,6 x 150mm	200	0.77 \$
SGS4507	3,6 x 200mm	150	0.98 \$
SGS4508	3,6 x 250mm	150	1.45 \$
SGS4509	3,6 x 300mm	150	1.50 \$
SGS4510	3,6 x 370mm	150	1.98 \$

## Cırt Kelepçe 4.8mm

KODU	AÇIKLAMA	KOLİ	FİYATI
SGS4515	4,8 x 200mm	150	1.47 \$
SGS4516	4,8 x 250mm	150	1.92 \$
SGS4517	4,8 x 300mm	125	2.22 \$
SGS4518	4,8 x 350mm	100	2.92 \$
SGS4519	4,8 x 380mm	100	2.95 \$
SGS4520	4,8 x 450mm	90	3.32 \$
SGS4521	4,8 x 500mm	70	3.97 \$

## Cırt Kelepçe 8.0mm

KODU	AÇIKLAMA	KOLİ	FİYATI
SGS4523	8,0 x 200mm	70	2.75 \$
SGS4524	8,0 x 300mm	60	5.35 \$
SGS4525	8,0 x 380mm	50	5.65 \$
SGS4526	8,0 x 450mm	45	6.47 \$
SGS4531	8,0 x 550mm	40	8.42 \$
SGS4527	8,0 x 650mm	25	9.18 \$
SGS4528	8,0 x 800mm	25	10.53 \$

## Cırt Kelepçe 9.0mm

KODU	AÇIKLAMA	KOLİ	FİYATI
SGS4529	9,0 x 1000mm	10	25.37 \$
SGS4530	9,0 x 1200mm	10	32.20 \$

# Cırt Kelepçe

## Siyah



Kendinden Kilitlemeli Sistem

Kolay ve Hızlı Montaj

1. Sınıf Malzeme



## EXTRA STRONG

**6.6**  
NYLON

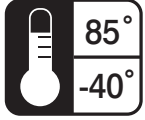

**MADE IN  
TÜRKİYE**

## Cırt Kelepçe 2.5mm

KODU	AÇIKLAMA	KOLİ	FİYATI
SGS4600	2,5 x 100mm	500	0.32 \$
SGS4601	2,5 x 150mm	400	0.52 \$
SGS4602	2,5 x 200mm	250	0.75 \$

## Cırt Kelepçe 3.6mm

KODU	AÇIKLAMA	KOLİ	FİYATI
SGS4606	3,6 x 150mm	200	0.77 \$
SGS4607	3,6 x 200mm	150	0.98 \$
SGS4608	3,6 x 250mm	150	1.45 \$
SGS4609	3,6 x 300mm	150	1.50 \$
SGS4610	3,6 x 370mm	150	1.98 \$

## Cırt Kelepçe 4.8mm

KODU	AÇIKLAMA	KOLİ	FİYATI
SGS4615	4,8 x 200mm	150	1.47 \$
SGS4616	4,8 x 250mm	150	1.92 \$
SGS4617	4,8 x 300mm	125	2.22 \$
SGS4618	4,8 x 350mm	100	2.92 \$
SGS4619	4,8 x 380mm	100	2.95 \$
SGS4620	4,8 x 450mm	90	3.32 \$
SGS4621	4,8 x 500mm	70	3.97 \$

## Cırt Kelepçe 8.0mm

KODU	AÇIKLAMA	KOLİ	FİYATI
SGS4623	8,0 x 200mm	70	2.75 \$
SGS4624	8,0 x 300mm	60	5.35 \$
SGS4625	8,0 x 380mm	50	5.65 \$
SGS4626	8,0 x 450mm	45	6.47 \$
SGS4631	8,0 x 550mm	40	8.42 \$
SGS4627	8,0 x 650mm	25	9.18 \$
SGS4628	8,0 x 800mm	25	10.53 \$

## Cırt Kelepçe 9.0mm

KODU	AÇIKLAMA	KOLİ	FİYATI
SGS4629	9,0 x 1000mm	10	25.37 \$
SGS4630	9,0 x 1200mm	10	32.20 \$

**Kaynak Pensesi****300 Amper**

- ▶ Korumalı Yaylı Çeneler
- ▶ Bakalit Gövde
- ▶ Güvenli Yalıtım Kompakt Yapı
- ▶ Yüksek İletkenlik
- ▶ 45°- 90°- 180° Açılarda Çalışma



**2YIL GARANTİ**  
URETİM GARANTİSİ

**EXTRA STRONG**



KODU	AÇIKLAMA	KOLI	FİYATI
SGS315	300 Amper	50	2.90 \$

**Kaynak Pensesi****400 Amper**

- ▶ Korumalı Yaylı Çeneler
- ▶ Bakalit Gövde
- ▶ Güvenli Yalıtım Kompakt Yapı
- ▶ Yüksek İletkenlik
- ▶ 45°- 90°- 180° Açılarda Çalışma



**2YIL GARANTİ**  
URETİM GARANTİSİ

**EXTRA STRONG**



KODU	AÇIKLAMA	KOLI	FİYATI
SGS316	400 Amper	50	5.75 \$

**Kaynak Pensesi****500 Amper**

- ▶ Korumalı Yaylı Çeneler
- ▶ Bakalit Gövde
- ▶ Güvenli Yalıtım Kompakt Yapı
- ▶ Yüksek İletkenlik
- ▶ 45°- 90°- 180° Açılarda Çalışma



**2YIL GARANTİ**  
URETİM GARANTİSİ

**EXTRA STRONG**



KODU	AÇIKLAMA	KOLI	FİYATI
SGS317	500 Amper	50	5.90 \$

**Kaynak Pensesi****600 Amper**

- ▶ Korumalı Yaylı Çeneler
- ▶ Bakalit Gövde
- ▶ Güvenli Yalıtım Kompakt Yapı
- ▶ Yüksek İletkenlik
- ▶ 45°- 90°- 180° Açılarda Çalışma



**2YIL GARANTİ**  
URETİM GARANTİSİ

**EXTRA STRONG**



KODU	AÇIKLAMA	KOLI	FİYATI
SGS318	600 Amper	25	6.00 \$

**Şase Pensesi****300-500 Amper**

- ▶ Yaylı Çeneler
- ▶ Krom Kaplama
- ▶ Somunlu Kablo Bağlantısı
- ▶ Yüksek İletkenlik
- ▶ Pozitif Topraklama

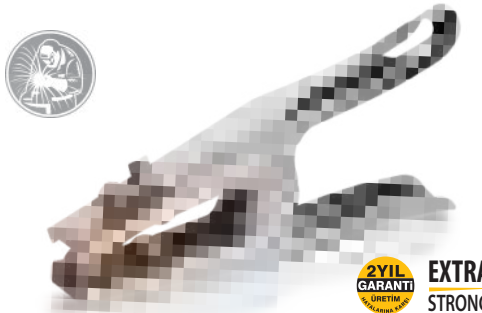

**2YIL GARANTİ**  
URETİM GARANTİSİ

**EXTRA STRONG**



KODU	AÇIKLAMA	KOLI	FİYATI
SGS319	300 Amper	50	3.25 \$
SGS320	500 Amper	50	5.25 \$

**Kaynak Maske Camı****110x80mm**

Ultraviyole ve Kızılötesi Işınlara Karşı Koruma

**DIN 777**  
SHADE No:10  
TH 10 XTW 1

**3mm**  
KALINLIK



CE

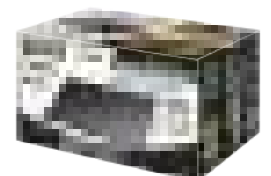

KODU	AÇIKLAMA	Paket / Koli	FİYATI
SGS306	Maske Camı	50/400	0.36 \$

# Kaynak Pensesi



- Korumalı Yaylı Çeneler
- Güvenli Yalıtım Kompakt Yapı
- 45° - 90° - 180° Açılarda Çalışma
- Bakalit Gövde
- Pirinç Malzeme Yüksek İletkenlik

**10\$**  
Liste Fiyatı

**BRASS**

**Pirinç Çeneler**

**SGS325**



Koli: 24 Adet

# Kaynak Pensesi



- Korumalı Yaylı Çeneler
- Güvenli Yalıtım Kompakt Yapı
- 45° - 90° - 180° Açılarda Çalışma
- Bakalit Gövde
- Pirinç Malzeme Yüksek İletkenlik

**13.50\$**  
Liste Fiyatı

**BRASS**

**Pirinç Çeneler**

**SGS326**



Koli: 30 Adet



Professional Hand Tools



**Maket Bıçağı****Plastik Gövde**

Yüksek Basınca Dayanıkl  
ABS Plastik Gövde



KODU	AÇIKLAMA	Kutu/Koli	FIYATI
SGS1795	Maket Bıçağı / Plastik Gövde	50/400	28.65 ₺

**Maket Bıçağı****Plastik Gövde**

Yüksek Basınca Dayanıkl  
ABS Plastik Gövde



KODU	AÇIKLAMA	Kutu/Koli	FIYATI
SGS1788	Maket Bıçağı / Plastik Gövde	36/288	58 ₺

**Maket Bıçağı****Plastik Gövde**

Yüksek Basınca Dayanıkl  
ABS Plastik Gövde



KODU	AÇIKLAMA	Kutu/Koli	FIYATI
SGS1783	Maket Bıçağı / Plastik Gövde	24/192	75 ₺

**Maket Bıçağı****Plastik Gövde**

Yüksek Basınca Dayanıkl  
ABS Plastik Gövde

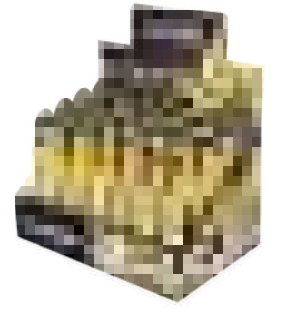

KODU	AÇIKLAMA	Kutu/Koli	FIYATI
SGS1787	Maket Bıçağı / Plastik Gövde	24/192	75 ₺

**Maket Bıçağı****Plastik Gövde**

Yüksek Basınca Dayanıklı  
Çift Komponentli  
ABS Plastik Gövde



MADE IN TÜRKİYE

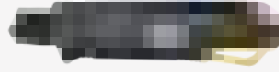

KODU	AÇIKLAMA	Kutu/Koli	FIYATI
SGS1780	Maket Bıçağı / Plastik Gövde	24/192	78 ₺

**Maket Bıçağı****Plastik Gövde**

Yüksek Basınca Dayanıklı  
ABS Plastik Gövde



MADE IN TÜRKİYE



KODU	AÇIKLAMA	Kutu/Koli	FIYATI
SGS1781	Maket Bıçağı / Plastik Gövde	24/192	78 ₺

**Maket Bıçağı****Alüminyum Gövde**

Yüksek Basınca Dayanıklı  
Alüminyum Gövde



MADE IN TÜRKİYE



KODU	AÇIKLAMA	Kutu/Koli	FIYATI
SGS1796	Maket Bıçağı/Alüminyum Gövde	24/192	59 ₺

**Maket Bıçağı****Alüminyum Gövde**

Yüksek Basınca Dayanıklı  
Alüminyum Gövde



MADE IN TÜRKİYE

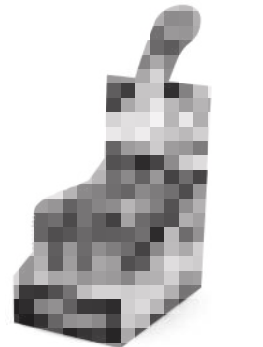

KODU	AÇIKLAMA	Kutu/Koli	FIYATI
SGS160	Maket Bıçağı/Alüminyum Gövde	24/240	65 ₺

**Maket Bıçağı****Alüminyum Gövde**

Yüksek Basınca Dayanıkl  
Alüminyum Gövde



KODU	AÇIKLAMA	Kutu/Koli	FIYATI
SGS1789	Maket Bıçağı/Alüminyum Gövde	36/288	86 ₺

**Maket Bıçağı****Alüminyum Gövde**

Yüksek Basınca Dayanıkl  
Alüminyum Gövde



KODU	AÇIKLAMA	Kutu/Koli	FIYATI
SGS1785	Maket Bıçağı/Alüminyum Gövde	24/192	112 ₺

**Maket Bıçağı****Alüminyum Gövde**

Yüksek Basınca Dayanıkl  
Alüminyum Gövde



KODU	AÇIKLAMA	Kutu/Koli	FIYATI
SGS1784	Maket Bıçağı/Alüminyum Gövde	24/192	138 ₺

**Maket Bıçağı****Plastik Dar Gövde**

Yüksek Basınca Dayanıkl  
ABS Plastik Gövde



KODU	AÇIKLAMA	Kutu/Koli	FIYATI
SGS1792	Maket Bıçağı/Plastik Dar Gövde	36/432	63 ₺

**Maket Bıçağı****Metal Dar Gövde**

Yüksek Basınca Dayanıklı  
Metal Gövde

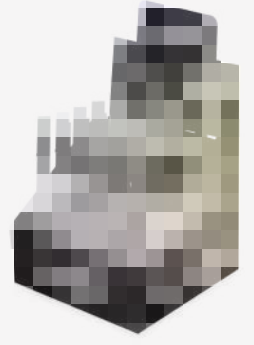

KODU	AÇIKLAMA	Kutu/Koli	FIYATI
SGS1791	Maket Bıçağı/Metal Dar Gövde	36/432	50 ₺

**Kazıma Bıçağı****Plastik Gövde  
60mm Bıçak**

Yüksek Basınca Dayanıklı  
Plastik Gövde

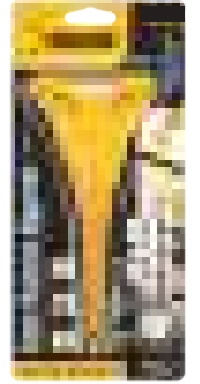

KODU	AÇIKLAMA	Kutu/Koli	FIYATI
SGS180	Kazıma Bıçağı / Plastik Gövde	12/120	35 ₺

**Kazıma Bıçağı****Plastik Gövde  
100mm Bıçak**

Yüksek Basınca Dayanıklı  
Plastik Gövde

Pratik Bıçak  
Kilitleme Sistemi  
Koruyucu Kapak

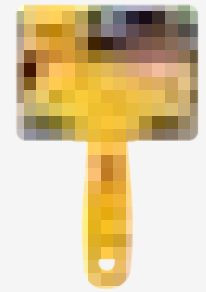

KODU	AÇIKLAMA	Kutu/Koli	FIYATI
SGS1786	Kazıma Bıçağı / Plastik Gövde	12/192	86 ₺

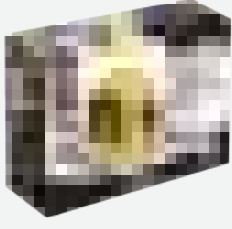

**Çelik Şerit Metre**

- ▶ 3mx16mm
- ▶ 5mx19mm
- ▶ 5mx25mm
- ▶ 10mx25mm



- ▶ Darbe Dayanıklı ABS Kasa
- ▶ Yüksek Çözünürlüklü Özel Baskı Tekniği
- ▶ Azami Uzunlukta Dik Durma
- ▶ Kemer Klipsi ve Taşıma Askısı

KODU	AÇIKLAMA	Paket / Koli	FİYAT
SGS2000	3m x 16mm	12/120	1.65 \$
SGS2001	5m x 19mm	12/120	2.30 \$
SGS2002	5m x 25mm	12/96	2.75 \$
SGS2003	10m x 25mm	12/60	5.90 \$

**Çelik Şerit Metre**

- ▶ 3mx16mm
- ▶ 5mx19mm
- ▶ 5mx25mm
- ▶ 10mx25mm

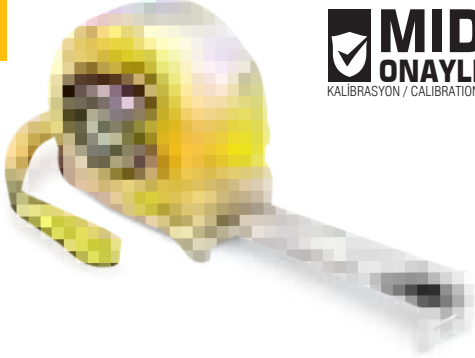

- ▶ Darbe Dayanıklı ABS Kasa
- ▶ Yüksek Çözünürlüklü Özel Baskı Tekniği
- ▶ Azami Uzunlukta Dik Durma
- ▶ Kemer Klipsi ve Taşıma Askısı

KODU	AÇIKLAMA	Paket / Koli	FİYAT
SGS2060	3m x 16mm	12/120	1.70 \$
SGS2061	5m x 19mm	12/120	2.50 \$
SGS2062	5m x 25mm	12/96	3.00 \$
SGS2063	10m x 25mm	12/60	6.20 \$

**Çelik Şerit Metre**

**Double Stop**  
Çift Stoplu

- ▶ 3mx16mm
- ▶ 5mx19mm
- ▶ 5mx25mm
- ▶ 10mx25mm



- ▶ Darbe Dayanıklı ABS Kasa
- ▶ Yüksek Çözünürlüklü Özel Baskı Tekniği
- ▶ Azami Uzunlukta Dik Durma
- ▶ Kemer Klipsi ve Taşıma Askısı

KODU	AÇIKLAMA	Paket / Koli	FİYAT
SGS2080	3m x 16mm	12/120	2.10 \$
SGS2081	5m x 19mm	12/120	2.85 \$
SGS2082	5m x 25mm	12/96	3.30 \$
SGS2083	10m x 25mm	12/60	6.50 \$

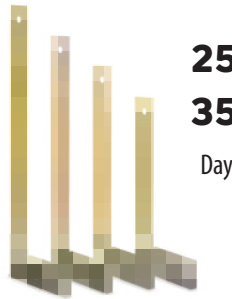
**Marangoz Gönye**

**250-300mm**  
**350-400mm**

Dayanıklı Serigraf Baskı



90° - 45° Açılarda Milimetrik Çalışma

KODU	AÇIKLAMA	Paket / Koli	FİYAT
SGS1690	250mm	20/120	1.50 \$
SGS1691	300mm	20/120	1.65 \$
SGS1692	350mm	20/120	1.80 \$
SGS1693	400mm	20/120	2.00 \$

**Alüminyum Gönye**

Dayanıklı Serigraf Baskı

Ekstra Fonksiyon Su Terazisi

90° - 45° Açılarda Milimetrik Çalışma



**250-300-350mm**  
**400-500-600mm**

KODU	AÇIKLAMA	Paket / Koli	FİYAT
SGS1700	250mm	6/60	4.25 \$
SGS1701	300mm	6/60	4.50 \$
SGS1702	350mm	6/60	4.75 \$
SGS1703	400mm	6/60	5.25 \$
SGS1704	500mm	6/60	6.00 \$
SGS1705	600mm	6/60	6.60 \$

# Su Terazisi Mıknatıslı

## Spirit Level Magnetic

### ALÜMİNYUM GÖVDE

## Maximum Stability

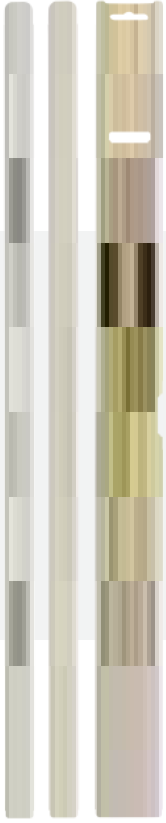

YÜKSEK  
HASSASİYET

DARBE  
EMİCİ  
KAPAKLAR

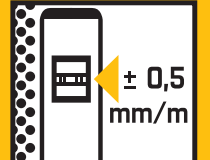
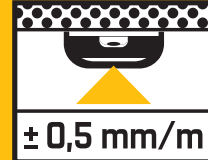
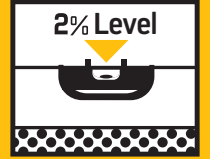
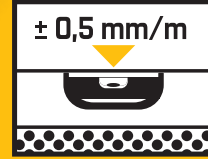
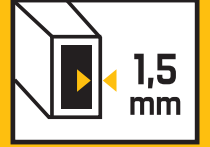

### Spirit Level *Magnetic*



KODU	AÇIKLAMA	Paket/ Koli	FİYATI
SGS1732	40cm	10/60	7.50 \$
SGS1733	50cm	10/60	8.50 \$
SGS1734	60cm	10/60	9.50 \$
SGS1735	80cm	10/40	12.00 \$
SGS1736	100cm	10/30	13.50 \$

# Su Terazisi Spirit Level

## ALÜMİNYUM GÖVDE

# Maximum Stability

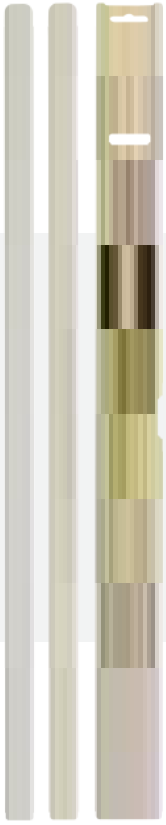

**YÜKSEK  
HASSASİYET**

**DARBE  
EMİCİ  
KAPAKLAR**

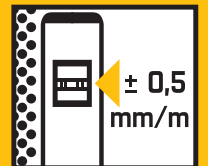
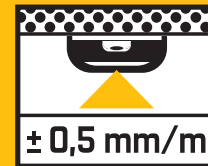
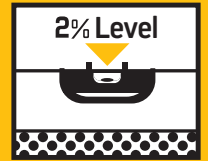
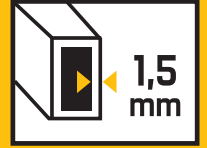

KODU	AÇIKLAMA	Paket/ Koli	FİYATI
SGS1723	40cm	10/60	6.50 \$
SGS1724	50cm	10/60	7.50 \$
SGS1725	60cm	10/60	8.50 \$
SGS1726	80cm	10/40	10.50 \$
SGS1727	100cm	10/30	12.00 \$
SGS1728	120cm	10/30	16.50 \$
SGS1729	150cm	10/30	22.00 \$
SGS1730	200cm	10/30	28.50 \$

**Mini Su Terazisi****Mıknatıslı 23cm**

- Yüksek Hassasiyet
- Darbe Emici Kapaklar

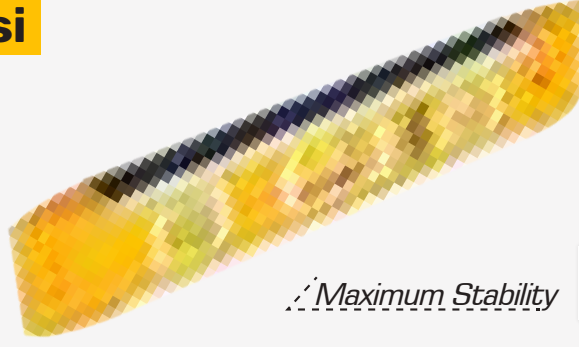
*Maximum Stability*

KODU	AÇIKLAMA	Paket/Koli	FİYAT
SGS1709	Mini Su Terazisi	6/120	1.65 \$

**Alüminyum Su Terazisi**

- Yüksek Hassasiyet
- Basınca Dayanıklı Alüminyum Gövde
- 1. Sınıf Elektrostatik Boya
- Darbe Emici Kapaklar

*Maximum Stability*

KODU	AÇIKLAMA	Paket/Koli	FİYAT
SGS1710	40cm	10/60	4.50 \$
SGS1711	50cm	10/60	4.85 \$
SGS1712	60cm	10/60	5.40 \$
SGS1713	80cm	10/60	6.40 \$
SGS1714	100cm	10/60	8.00 \$

**Alüminyum Su Terazisi****Mıknatıslı***Spirit Level Magnetic*

- Yüksek Hassasiyet
- Basınca Dayanıklı Alüminyum Gövde
- 1. Sınıf Eloksal Kaplama
- Darbe Emici Kapaklar

*Maximum Stability*

KODU	AÇIKLAMA	Paket/Koli	FİYAT
SGS1716	40cm	10/40	8.40 \$
SGS1717	50cm	10/40	9.00 \$
SGS1718	60cm	10/40	10.00 \$
SGS1719	70cm	10/40	11.00 \$
SGS1720	80cm	10/20	12.30 \$
SGS1721	100cm	10/20	13.90 \$

**Tesviyeci Çelik Çekiç**

Özel Alaşımli  
Çelikten Üretilmiştir.



MADE IN TÜRKİYE



EXTRA STRONG



Korozyona Karşı  
Elektrostatik Boyalı



KODU	AÇIKLAMA	KOLİ	FİYATI
SGS870	100 Gr.	12	55 ₺
SGS871	200 Gr.	12	80 ₺
SGS872	300 Gr.	12	100 ₺
SGS873	500 Gr.	12	125 ₺
SGS875	1000 Gr.	6	195 ₺
SGS876	1500 Gr.	6	275 ₺
SGS877	2000 Gr.	6	350 ₺

**Boyalı Çelik Keser**

- Isıl İşlem Uygulanmış Polısajlı Keser
- Korozyona Karşı Elektrostatik Toz Boya
- Gürgen Ağaç Ahşap Sap



MADE IN TÜRKİYE

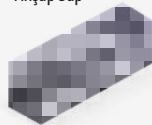

KODU	AÇIKLAMA	Kutu/Koli	FİYAT
SGS192	Boyalı Çelik Keser/ Kutulu	6/24	165 ₺

**Boyalı Çelik Keser**

- Isıl İşlem Uygulanmış Polısajlı Keser
- Korozyona Karşı Elektrostatik Toz Boya
- Gürgen Ağaç Ahşap Sap



MADE IN TÜRKİYE

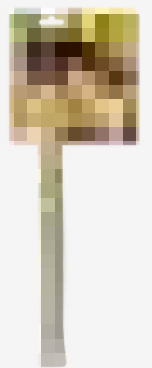

KODU	AÇIKLAMA	KOLİ	FİYAT
SGS187	Boyalı Çelik Keser / Blister Kart	25	150 ₺

## Keski- Murç

### Plastik Korumalı

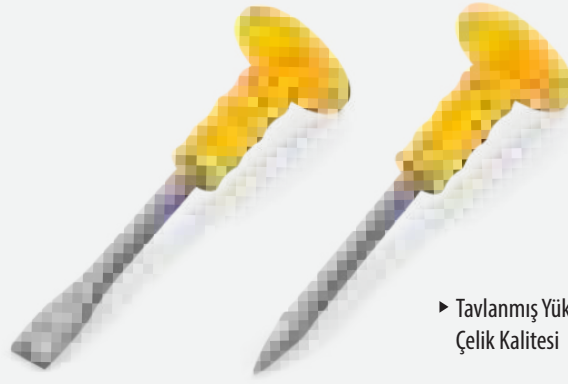

► Kullanım Konforu Sağlayan Plastik Sap



MADE IN TÜRKİYE

► Tavlanmış Yüksek Çelik Kalitesi

KODU	AÇIKLAMA	KOLİ	FİYAT
SGS241	Korumalı Keski	12	3.20 \$
SGS242	Korumalı Murç	12	3.20 \$

## Spiralli Huni

### Çelik Süzgeçli



Ø160mm  
1,2LT



► Esnek Spiral Boru

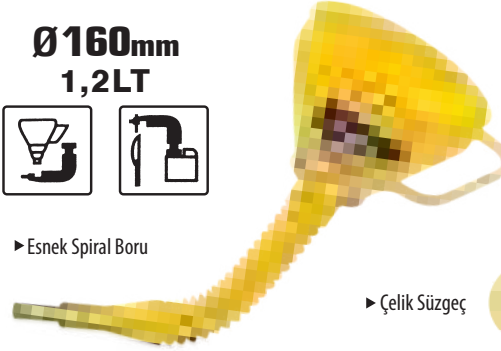

► Çelik Süzgeç

► Her Türlü Erişilmesi Zor Yerlere Kolay Uygulama.

► Yağlara ve Asitlere Dayanıklı Özel Plastik Malzeme



MADE IN TÜRKİYE

KODU	AÇIKLAMA	KOLİ	FİYAT
SGS2400	160mm	30	80 ₺

## Allen Anahtar Seti Cr-V



9 Parça



EXTRA STRONG

KODU	AÇIKLAMA	Kutu/Koli	FİYAT
SGS1060	Allen Seti / 9 Parça	6/36	5.50 \$

## Lavabo Açma Sustası



► Ø6mm Spiral Esnek Yay



MADE IN TÜRKİYE

KODU	AÇIKLAMA	KOLİ	FİYAT
SGS971	3 Metre	24	100 ₺
SGS972	5 Metre	24	135 ₺
SGS973	8 Metre	24	165 ₺

## Titreşim Önleyici Ayak



Titreşimi Emer  
KAYMAYI ÖNLER

## UNIVERSAL

Tüm Makineler ile Uyumlu



MADE IN TÜRKİYE

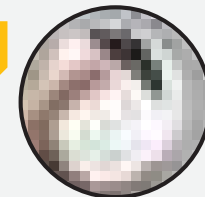

KAYDIRMAZ VANTUZLU



KODU	AÇIKLAMA	KOLİ	FİYATI
SGS6220	Titreşim Önleyici Ayak / 4'lü Set	48	75 ₺

# Pratik İşkence

## SPRING CLAMP

Mandal tipi işkence, dayanıklı plastik gövdeye sahiptir, Ayarlanabilir özelliği sayesinde, farklı iş parçalarına uyum sağlayabilir ve çeşitli sıkma işlemlerinde kullanılabilir.

KODU	AÇIKLAMA	Kutu/Koli	FİYATI
SGS1680	75mm	12/96	0.75 \$
SGS1681	100mm	12/96	1.00 \$
SGS1682	150mm	12/96	1.50 \$
SGS1683	225mm	12/96	2.00 \$

**STRONG**  
CLAMPING FORCE

LONG  
LIFE

EXTRA  
STRONG

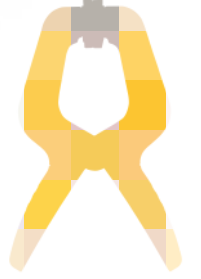

# Pratik İşkence Seti

## SPRING CLAMP SET

2X 75mm | 2X 100mm | 2X 150mm

KODU	AÇIKLAMA	Kutu/Koli	FİYATI
SGS1684	İşkence Seti	12/48	8.00 \$

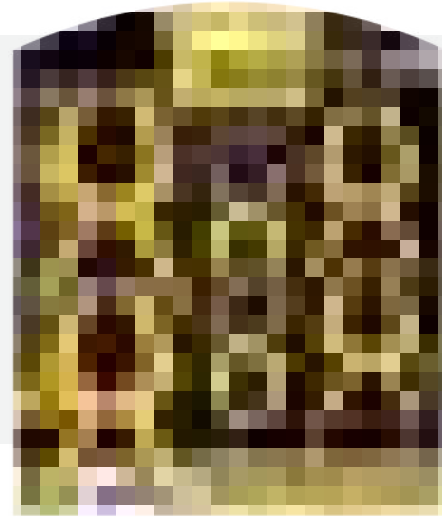

6  
PARÇA



EXTRA  
STRONG

# Otomatik İşkence

## AUTOMATIC CLAMP

Ters çevrilebilir çene sayesinde, dıştan/içten sıkıştırılmasında büyük kolaylık sağlar.

KODU	AÇIKLAMA	Kutu/Koli	FİYATI
SGS1665	150mm	12/48	6.00 \$
SGS1666	300mm	12/48	7.00 \$
SGS1667	450mm	6/24	8.50 \$
SGS1668	600mm	6/24	10.00 \$

**QUICK GRIP**



EXTRA  
STRONG

# Hava Tabancası

**Air Blow  
Gun**

**6-13cm**

**8 BAR  
BASINÇ  
GÜCÜ**

Ergonomik  
Tasarım

Dayanıklı  
Plastik  
Gövde

**MADE IN  
TÜRKİYE** 

**EXTRA  
STRONG**

**2YIL  
GARANTİ**  
ÜRETİM  
MATEKALARINA KARŞI



KODU	AÇIKLAMA	Paket / Koli	FİYATI
SGS1285	Hava Tabancası Kısa / 6cm	30/120	150 ₺
SGS1286	Hava Tabancası Uzun / 13cm	30/120	150 ₺

**Pürmüz****Gaz Seti****ISITMA | YAKMA | KAYNAK****Otomatik Ateşleme****Ayarlanabilir Alev Boyu****MADE IN TÜRKİYE****1300°C**  
MAKSİMUM  
ATEŞ GÜCÜRestoran, Ev ve Atölye  
Uygulamalarında ve Kamp ve Piknik  
Mangal Yakma İşlemlerinde

KODU	AÇIKLAMA	Kutu/Koli	FIYAT
SGS782	Pürmüz Gaz Seti / 227gr	6/24	8.00 \$

**Pürmüz****Otomatik Ateşleme****ISITMA | YAKMA | KAYNAK****Ayarlanabilir Alev Boyu**

KODU	AÇIKLAMA	KOLI	FIYAT
SGS781	Pürmüz Başlık	100	5.00 \$

**1300°C** MAKSİMUM  
ATEŞ GÜCÜ**Bütan Propan LPG Kartuşu için uygundur.**Restoran, Ev ve Atölye  
Uygulamalarında ve Kamp ve Piknik  
Mangal Yakma İşlemlerinde**Kamp Gazı****Bütan Propan  
LPG KARTUŞU****227g****Pürmüz Başlık Takmak için uygundur.**

KODU	AÇIKLAMA	KOLI	FIYAT
SGS780	Kamp Gazı	30	2.20 \$

**MADE IN TÜRKİYE****Vanalı Şalümo****Vakumlu Set** Ø57mm Başlık**Alev Boyunu Ayarlayan Vanalı Musluk Sistemi**

Krom Kaplama Gövde / 8mm Gaz Hortumuna Uyumlu Rekor

Set İçeriği : 57mm Başlık  
13cm Vanalı Şalümo / Prinç Musluk  
8mm LPG Hortumu / Hortum Kelepçesi (2 Adet)

KODU	AÇIKLAMA	KOLİ	FIYAT
SGS805	Şalümo Vanalı Set	20	700 ₺

**MADE IN TÜRKİYE****Pürmüz****Vakumlu Set**

Ø32mm Başlık

Çinko Kaplama Gövde / 8mm Gaz Hortumuna Uyumlu Rekor

Set İçeriği : 32mm Başlıklı Pürmüz  
Prinç Musluk / 8mm LPG Hortumu  
Hortum Kelepçesi (2 Adet)

KODU	AÇIKLAMA	KOLİ	FIYAT
SGS801	Pürmüz Vakumlu Set	20	320 ₺

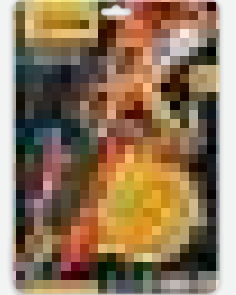
**MADE IN TÜRKİYE****Tetikli Şalümo****Ø 57mm Başlık**

- Krom Kaplama Gövde
- 8mm Gaz Hortumuna Uyumlu Rekor

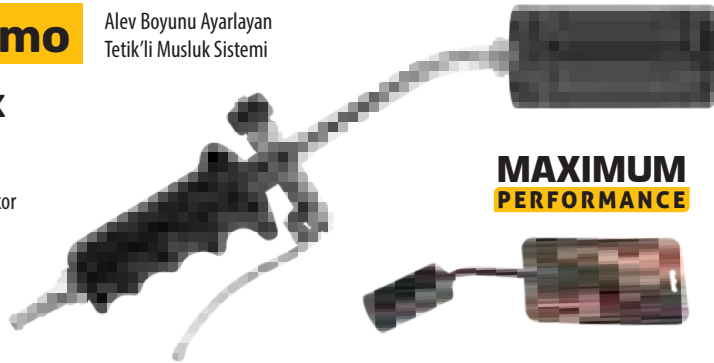
Her türlü tavlama, ahşap ve  
boya yakma, kurutma, yumuşak  
lehim, gümüş ve altın kaynağı  
işlerinde kullanılmak üzere üretilmiştir.Alev Boyunu Ayarlayan  
Tetik'li Musluk Sistemi**MAXIMUM  
PERFORMANCE****MADE IN TÜRKİYE**

KODU	AÇIKLAMA	KOLİ	FIYAT
SGS-T13	13cm	20	630₺
SGS-T25	25cm	20	670₺
SGS-T33	33cm	20	740₺
SGS-T45	45cm	20	825₺
SGS-T75	75cm	20	860₺

**Vanalı Şalümo****Ø 57mm Başlık**

- Krom Kaplama Gövde
- 8mm Gaz Hortumuna Uyumlu Rekor

Her türlü tavlama, ahşap ve  
boya yakma, kurutma, yumuşak  
lehim, gümüş ve altın kaynağı  
işlerinde kullanılmak üzere üretilmiştir.Alev Boyunu Ayarlayan  
Vanalı Musluk Sistemi**MAXIMUM  
PERFORMANCE****MADE IN TÜRKİYE**

KODU	AÇIKLAMA	KOLİ	FIYAT
SGS-V13	13cm	20	520₺
SGS-V25	25cm	20	575₺
SGS-V33	33cm	20	600₺
SGS-V45	45cm	20	640₺
SGS-V75	75cm	20	680₺

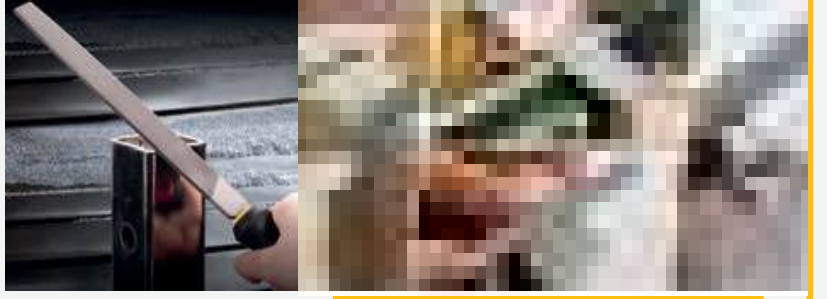
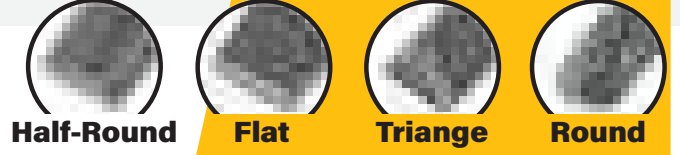
**17**  
PARÇA**Eğ̈e Seti**  
File Set**HIGH CARBON STEEL****YÜKSEK**  
**SERTLİKTE**  
**KESKİN DİŞLER****SGS1355****15\$**

Liste Fiyatı

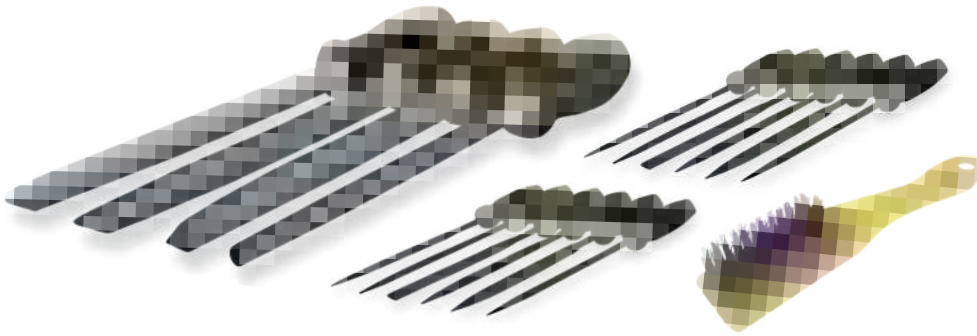
**SET İÇERİK:**

**200mm**  
1X Düz-Flat  
1X Üçgen-Triange  
1X Yuvarlak-Round  
1X Yarım Yuvarlak  
Half-Round

**140mm**  
4X Düz-Flat  
4X Üçgen-Triange  
2X Yuvarlak-Round  
2X Yarım Yuvarlak  
Half-Round

**1X Tel Fırça - Wire Brush**

**6**  
**PARÇA**

**Mini Eęe Seti**  
Mini File Set



**HIGH CARBON STEEL**

**YÜKSEK SERTLİKTE KESKİN DİŞLER**



○ Yuvarlak  
Round

△ Üçgen  
Triange

◐ Yarım  
Yuvarlak  
Half-Round

▭ Düz  
Flat

▭ Düz  
Flat

▭ Kare  
Square

**SGS1356**

**3x140mm**



**3.25\$**

Liste Fiyatı

**SGS1357**

**4x160mm**



**3.80\$**

Liste Fiyatı

**SGS1358**

**5x180mm**

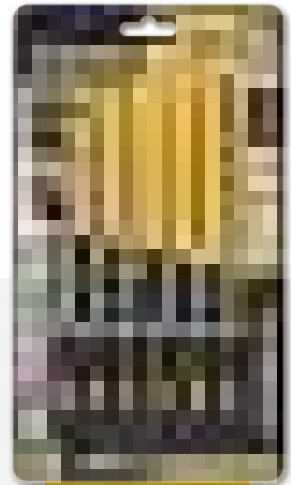

**4.50\$**

Liste Fiyatı

**5**  
PARÇA

## Eğre Seti

File Set

**HIGH CARBON STEEL**

**YÜKSEK SERTLİKTE**  
**KESKİN DİŞLER**

**200mm**

**SGS1359**

**10.50\$**  
Liste Fiyatı

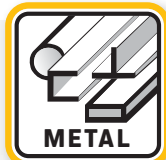

**Square**  
KARE



**Half-Round**  
YARIM YUVARLAK



**Round**  
YUVARLAK



**Flat**  
DÜZ



**Triange**  
ÜÇGEN

## Üçgen Slim Eğe

Triangular Slim File

100-130-150-180-200mm

**HIGH CARBON STEEL**

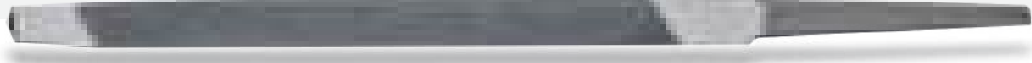
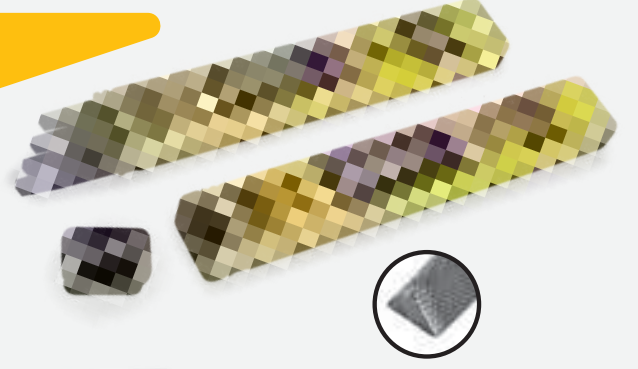

**YÜKSEK SERTLİKTE KESKİN DİŞLER**



KODU	AÇIKLAMA	Paket/Koli	FİYATI
SGS1980	Üçgen Slim Eğe / 4"-100mm	12/1200	0.50 \$
SGS1981	Üçgen Slim Eğe / 5"-130mm	12/1200	0.70 \$
SGS1982	Üçgen Slim Eğe / 6"-150mm	12/600	0.75 \$
SGS1983	Üçgen Slim Eğe / 7"-180mm	12/360	0.95 \$
SGS1984	Üçgen Slim Eğe / 8"-200mm	12/180	1.20 \$

## Üçgen Regular Eğe

Triangular Regular File

130-150-180-200mm

**HIGH CARBON STEEL**

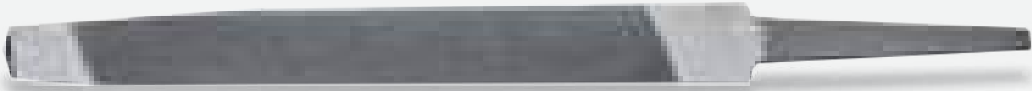

**YÜKSEK SERTLİKTE KESKİN DİŞLER**



KODU	AÇIKLAMA	Paket/Koli	FİYATI
SGS1985	Üçgen Regular Eğe / 5"-130mm	12/360	0.85 \$
SGS1986	Üçgen Regular Eğe / 6"-150mm	12/240	1.00 \$
SGS1987	Üçgen Regular Eğe / 7"-180mm	12/120	1.20 \$
SGS1988	Üçgen Regular Eğe / 8"-200mm	12/120	1.45 \$

## Yassı-Düz Eğe

Orta Diş / Flat File

150-200-250-300mm

**HIGH CARBON STEEL**

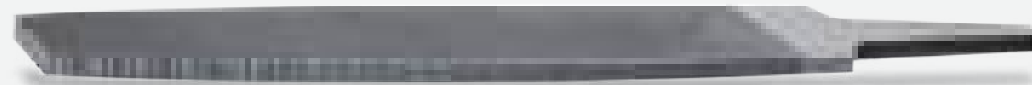

**YÜKSEK SERTLİKTE KESKİN DİŞLER**



KODU	AÇIKLAMA	Paket/Koli	FİYATI
SGS1989	Yassı-Düz Eğe / 6"-150mm	12/240	1.05 \$
SGS1990	Yassı-Düz Eğe / 8"-200mm	12/192	1.45 \$
SGS1991	Yassı-Düz Eğe / 10"-250mm	12/120	2.25 \$
SGS1992	Yassı-Düz Eğe / 12"-300mm	6/96	3.35 \$

# Ahşap Törpü

Half Round Wood Rasp

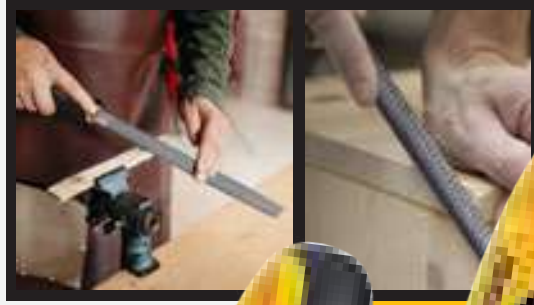

**HIGH CARBON STEEL**

**200-250-300mm**

**YÜKSEK  
SERTLİKTE  
KESKİN  
DİŞLER**



**SGS1993**

**8"-200mm**

**2.10\$**

Liste Fiyatı

**SGS1994**

**10"-250mm**

**2.65\$**

Liste Fiyatı

**SGS1995**

**12"300mm**

**3.20\$**

Liste Fiyatı

# Ağaç Kesme Testere

## Zincir Bileme Eğesi

### Chain Saw Files

**4.0** 200mm  
8''x5x32''  
mm



**4.8** 200mm  
8''x3x16''  
mm



**5.5** 200mm  
8''x7x32''  
mm



**SHARP  
ULTRA  
DURABLE**

KODU	AÇIKLAMA	KOLİ	FİYATI
SGS5345	4.0 x 200mm	30	0.90 \$
SGS5346	4.8 x 200mm	30	0.90 \$
SGS5347	5.5 x 200mm	30	0.90 \$

## Kablo Kanalı Yapışkan Bantlı

Elektrik kablolarının güvenli bir şekilde korunmasında ve duvara sabitlenmesinde kullanılır.

**EXTRA  
STRONG**



**MADE IN  
TÜRKİYE**



KODU	AÇIKLAMA	KOLİ	FİYAT
SGS3520	12 x 12mm	320 Metre	12.00₺
SGS3528	15 x 10mm	300 Metre	13.50₺
SGS3521	16 x 16mm	250 Metre	14.50₺
SGS3527	20 x 10mm	240 Metre	16.00₺
SGS3522	25 x 16mm	154 Metre	20.00₺
SGS3523	25 x 25mm	96 Metre	27.00₺
SGS3531	40 x 16mm	84 Metre	33.00₺
SGS3524	40 x 25mm	80 Metre	38.00₺
SGS3525	40 x 40mm	72 Metre	49.00₺
SGS3526	60 x 40mm	48 Metre	78.00₺

## Menfez Banyo/Wc

Tüm Hava Tahliye Kanallarında Kullanılır.



**EXTRA  
STRONG**



Arka Tarafı  
Çift Taraflı Bantlı



Ayarlanabilir  
Panjur Sistemi

**MADE IN  
TÜRKİYE**

KODU	AÇIKLAMA	KOLİ	FİYAT
SGS6230	25 x 45cm	20	159 ₺
SGS6231	30 x 30cm	20	159 ₺
SGS6232	35 x 35cm	20	169 ₺
SGS6233	35 x 45cm	20	189 ₺
SGS6239	35 x 55cm	20	240 ₺
SGS6234	40 x 40cm	20	189 ₺
SGS6235	45 x 45cm	20	234 ₺
SGS6236	45 x 55cm	20	264 ₺
SGS6237	45 x 65cm	20	299 ₺
SGS6238	50 x 50cm	20	304 ₺
SGS6240	55 x 55cm	20	335 ₺

## Kroşe Çelik Çivili

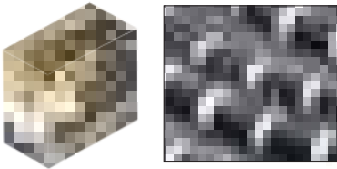

**EXTRA  
STRONG**

**MADE IN  
TÜRKİYE**



KODU	AÇIKLAMA	Kutu/Adet	Koli/Kutu	Kutu/Fiyat
SGS6090	No:0 4mm Yassı Kroşe	100	200	46.50 ₺
SGS6091	No:1 4mm Kordon Kroşe	100	200	46.50 ₺
SGS6092	No:2 6mm Data Kabloları	100	200	46.50 ₺
SGS6093	No:3 7mm 2x1,5-3x1,5TTR	100	200	61.50 ₺
SGS6094	No:4 8mm 2x4 Antigron	100	200	61.50 ₺
SGS6095	No:5 10mm 2x4 4x4 Antigron	100	100	86 ₺
SGS6096	No:6 12mm 4x6 Antigron	100	100	86 ₺
SGS6097	No:7 16mm 4x6 Antigron	100	30	150 ₺
SGS6098	No:8 25mm 4x16 Antigron	100	20	195 ₺

## Mobilya Sabitlenme Seti Deprem Güvenlik Kiti



**EXTRA  
STRONG**

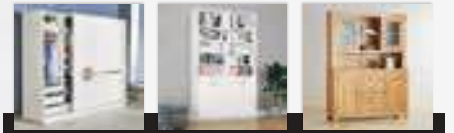

**Gardolap - Kitaplık - Vitrin - Tv Ünitesi**

Dolap ve Mobilyalarınızın Devrilme Riskini  
Minimuma İndirin, **GÜVENDE KALIN.**

	<b>Köşebent Lama</b> Metal L-Brackets for Cabinet	<b>5</b> Adet/Pcs
	<b>7mm Standart Dübel</b> 7mm Standard Dowel	<b>10</b> Adet/Pcs
	<b>3.5x18mm Vıda</b> 3.5x18mm Screw	<b>10</b> Adet/Pcs
	<b>3.5x30mm Vıda</b> 3.5x40mm Screw	<b>10</b> Adet/Pcs

**MADE IN  
TÜRKİYE**

KODU	AÇIKLAMA	KOLİ	FİYAT
SGS1382	Mobilyalı Sabitleme Kiti	50	100 ₺

# Soft Series

## 5'li Tornavida Seti Screwdriver Set



## Chrome Vanadium

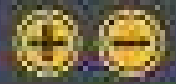

6x125



6x125



5x100



5x100



4x100

► Chrome Vanadium ► Krom Kaplama ► Serileştirilmiş Sıngı

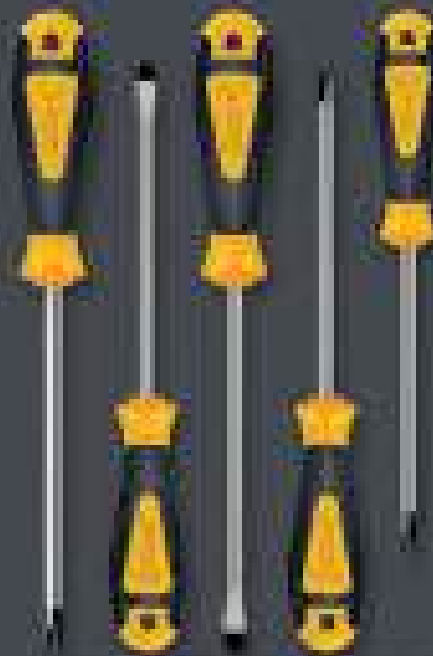

EXTRA  
STRONG



MADE IN  
TURKEY



Professional Hand Tools



## Yellow Series



Cr-V



## Yıldız Tornavida

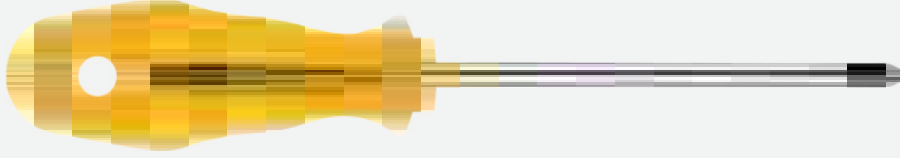

▶ Chrome Vanadium ▶ Krom Kaplama ▶ Sertleştirilmiş Süngü ▶ Yüksek Döndürme Kabiliyeti

MADE IN TÜRKİYE

Kutu: 12 Adet  
Koli: 120 Adet

KODU	AÇIKLAMA	FİYAT
SGS1030	3x80	22 ₺
SGS1031	3x100	23 ₺
SGS1032	4x100	24 ₺
SGS1033	4x125	26 ₺
SGS1034	5x100	28 ₺
SGS1035	5x125	29 ₺
SGS1036	5x150	30 ₺
SGS1037	6x100	29 ₺
SGS1038	6x125	30 ₺
SGS1039	6x150	32 ₺

## Yellow Series



Cr-V



## Düz Tornavida

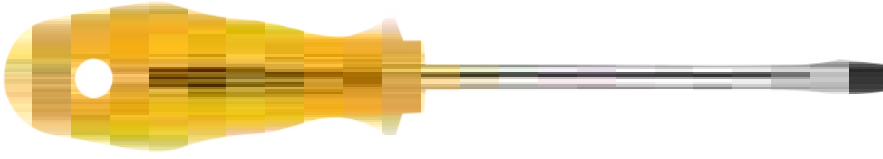

▶ Chrome Vanadium ▶ Krom Kaplama ▶ Sertleştirilmiş Süngü ▶ Yüksek Döndürme Kabiliyeti

MADE IN TÜRKİYE

Kutu: 12 Adet  
Koli: 120 Adet

KODU	AÇIKLAMA	FİYAT
SGS1020	3x80	22 ₺
SGS1021	3x100	23 ₺
SGS1022	4x100	24 ₺
SGS1023	4x125	26 ₺
SGS1024	5x100	28 ₺
SGS1025	5x125	29 ₺
SGS1026	5x150	30 ₺
SGS1027	6x100	29 ₺
SGS1028	6x125	30 ₺
SGS1029	6x150	32 ₺

## Soft Series



Cr-V



## Yıldız Tornavida

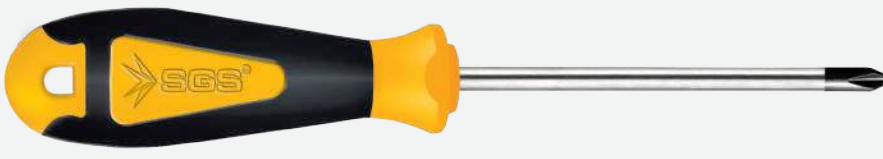

▶ Chrome Vanadium ▶ Krom Kaplama ▶ Sertleştirilmiş Süngü ▶ Yüksek Döndürme Kabiliyeti

MADE IN TÜRKİYE

Kutu: 12 Adet  
Koli: 120 Adet

KODU	AÇIKLAMA	FİYAT
SGS1650	3x80	28 ₺
SGS1651	3x100	30 ₺
SGS1652	4x100	32 ₺
SGS1653	4x125	33 ₺
SGS1654	5x100	34 ₺
SGS1655	5x125	35 ₺
SGS1656	5x150	38 ₺
SGS1657	6x100	38 ₺
SGS1658	6x125	39 ₺
SGS1659	6x150	42 ₺
SGS1660	7x125	47 ₺
SGS1661	7x150	49 ₺
SGS1662	8x150	56 ₺
SGS1663	8x175	58 ₺

## Soft Series



Cr-V



## Düz Tornavida

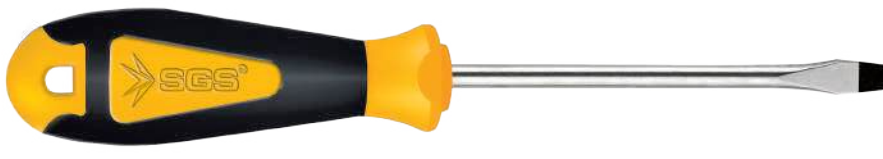

▶ Chrome Vanadium ▶ Krom Kaplama ▶ Sertleştirilmiş Süngü ▶ Yüksek Döndürme Kabiliyeti

MADE IN TÜRKİYE

Kutu: 12 Adet  
Koli: 120 Adet

KODU	AÇIKLAMA	FİYAT
SGS1630	3x80	28 ₺
SGS1631	3x100	30 ₺
SGS1632	4x100	32 ₺
SGS1633	4x125	33 ₺
SGS1634	5x100	34 ₺
SGS1635	5x125	35 ₺
SGS1636	5x150	38 ₺
SGS1637	6x100	38 ₺
SGS1638	6x125	39 ₺
SGS1639	6x150	42 ₺
SGS1640	7x125	47 ₺
SGS1641	7x150	49 ₺
SGS1642	8x150	56 ₺
SGS1643	8x175	58 ₺

## Black Series



Cr-V



## Lokma Tornavida Derin Uçlu



▶ Chrome Vanadium ▶ Krom Kaplama ▶ Sertleştirilmiş Süngü ▶ Yüksek Döndürme Kabiliyeti

MADE IN TÜRKİYE

Kutu: 6 Adet  
Koli: 60 Adet

KODU	AÇIKLAMA	FİYAT
SGS906	6x125	64 ₺
SGS907	7x125	66 ₺
SGS908	8x125	67 ₺
SGS909	9x125	68 ₺
SGS910	10x125	70 ₺
SGS911	11x125	74 ₺
SGS912	12x125	76 ₺
SGS913	13x125	78 ₺
SGS914	14x125	80 ₺
SGS917	17x125	85 ₺

**Yellow Series****7'li Tornavida Seti**

- ▶ Chrome Vanadium
- ▶ Krom Kaplama
- ▶ Sertleştirilmiş Süngü
- ▶ Yüksek Döndürme Kabiliyeti

**Cr-V**  

6x150 6x125 5x125 5x100 4x100 3x80 Kontrol Kalemi

**MADE IN TÜRKİYE** 

KODU	AÇIKLAMA	KOLİ	FİYAT
SGS1040	7'li Tornavida Seti	12	200 ₺

**Soft Series****5'li Tornavida Seti**

- ▶ Chrome Vanadium
- ▶ Krom Kaplama
- ▶ Sertleştirilmiş Süngü
- ▶ Yüksek Döndürme Kabiliyeti

**Cr-V**  

6x125 6x125 5x100 5x100 4x100

**MADE IN TÜRKİYE** 

KODU	AÇIKLAMA	KOLİ	FİYAT
SGS1645	5'li Tornavida Seti	12	180 ₺

**Black Series****5'li Lokma Tornavida Seti**

- ▶ Chrome Vanadium
- ▶ Krom Kaplama
- ▶ Sertleştirilmiş Süngü
- ▶ Yüksek Döndürme Kabiliyeti

**Cr-V**

 7-8-10-11-13mm

**MADE IN TÜRKİYE** 

KODU	AÇIKLAMA	KOLİ	FİYAT
SGS920	5'li Lokma Seti	12	350 ₺

**Black Series****Topaç Tornavida Yıldız**

- ▶ Chrome Vanadium
- ▶ Krom Kaplama
- ▶ Sertleştirilmiş Süngü
- ▶ Yüksek Döndürme Kabiliyeti

**MADE IN TÜRKİYE** 

KODU	AÇIKLAMA	Kutu/Koli	FİYAT
SGS674	6x35 Yıldız	12/120	21 ₺

**Black Series****Topaç Tornavida Düz**

- ▶ Chrome Vanadium
- ▶ Krom Kaplama
- ▶ Sertleştirilmiş Süngü
- ▶ Yüksek Döndürme Kabiliyeti

**MADE IN TÜRKİYE** 

KODU	AÇIKLAMA	Kutu/Koli	FİYAT
SGS664	6x35 Düz	12/120	21 ₺

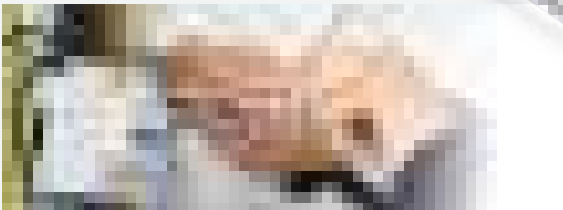
**Kontrol Kalemi****110-250 Volt****MADE IN TÜRKİYE** 

Toplam Boy : 190 mm  
Uç kalınlığı : 0.8 mm  
Uç Geniřliđi : 4.0 mm  
Süngü Boyu : 100 mm



KODU	AÇIKLAMA	Paket/Koli	FİYAT
SGS725	Kontrol Kalemi	24/240	28.50 ₺

**Yıldız Uçlu Bits**

► Sert, Güçlü ve Hassas ► S2 Çeliği

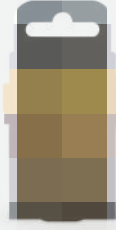
Pratik Kullanım  
Kemer Askılı  
Plastik Kutu**S2**  
HRC:59-61°

KODU	AÇIKLAMA	Plastik Kutu	Kutu /Koli	FIYATI
SGS3800	PH1 -25mm	20	200/720	0.18 \$
SGS3801	PH1 -50mm	10	200/720	0.32 \$
SGS3804	PH2 -25mm	20	200/720	0.18 \$
SGS3805	PH2 -50mm	10	200/720	0.32 \$
SGS3806	PH2 -75mm	10	120/360	0.50 \$
SGS3807	PH2 -100mm	10	100/800	0.60 \$
SGS3808	PH2 -150mm	10	100/400	0.84 \$
SGS3809	PH2 -200mm	10	100/400	1.06 \$
SGS3812	PH3 -25mm	20	200/720	0.18 \$
SGS3813	PH3 -50mm	10	200/720	0.32 \$
SGS3814	PH3 -75mm	10	120/360	0.50 \$
SGS3815	PH3 -100mm	10	100/800	0.60 \$
SGS3816	PH3 -150mm	10	100/400	0.84 \$
SGS3817	PH3 -200mm	10	100/400	1.06 \$

**Pozidriv Uçlu Bits**

► Sert, Güçlü ve Hassas ► S2 Çeliği

Pratik Kullanım  
Kemer Askılı  
Plastik Kutu**S2**  
HRC:59-61°

KODU	AÇIKLAMA	Plastik Kutu	Kutu /Koli	FIYATI
SGS3820	PZ1 -25mm	20	200/720	0.18 \$
SGS3821	PZ1 -50mm	10	200/720	0.32 \$
SGS3824	PZ2 -25mm	20	200/720	0.18 \$
SGS3825	PZ2 -50mm	10	200/720	0.32 \$
SGS3826	PZ2 -75mm	10	120/360	0.50 \$
SGS3827	PZ2 -100mm	10	100/800	0.60 \$
SGS3828	PZ2 -150mm	10	100/400	0.84 \$
SGS3831	PZ3 -25mm	20	200/720	0.18 \$
SGS3832	PZ3 -50mm	10	200/720	0.32 \$
SGS3833	PZ3 -75mm	10	120/360	0.50 \$
SGS3834	PZ3 -100mm	10	100/800	0.60 \$
SGS3835	PZ3 -150mm	10	100/400	0.84 \$

**Düz Uçlu Bits**

► Sert, Güçlü ve Hassas ► S2 Çeliği

Pratik Kullanım  
Kemer Askılı  
Plastik Kutu**S2**  
HRC:59-61°

KODU	AÇIKLAMA	Plastik Kutu	Kutu /Koli	FIYATI
SGS3849	SL.5-25mm	20	200/720	0.18 \$
SGS3850	SL.5-50mm	10	200/720	0.32 \$

**Torx Uçlu Bits**

► Sert, Güçlü ve Hassas ► S2 Çeliği

Pratik Kullanım  
Kemer Askılı  
Plastik Kutu**S2**  
HRC:59-61°

KODU	AÇIKLAMA	Plastik Kutu	Kutu /Koli	FIYATI
SGS3838	T10 -50mm	10	200/720	0.32 \$
SGS3839	T15 -50mm	10	200/720	0.32 \$
SGS3840	T20 -50mm	10	200/720	0.32 \$
SGS3841	T25 -50mm	10	200/720	0.32 \$
SGS3842	T27 -50mm	10	200/720	0.32 \$
SGS3843	T30 -50mm	10	200/720	0.32 \$
SGS3844	T30 -75mm	10	120/360	0.50 \$
SGS3845	T30 -100mm	10	100/800	0.60 \$
SGS3846	T30 -150mm	10	100/400	0.84 \$
SGS3847	T40 -50mm	10	200/720	0.32 \$

**Allen Uçlu Bits**

► Sert, Güçlü ve Hassas ► S2 Çeliği

Pratik Kullanım  
Kemer Askılı  
Plastik Kutu**S2**  
HRC:59-61°

KODU	AÇIKLAMA	Plastik Kutu	Kutu /Koli	FIYATI
SGS3853	HEX 3x50mm	10	200/720	0.32 \$
SGS3854	HEX 4x50mm	10	200/720	0.32 \$
SGS3855	HEX 5x50mm	10	200/720	0.32 \$
SGS3856	HEX 6x50mm	10	200/720	0.32 \$
SGS3857	HEX 7x75mm	8	120/360	0.50 \$
SGS3858	HEX 8x75mm	8	120/360	0.50 \$
SGS3859	HEX 10x75mm	6	120/360	0.50 \$

**Çift Yönlü Bits**

► Sert, Güçlü ve Hassas ► S2 Çeliği

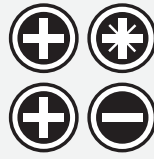
Pratik Kullanım  
Kemer Askılı  
Plastik Kutu**S2**  
HRC:59-61°

KODU	AÇIKLAMA	Plastik Kutu	Kutu /Koli	FİYATI
SGS3862	PH2/PZ2-65mm	10	300/1200	0.40 \$
SGS3863	PH2/SL6-65mm	10	300/1200	0.40 \$
SGS3864	PZ2/SL6-65mm	10	300/1200	0.40 \$
SGS3865	PH1/PH1-65mm	10	300/1200	0.40 \$
SGS3866	PH2/PH2-65mm	10	300/1200	0.40 \$

**Lokma Adaptörü****HEX**| 1/4" | 3/8" | 1/2" |  
50MM | 65MM | 73MM |► Sert, Güçlü ve Hassas  
► Isıl İşlem Uygulanmış Karbon Çeliği**2YIL**  
GARANTİ  
ÜRETİM

KODU	AÇIKLAMA	KOLİ	FİYAT
SGS1833	1/4"x50mm	50	0.75 \$
SGS1834	3/8"x65mm	50	0.95 \$
SGS1832	1/2"x73mm	50	1.20 \$

**Lokma Adaptörü**► Sert, Güçlü  
ve Hassas  
► Isıl İşlem  
Uygulanmış  
Karbon Çeliği**2YIL**  
GARANTİ  
ÜRETİM**SDS** | 3/8" | 1/2" |  
60MM | 65MM |

KODU	AÇIKLAMA	KOLİ	FİYAT
SGS1836	3/8"x60mm	50	1.60 \$
SGS1835	1/2"x65mm	50	1.95 \$

**Lokma Adaptörü 3'lü set****HEX**| 1/4" | 3/8" | 1/2" |  
50MM | 65MM | 73MM |► Sert, Güçlü ve Hassas  
► Isıl İşlem Uygulanmış Karbon Çeliği**2YIL**  
GARANTİ  
ÜRETİM

KODU	AÇIKLAMA	KOLİ	FİYAT
SGS1837	3'lü Set	20	2.50 \$

**Bits Uç Adaptörü****SDS****Manyetik Bits  
Uç Adaptörü****2YIL**  
GARANTİ  
ÜRETİM**SGS**  
ÜRETİM

KODU	AÇIKLAMA	PAKET	FİYAT
SGS1831	Bits Adaptör/SDSplus	25	0.75 \$

# Köşe Vidalama Adaptörü

ANGLE  
SCREWDRIVER  
BIT HOLDER



YENİ  
ÜRÜN  
NEW

CHROME-VANADIUM

1/4"  
HEX

Dar ve kısıtlı alanlarda vidalama için  
Profesyonel Çözüm  
Manyetik 1/4" HEX giriş



SGS3890

Kısa - Liste Fiyatı

2.90\$



SGS3891

Uzun - Liste Fiyatı

4.90\$



STRONG  
MAGNET

## Yıldız Uçlu Bits

► Sert, Güçlü ve Hassas ► S2 Çeliği

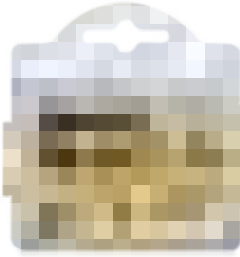

## PH0 Yıldız Uçlu Bits

KODU	AÇIKLAMA	Plastik Kutu	Kutu /Koli	FİYATI
SGS3900	PH0 - 50mm	30	600/3600	0.20 \$
SGS3901	PH0 - 75mm	10	200/1200	0.35 \$
SGS3902	PH0 -100mm	10	200/1200	0.45 \$

## PH1 Yıldız Uçlu Bits

KODU	AÇIKLAMA	Plastik Kutu	Kutu /Koli	FİYATI
SGS3905	PH1 - 25mm	50	1000/6000	0.12 \$
SGS3906	PH1 - 50mm	30	600/3600	0.20 \$
SGS3907	PH1 - 75mm	10	200/1200	0.35 \$
SGS3908	PH1 -100mm	10	200/1200	0.45 \$
SGS3909	PH1 -150mm	10	200/1200	0.65 \$

## PH2 Yıldız Uçlu Bits

KODU	AÇIKLAMA	Plastik Kutu	Kutu /Koli	FİYATI
SGS3912	PH2 - 25mm	50	1000/6000	0.12 \$
SGS3913	PH2 - 50mm	30	600/3600	0.20 \$
SGS3914	PH2 - 75mm	10	200/1200	0.35 \$
SGS3915	PH2 -100mm	10	200/1200	0.45 \$
SGS3916	PH2 -150mm	10	200/1200	0.65 \$
SGS3917	PH2 -200mm	10	100/600	1.00 \$

## PH3 Yıldız Uçlu Bits

KODU	AÇIKLAMA	Plastik Kutu	Kutu /Koli	FİYATI
SGS3920	PH3 - 25mm	50	1000/6000	0.12 \$
SGS3921	PH3 - 50mm	30	600/3600	0.20 \$
SGS3922	PH3 - 75mm	10	200/1200	0.35 \$

## Pozidriv Uçlu Bits

► Sert, Güçlü ve Hassas ► S2 Çeliği

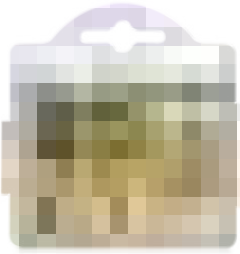

## PZ1 Pozidriv Uçlu Bits

KODU	AÇIKLAMA	Plastik Kutu	Kutu /Koli	FİYATI
SGS3938	PZ1 - 25mm	50	1000/6000	0.12 \$
SGS3939	PZ1 - 50mm	30	600/3600	0.20 \$
SGS3940	PZ1 - 75mm	10	200/1200	0.35 \$
SGS3941	PZ1 -100mm	10	200/1200	0.45 \$

## PZ2 Pozidriv Uçlu Bits

KODU	AÇIKLAMA	Plastik Kutu	Kutu /Koli	FİYATI
SGS3942	PZ2 - 25mm	50	1000/6000	0.12 \$
SGS3943	PZ2 - 50mm	30	600/3600	0.20 \$
SGS3944	PZ2 - 75mm	10	200/1200	0.35 \$
SGS3945	PZ2 -100mm	10	200/1200	0.45 \$
SGS3946	PZ2 -150mm	10	200/1200	0.65 \$
SGS3947	PZ2 -200mm	10	100/600	1.00 \$

## PZ3 Pozidriv Uçlu Bits

KODU	AÇIKLAMA	Plastik Kutu	Kutu /Koli	FİYATI
SGS3948	PZ3 - 25mm	50	1000/6000	0.12 \$
SGS3949	PZ3 - 50mm	30	600/3600	0.20 \$
SGS3950	PZ3 - 75mm	10	200/1200	0.35 \$

## Çift Yönlü Bits

► Sert, Güçlü ve Hassas ► S2 Çeliği

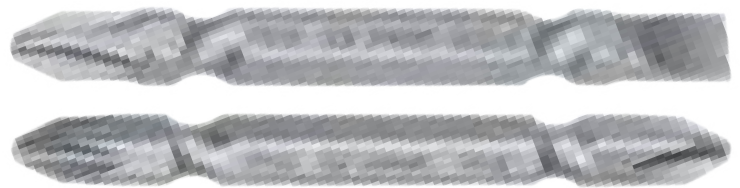
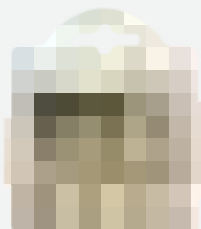
**65 mm**PH2/PZ2  
PH2/SL5.5  
PH2/PH2

KODU	AÇIKLAMA	Plastik Kutu	Kutu /Koli	FİYATI
SGS3977	PH2/PZ2 -65mm	10	200/1600	0.32 \$
SGS3978	PH2/SL5.5 -65mm	10	200/1600	0.32 \$
SGS3979	PH2/PH2 -65mm	10	200/1600	0.32 \$



**Çift Yönlü Bits**

► Sert, Güçlü ve Hassas ► S2 Çeliği

**65 mm****S2**  
HRC:59-61°

KODU	AÇIKLAMA	Paket/ Kutu	FIYAT
SGS3982	Çift Yönlü Bits	10/160	0.59 \$

**Çift Yönlü Bits**

► Sert, Güçlü ve Hassas ► S2 Çeliği

**65 mm****S2**  
HRC:59-61°

KODU	AÇIKLAMA	Paket/ Kutu	FIYAT
SGS3983	Çift Yönlü Bits	10/160	0.59 \$

**15****Parça Bits Uç Seti**

Pratik Bits Tutucu

**25 mm****S2**  
HRC:59-61°**65mm**  
MAGNETIC  
BİTS TUTUCU

KODU	AÇIKLAMA	Kutu/ Koli	FIYAT
SGS3870	15 Parça Bitsi Uç Seti	10/100	4.50 \$

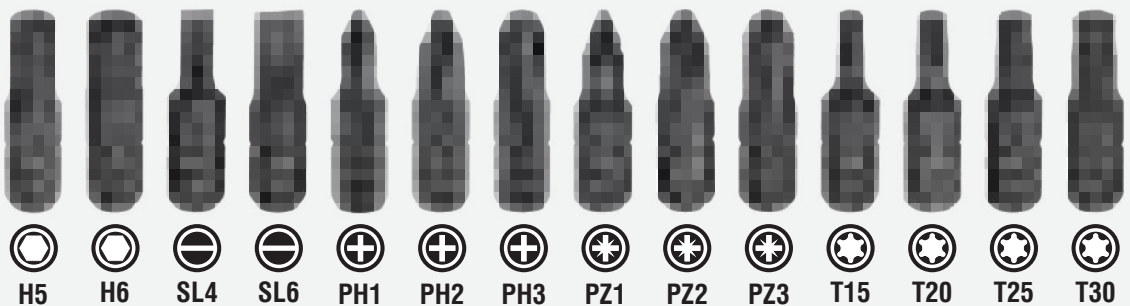

# SOMUN ADAPTÖR SETİ

## NUTSETTER SET

**9**  
PARÇA  
PCS

- 5mm • 6mm • 7mm
- 8mm • 9mm • 10mm
- 11mm • 12mm • 13mm



### ISIL İŞLEMLİ ÇELİK

Isıl işlem görmüş CR-V çelikten üretilmiş olup aşınmaya karşı dayanıklıdır. Altıgen shaft yapısıyla çoğu matkap ve vidalama cihazıyla uyumlu olarak çalışır.



KODU	AÇIKLAMA	Kutu/Koli	FİYATI
SGS1875	9 Parça Somun Adaptörü	20/100	2.20 \$



**EXTRA  
STRONG**



*Fast Cut*  
EFFICIENCY





# SGS<sup>®</sup>

Professional Hand Tools

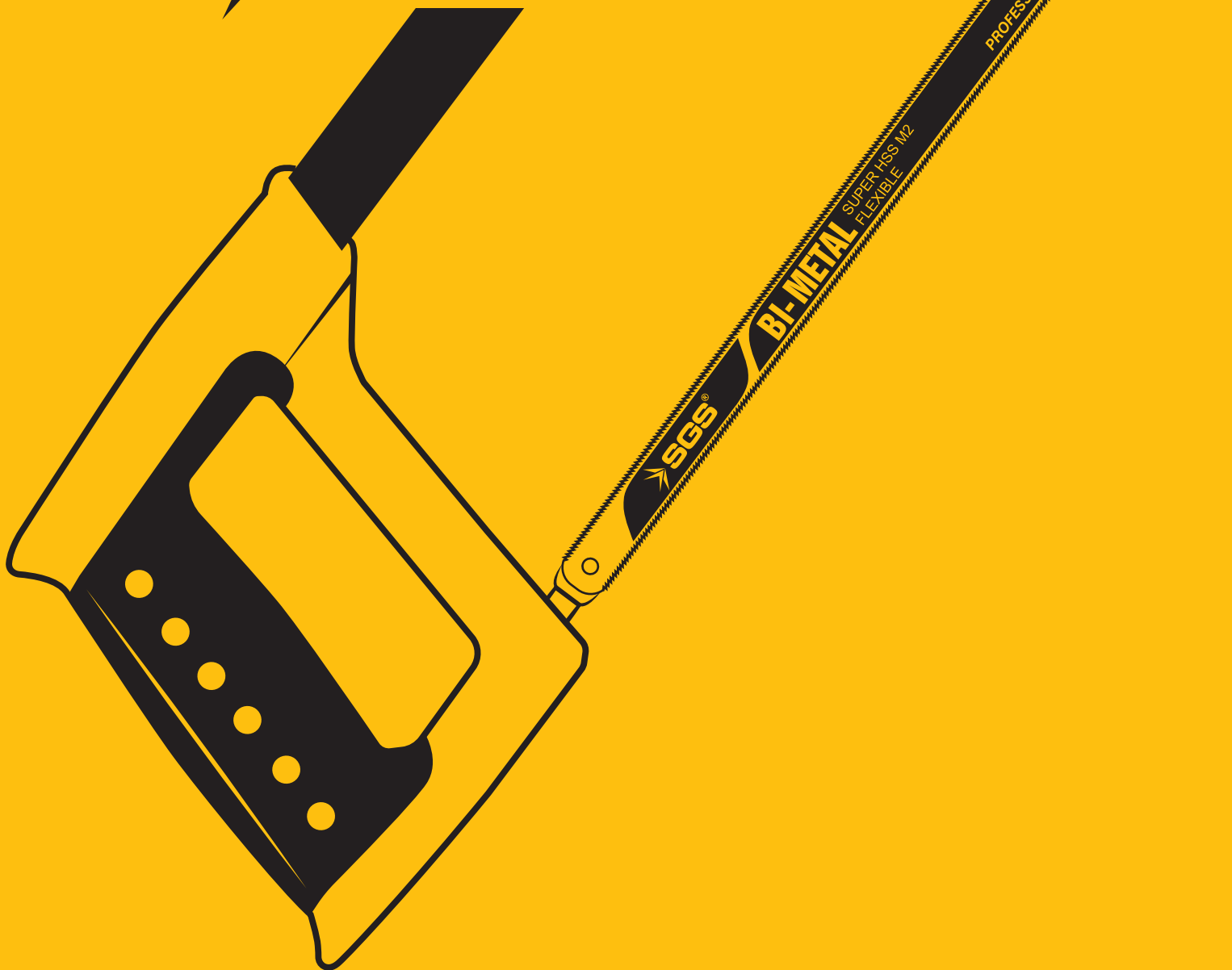

# Bahçe Sulama Hortum Seti

Garden Hose Set

**3x**  
**FLEXIBLE**

**7** Fonksiyonlu  
Sulama Tabancası

7 Function Watering Gun

**16\$**  
Liste Fiyatı

**15**  
metre

**UZAYAN  
HORTUM**



**BASINCA  
DAYANIKLI**



**KATLANMAYA  
KARŞI DAYANIKLI**



**DONMAYA  
DAYANIKLI**



**GÜNEŞE  
DAYANIKLI**



**DARBEME  
DAYANIKLI**

Su  
Akış  
Kontrol



**Universal  
Hızlı Bağlantı**

**1/2"  
Musluk  
Adaptörü**

**KODU**

**SGS4272**

**AÇIKLAMA**

**Bahçe Hortum Seti**

**KOLİ**

**20**

**5 Metrelik Hortum  
Su Basıncı Altında  
15 Metreye Kadar Uzun**

**2'li Set****Bahçe Sulama Tabanca Seti**

1x - 1/2"  
Hortum Bağlantı  
Adaptörü

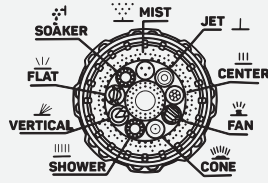

9 Fonksiyonlu

Su Akış  
KontrolTak-Çıkar  
Hızlı Bağlantı

KODU	AÇIKLAMA	KOLİ	FİYAT
SGS4256	2'li Set Sulama Tabanca	60	4.90 \$

**4'lü Set****Bahçe Sulama Tabanca Seti**

1x 1/2" Stoplu Hortum Adaptörü  
1x 1/2" Hortum Bağlantı Adaptörü  
1x 1/2" 3/4" Musluk Adaptörü

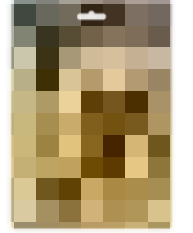

9 Fonksiyonlu

Su Akış  
KontrolTak-Çıkar  
Hızlı Bağlantı

KODU	AÇIKLAMA	KOLİ	FİYAT
SGS4254	4'lü Set Sulama Tabanca	60	6.00 \$

**2'li Set****Bahçe Sulama Tabanca Seti**

1x - 1/2"  
Hortum Bağlantı  
Adaptörü

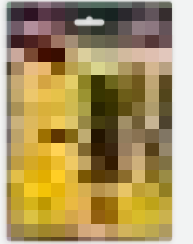
Su Akış  
KontrolTak-Çıkar  
Hızlı Bağlantı

KODU	AÇIKLAMA	KOLİ	FİYAT
SGS4255	2'li Set Sulama Tabanca	60	4.00 \$

**4'lü Set****Bahçe Sulama Tabanca Seti**

1x 1/2" Stoplu Hortum Adaptörü  
1x 1/2" Hortum Bağlantı Adaptörü  
1x 1/2" 3/4" Musluk Adaptörü

Su Akış  
KontrolTak-Çıkar  
Hızlı Bağlantı

KODU	AÇIKLAMA	KOLİ	FİYAT
SGS4253	4'lü Set Sulama Tabanca	60	4.80 \$

**4'lü Set****Bahçe Sulama Ayarlı Lans Seti**

1x 1/2" Stoplu Hortum Adaptörü  
1x 1/2" Hortum Bağlantı Adaptörü  
1x 1/2" 3/4" Musluk Adaptörü

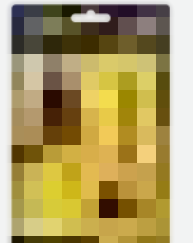
Tak-Çıkar  
Hızlı Bağlantı

KODU	AÇIKLAMA	KOLİ	FİYAT
SGS4258	4'lü Set Ayarlı Lans Seti	90	2.00 \$

## 4'lü Set

## Bahçe Sulama Lüks Ayarlı Lans Seti

- 1x 1/2" Stoplu Hortum Adaptörü
- 1x 1/2" Hortum Bağlantı Adaptörü
- 1x 1/2" 3/4" Musluk Adaptörü

## 3 Fonksiyonlu



**Tak-Çıkar Hızlı Bağlantı**

KODU	AÇIKLAMA	KOLİ	FİYAT
SGS4259	4'lü Set Lüks Ayarlı Lans Seti	90	3.00 \$

## Bahçe Sulama Fıskiyesi

## 20cm Metal Saplama

- 3/4" Bağlantı Hortum Adaptörü

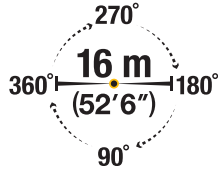

**360°** Ayarlanabilir Dönme açısı ve Püskürtme Ayarı

**200 m<sup>2</sup>**  
Sulama Kapasitesi

Çalışma Suyu Basıncı 2,75-3,44 bar 40psi - 50psi



KODU	AÇIKLAMA	KOLİ	FİYAT
SGS4250	Fıskiye Metal Saplamalı	72	4.50 \$

## Bahçe Sulama Fıskiyesi

## 20cm Plastik Saplama

- 3/4" Bağlantı Hortum Adaptörü

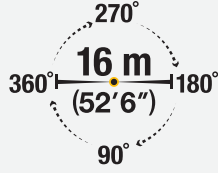

**360°** Ayarlanabilir Dönme açısı ve Püskürtme Ayarı

**200 m<sup>2</sup>**  
Sulama Kapasitesi

Çalışma Suyu Basıncı 2,75-3,44 bar 40psi - 50psi



KODU	AÇIKLAMA	KOLİ	FİYAT
SGS4251	Fıskiye Plastik Saplamalı	72	2.90 \$

## Bahçe Sulama Fıskiyesi

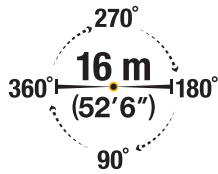

**360°** Ayarlanabilir Dönme açısı ve Püskürtme Ayarı

**200 m<sup>2</sup>**  
Sulama Kapasitesi

Çalışma Suyu Basıncı 2,75-3,44 bar 40psi - 50psi



KODU	AÇIKLAMA	KOLİ	FİYAT
SGS4252	Bahçe Sulama Fıskiye	72	1.95 \$

## Bahçe Hortum Makarası



Duvar Taşıma Askısı



Açılı Hortum Bağlantısı

**1/2" 60m** HORTUM SARMA KAPASİTESİ

Metal Ayak ve Taşıma Kolu



KODU	AÇIKLAMA	KOLİ	FİYAT
SGS4271	Bahçe Hortum Makarası	6	24 \$

**Bağlantı Eki****1/2" Hortum  
Bağlantı Eki**

KODU	KOLİ	FİYATI
SGS4260	200	0.60 \$

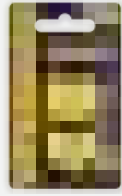
**Bağlantı Eki****3/4" Hortum  
Bağlantı Eki**

KODU	KOLİ	FİYATI
SGS4261	200	0.72 \$

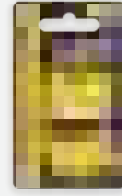
**Bağlantı Aparatı****1/2" Hortum  
Bağlantı Aparatı**

KODU	KOLİ	FİYATI
SGS4263	200	0.78 \$

**Bağlantı Aparatı****3/4" Hortum  
Bağlantı Aparatı**

KODU	KOLİ	FİYATI
SGS4264	200	0.93 \$

**Musluk Adaptörü****1/2" - 3/4"  
Musluk Adaptörü**

KODU	KOLİ	FİYATI
SGS4265	200	0.55 \$

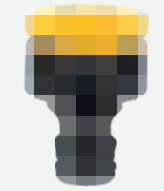
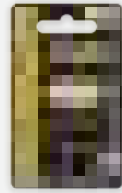
**Musluk Adaptörü****1" - 3/4"  
Musluk Adaptörü**

KODU	KOLİ	FİYATI
SGS4266	200	0.72 \$

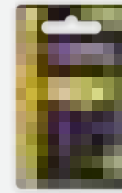
**Bağlantı Aparatı****1/2" Lüks Hortum  
Bağlantı Aparatı**

KODU	KOLİ	FİYATI
SGS4267	200	0.93 \$

**Bağlantı Aparatı****3/4" Lüks Hortum  
Bağlantı Aparatı**

KODU	KOLİ	FİYATI
SGS4268	200	1.10 \$

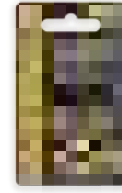
**Musluk Adaptörü****1/2" - 3/4" Lüks  
Musluk Adaptörü**

KODU	KOLİ	FİYATI
SGS4269	200	0.78 \$

**Musluk Adaptörü****1" - 3/4" Lüks  
Musluk Adaptörü**

KODU	KOLİ	FİYATI
SGS4270	200	0.93 \$

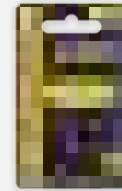
**Hortum Adaptörü****2 Yönlü  
Hortum Adaptörü**

KODU	KOLİ	FİYATI
SGS4262	200	0.50 \$

**Bağlantı Adaptörü****2 x 1/2" Musluk  
Bağlantı Adaptörü**

KODU	KOLİ	FİYATI
SGS4257	120	1.80 \$



**Tirpan Misinası**

TRIMMER LINE

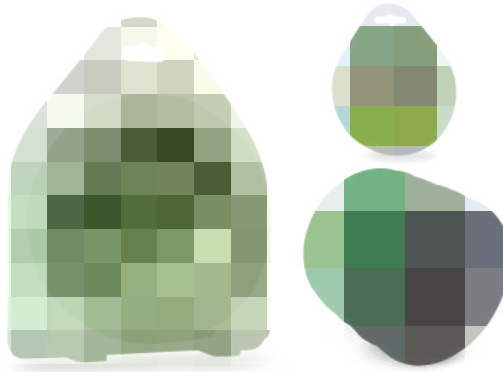
**2X FASTER CUTTING****YUVARLAK - ROUND TYPE**

KODU	AÇIKLAMA	KOLİ	FİYATI
SGS4300	1.2mm x 15 Metre	120	0.85 \$
SGS4301	1.6mm x 15 Metre	120	1.00 \$
SGS4302	2.4mm x 87 Metre	20	6.25 \$
SGS4303	3.0mm x 56 Metre	20	6.25 \$
SGS4304	3.3mm x 47 Metre	20	6.25 \$
SGS4305	3.5mm x 42 Metre	20	6.25 \$
SGS4306	4.0mm x 32 Metre	20	6.25 \$
SGS4307	3.0mm x 1100 Metre	2	120 \$
SGS4308	3.3mm x 900 Metre	2	115 \$

**Tirpan Misinası**

TRIMMER LINE

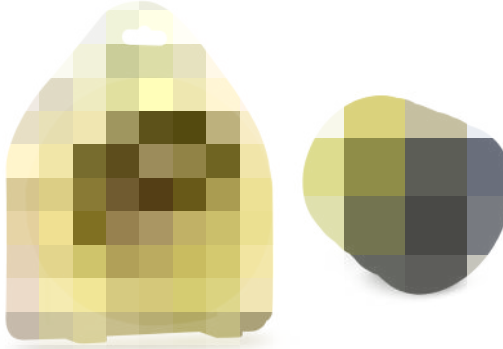
**2X FASTER CUTTING****ALTIGEN  
HEXAGON TYPE**

KODU	AÇIKLAMA	KOLİ	FİYATI
SGS4309	3.0mm x 56 Metre	20	6.25 \$
SGS4310	3.3mm x 47 Metre	20	6.25 \$
SGS4311	3.5mm x 42 Metre	20	6.25 \$
SGS4312	3.0mm x 1100 Metre	2	120 \$

**Tirpan Misinası**

TRIMMER LINE

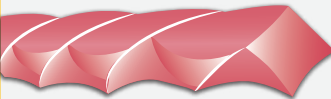
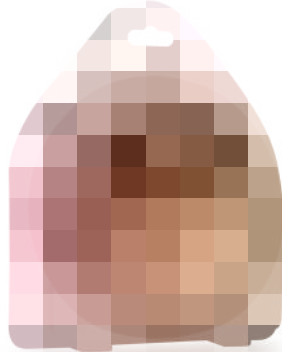
**2X FASTER CUTTING****BURGULU  
TWISTED TYPE**

KODU	AÇIKLAMA	KOLİ	FİYATI
SGS4313	3.0mm x 70 Metre	20	7.75 \$
SGS4314	3.3mm x 58 Metre	20	7.75 \$
SGS4315	3.5mm x 52 Metre	20	7.75 \$

**Tirpan Misinası**

TRIMMER LINE

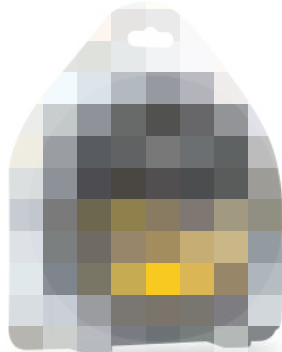
**2X FASTER CUTTING****KARE  
SQUARE TYPE**

KODU	AÇIKLAMA	KOLİ	FİYATI
SGS4316	3.0mm x 45 Metre	20	6.25 \$
SGS4317	3.3mm x 37 Metre	20	6.25 \$

**Tirpan Misinası**

TRIMMER LINE

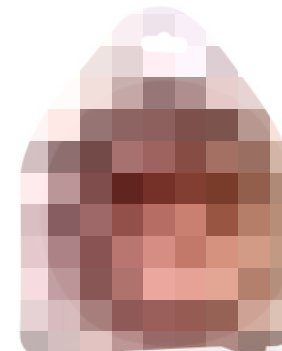
**2X FASTER CUTTING****ÜÇGEN  
TRIANGLE TYPE**

KODU	AÇIKLAMA	KOLİ	FİYATI
SGS4318	3.3mm x 52 Metre	20	6.25 \$

**Bağ Makası**

- Isıl İşlem Uygulanmış ve Bilenmiş Bıçak.
- Yüksek Basınca Dayanıklı Plastik Gövde
- Plastik Ergonomik Sap

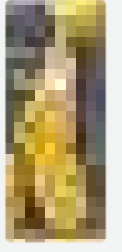

MADE IN TÜRKİYE

KODU	AÇIKLAMA	Paket/Koli	FİYAT
SGS2041	Bağ Makası	6/36	6.50 \$

**Dal Budama Makası****535 mm**

Budama makası 535mm uzunluk 30mm kesim kapasitesi ile yaş dalları budamanızı sağlar.



STRONG CUTTER BLADE

- Isıl İşlem Uygulanmış ve Bilenmiş Bıçak.
- Yüksek Basınca Dayanıklı Metal Gövde



KODU	AÇIKLAMA	KOLİ	FİYAT
SGS2046	Dal Budama Makası	12	9.50 \$

**Çit Budama Makası****635 mm**

Çit Budama makası 635mm uzunluk ile çahların düzgün kesilmesini sağlar.



STRONG CUTTER BLADE

- Isıl İşlem Uygulanmış ve Bilenmiş Bıçak.
- Yüksek Basınca Dayanıklı Metal Gövde



KODU	AÇIKLAMA	KOLİ	FİYAT
SGS2047	Çit Budama Makası	12	14.50 \$

**Sivri Çapa**

MADE IN TÜRKİYE

- Korozyona Karşı Elektrostatik Boyalı
- 3.00mm Kalınlığında Güçlü Metal Gövde
- 50cm Gürgen Ağaç Sap



KODU	AÇIKLAMA	KOLİ	FİYAT
SGS3113	Sivri Çapa	24	110 ₺
SGS3115	Sivri Çapa+Ahşap Sap	12	130 ₺

**Çatal Çapa**

MADE IN TÜRKİYE

- Korozyona Karşı Elektrostatik Boyalı
- 3.00mm Kalınlığında Güçlü Metal Gövde
- 50cm Gürgen Ağaç Sap

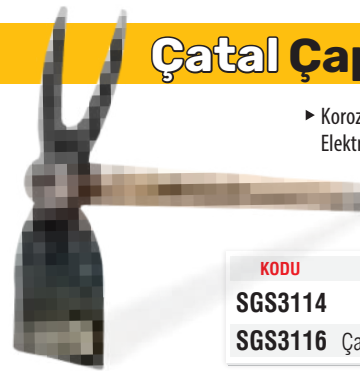

KODU	AÇIKLAMA	KOLİ	FİYAT
SGS3114	Çatal Çapa	24	110 ₺
SGS3116	Çatal Çapa+Ahşap Sap	12	130 ₺

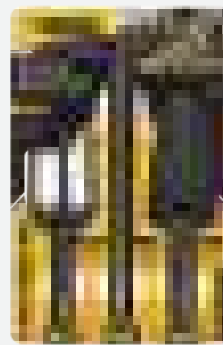
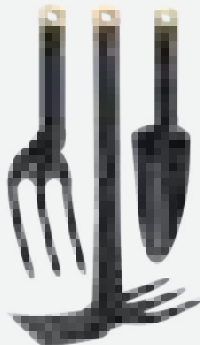
**Bahçe Seti****3 Parça Kürek - Tırmık - Çapa**

- Yüksek Basınca Dayanıklı Plastik Gövde
- Kullanım Konforu Sağlayan Ergonomik Sap



MADE IN TÜRKİYE

KODU	AÇIKLAMA	KOLİ	FİYAT
SGS3120	3 Parça Bahçe Seti	6	110 ₺

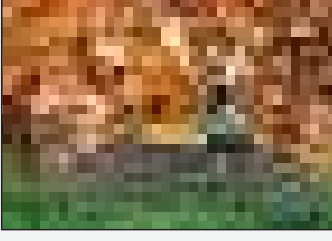
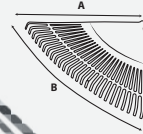
**Plastik Tırmık****Güçlü Plastik Gövde**

A	350mm
B	505mm



Çim artıklarını, dökülen ağaç yapraklarının toparlanması için tasarlanmıştır.

KODU	AÇIKLAMA	KOLİ	FİYAT
SGS3118	Plastik Tırmık	6	60 ₺

**Pala Testere****Ahşap Sap  
500mm****Fast Cut**Hard Point

- ▶ 0.80 mm Kalınlığında Polisajlanmış 50 Rockwell Yay Çeliği
- ▶ İki Eksenli Özel Bileme
- ▶ Hızlı Kesim



KODU	AÇIKLAMA	KOLİ	FİYAT
SGS226	Pala Testere/500mm	6	380₺

**EL Testere****Ahşap Sap**

- ▶ 0.80 mm Kalınlığında Polisajlanmış 50 Rockwell Yay Çeliği
- ▶ Hızlı Kesim

**Fast Cut**Hard Point

KODU	AÇIKLAMA	KOLİ	FİYAT
SGS222	El Testere	12	220₺

**Bağ Testere****Ahşap Sap**

- ▶ 0.80 mm Kalınlığında Polisajlanmış 50 Rockwell Yay Çeliği
- ▶ Hızlı Kesim

**Fast Cut**Hard Point

KODU	AÇIKLAMA	KOLİ	FİYAT
SGS232	Bağ Testere	12	190₺

**Gaz Beton Testeresi****Elmas Uç 550mm**

- ▶ Çeliğe Kaynaklı Özel Bilenmiş Elmas Dişler
- ▶ Gaz Beton ve Tuğla Kesimi
- ▶ Yüksek Karbonlu Çelik



KODU	AÇIKLAMA	Paket/Koli	FİYAT
SGS1760	Gaz Beton Testere/ 550mm	6/24	15 \$

**Gaz Beton Testeresi****500mm****Fast Cut**Hard Point

- ▶ 0.80 mm Kalınlığında Polisajlanmış 50 Rockwell Yay Çeliği
- ▶ Gaz Beton ve Tuğla Kesimi
- ▶ Hızlı Kesim

KODU	AÇIKLAMA	KOLİ	FİYAT
SGS1759	Gaz Beton Testere/ 500mm	6	360 ₺

**Budama Testeresi Kılıflı****240-270-300mm****Fast Cut**Hard Point

- ▶ Isıl İşlem Uygulanmış Dişler
- ▶ Yüksek Karbonlu Çelik
- ▶ Üç Eksenli Özel Bileme



KODU	AÇIKLAMA	Paket/Koli	FİYAT
SGS1750	240mm	6/24	6.00 \$
SGS1751	270mm	6/24	6.50 \$
SGS1752	300mm	6/24	7.00 \$

**Budama Testeresi Kılıflı****350mm****Fast Cut**Hard Point

- ▶ Isıl İşlem Uygulanmış Dişler
- ▶ Yüksek Karbonlu Çelik
- ▶ Üç Eksenli Özel Bileme



KODU	AÇIKLAMA	KOLİ	FİYAT
SGS1753	350mm	20	8.75 \$

**Budama Testeresi****300mm**

- ▶ Isıl İşlem Uygulanmış Dişler
- ▶ Yüksek Karbonlu Çelik
- ▶ Üç Eksenli Özel Bileme

**Fast Cut**Hard Point

KODU	AÇIKLAMA	KOLİ	FİYAT
SGS1778	300mm	12	4.20 \$

**Budama Testeresi Saptak****350mm****Fast Cut**Hard Point

- ▶ Isıl İşlem Uygulanmış Dişler
- ▶ Yüksek Karbonlu Çelik
- ▶ Üç Eksenli Özel Bileme

KODU	AÇIKLAMA	Paket/Koli	FİYAT
SGS1776	350mm	6/24	7.25 \$

**Budama Testeresi Katlanır****180mm**

- ▶ Isıl İşlem Uygulanmış Dişler
- ▶ Yüksek Karbonlu Çelik
- ▶ Üç Eksenli Özel Bileme



2YIL GARANTİ



KODU	AÇIKLAMA	KOLİ	FİYAT
SGS1755	180mm	20	7.50 \$

**Budama Testeresi Katlanır****180mm**

- ▶ Isıl İşlem Uygulanmış Dişler
- ▶ Yüksek Karbonlu Çelik
- ▶ Üç Eksenli Özel Bileme



2YIL GARANTİ



KODU	AÇIKLAMA	Paket/Koli	FİYAT
SGS1756	180mm	6/60	5.50 \$

**Sırtlı Siğaçça Testeresi****300mm**

- ▶ Isıl İşlem Uygulanmış Dişler
- ▶ Yüksek Karbonlu Çelik
- ▶ Üç Eksenli Özel Bileme

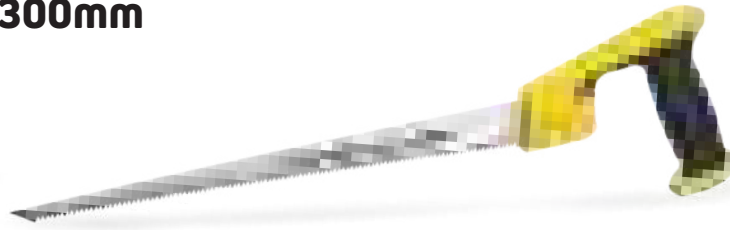

KODU	AÇIKLAMA	Paket/Koli	FİYAT
SGS1770	300mm	10/40	5.00 \$

**Oygu Testeresi 300mm**

- ▶ Isıl İşlem Uygulanmış Dişler
- ▶ Yüksek Karbonlu Çelik
- ▶ İki Eksenli Özel Bileme



Fast Cut Hard Point

2YIL GARANTİ



KODU	AÇIKLAMA	Paket/Koli	FİYAT
SGS1772	300mm	6/48	4.50 \$

**Alçıpan Testeresi 150mm**

Fast Cut Hard Point

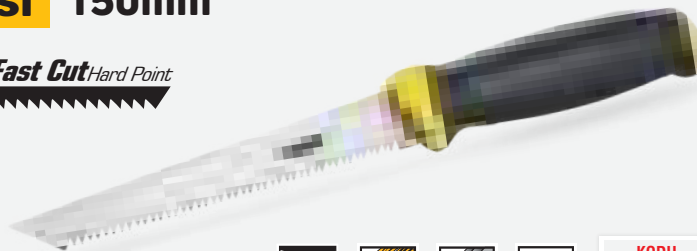

- ▶ Isıl İşlem Uygulanmış Dişler
- ▶ Yüksek Karbonlu Çelik
- ▶ İki Eksenli Özel Bileme

2YIL GARANTİ



KODU	AÇIKLAMA	Paket/Koli	FİYAT
SGS1774	150mm	10/40	4.80 \$

## Kolastar Kolu Saw Series

**SAW61** / 610mm

**SAW76** / 760mm

**Testere Ağızı / Çatal Diş**

Yüksek Basınca Dayanımlı Gövde

1. Sınıf Elektrostatik Boya

Pozitif VARIO Dişler

Parmak

Koruyucu

Tutma

Kolu

**Fast Cut** *Hard Point*



KODU	AÇIKLAMA	KOLİ	FİYATI
SGS166	Kolastar Kolu / Çatal Diş / 610mm	24	5.50 \$
SGS167	Kolastar Kolu / Çatal Diş / 760mm	24	5.90 \$

## Kolastar Ağızı Saw Series

**610mm / 760mm**



**Çatal Diş / Yay Çeliği**



**Fast Cut** *Hard Point*

Pozitif VARIO Dişler

KODU	AÇIKLAMA	KOLİ	FİYATI
SGS178	Kolastar Ağızı / Çatal Diş / 610mm	200	1.50 \$
SGS179	Kolastar Ağızı / Çatal Diş / 762mm	200	1.65 \$

# 3 Yedekli Kolastar Kolu Saw Series

## SAW30 300mm

Yüksek Basınca Dayanımlı Gövde

1. Sınıf Elektrostatik Boya

PozitifVARİO Dişler

**Fast Cut** *Hard Point*  
Ahşap - Metal - PVC

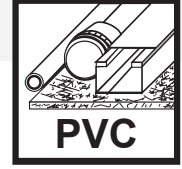
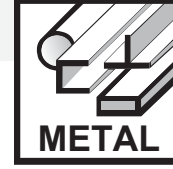

1 Adet Çatal Diş  
Kolastar Ağız

2 Adet Demir  
Testere Ağız

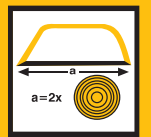

Parmak  
Koruyucu  
Tutma Kolu

KODU	AÇIKLAMA	KOLİ	FİYATI
SGS168	Kolastar Kolu / 3 Yedekli / 310mm	24	5.20 \$

## Demir Testere Kolu

## HSS M2 / FOR METAL

- HSS M2 Yüksek Hız Çeliği
- Pozitif VARIO dişler

2YIL  
GARANTİ  
ÜRETİM  
SOLANINA KADARSGS  
PROFESYONEL  
AÇILAR-FOR PROFESYONELBI-METAL  
SUPER  
FLEXIBLE

1.0mm

ALUMINUM

METAL

Kolay Montaj Sağlayan  
Pimli Sistem

KODU	AÇIKLAMA	Paket/Koli	FİYAT
SGS202	Testere Ağızlı Kol	12/48	3.40\$

- 1.0 mm Kalınlığında Esnemeye Dayanıklı Profil
- Uzun Ömürlü Somunlu Kelebek



## Demir Testere Kolu Lama

## HSS M2 / FOR METAL

- HSS M2 Yüksek Hız Çeliği
- Pozitif VARIO dişler

2YIL  
GARANTİ  
ÜRETİM  
SOLANINA KADARSGS  
PROFESYONEL  
AÇILAR-FOR PROFESYONELBI-METAL  
SUPER  
FLEXIBLE

1.0mm

ALUMINUM

METAL

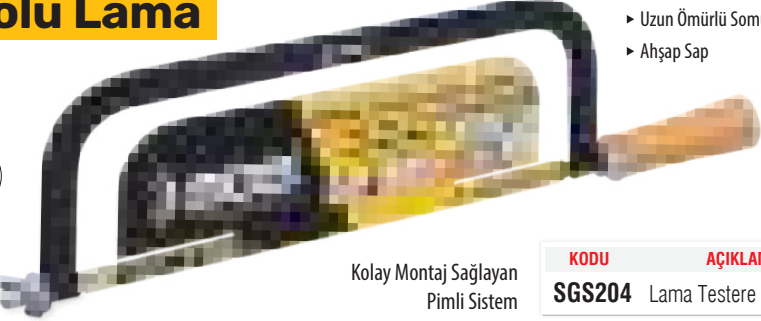
Kolay Montaj Sağlayan  
Pimli Sistem

KODU	AÇIKLAMA	Paket/Koli	FİYAT
SGS204	Lama Testere Ağızlı Kol	12/48	4.80\$

- Güçlü Metal Çerçeve
- Uzun Ömürlü Somunlu Kelebek
- Ahşap Sap

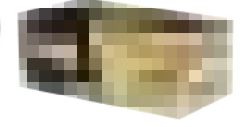

## Demir Testere Ağzı Dar Ağız

## HSS M2 / FOR METAL 300x12mm

► SGS BI-METAL SUPER HSS M2 FLEXIBLE PROFESSIONAL TOOLS 12" 24TPI 300mm x 12mm

- HSS Yüksek Hız Çeliği
- Pozitif VARIO dişler
- Metal, Boru ve NE-Metallerin Manuel Kesimi

BI-METAL  
SUPER  
FLEXIBLE

1.0mm

ALUMINUM

METAL



KODU	AÇIKLAMA	Paket/Koli	FİYAT
SGS207	Dar Ağız	72/720	0.25\$

## Demir Testere Ağzı Geniş Ağız

## HSS M2 / FOR METAL 300x25x0,8mm

► SGS BI-METAL SUPER HSS M2 FLEXIBLE PROFESSIONAL TOOLS 12" 24TPI 300mm x 25mm x 0.8mm

- HSS Yüksek Hız Çeliği
- Pozitif VARIO dişler
- Metal, Boru ve NE-Metallerin Manuel Kesimi

1.2mm

ALUMINUM

METAL

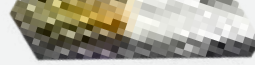

KODU	AÇIKLAMA	Paket/Koli	FİYAT
SGS206	Geniş Ağız	72/720	0.40\$

## Dekupaj Ağzı 5'li Set T144D Ahşap



5-50mm

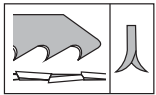

Keskinleştirilmiş Testere Ağzı Hızlı ve Sert Kesim. ► 100mm x 7.5mm

4mm

fast  
CUT

3-5-50 mm

PVC

KODU	AÇIKLAMA	Paket/Koli	FİYAT
SGS2700	T144D / Ahşap	50/400	1.35 \$



## Dekupaj Ağzı 5'li Set T111C Ahşap



4-50mm

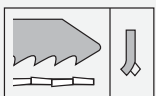

Yüksek Kesme Performansıyla Sert Kesim. ► 100mm x 7.9mm

3mm

fast  
CUT

3-5-50 mm

PVC

KODU	AÇIKLAMA	Paket/Koli	FİYAT
SGS2701	T111C / Ahşap	50/400	1.20 \$



**Dekupaj Ağzı 5'li Set T244D Ahşap**

5-50mm

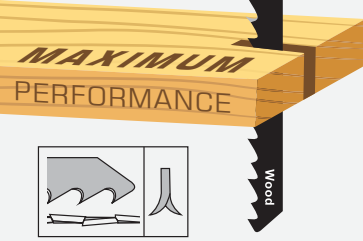

Keskinleştirilmiş Testere Ağzı Kavisli ve Sert Kesim. ▶ 100mm x 6.4mm



KODU	AÇIKLAMA	Paket/Koli	FİYAT
SGS2702	T244D / Ahşap	50/400	1.35 \$

**Dekupaj Ağzı 5'li Set T101D Ahşap**

10-45mm

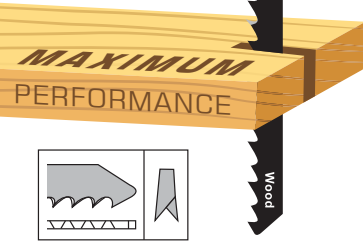

Yüksek Kesme Performansı ile Temiz Kesim. ▶ 100mm x 7.9mm



KODU	AÇIKLAMA	Paket/Koli	FİYAT
SGS2703	T101D / Ahşap	50/400	1.70 \$

**Dekupaj Ağzı 5'li Set T344D Ahşap**

5-75mm

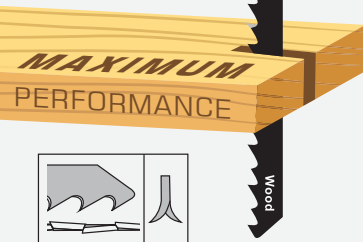

Keskinleştirilmiş Testere Ağzı Hızlı ve Sert Kesim. ▶ 150mm x 9.5mm



KODU	AÇIKLAMA	Paket/Koli	FİYAT
SGS2704	T344D / Ahşap	50/400	2.50 \$

**Dekupaj Ağzı 5'li Set T127D Alüminyum**

3-15mm İnceden kalına metal levhalar, çap 30mm borular ve profillerin kesimi için uygundur.

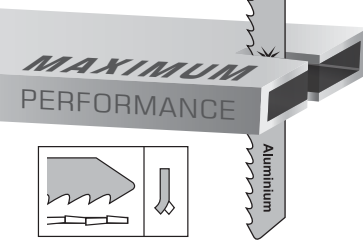

▶ Keskinleştirilmiş Testere Ağzı ▶ 100mm x 7.9mm



KODU	AÇIKLAMA	Paket/Koli	FİYAT
SGS2705	T127D / Alüminyum	50/400	3.85 \$

**Dekupaj Ağzı 5'li Set T118A Metal**

1-3mm İnceden kalına metal levhalar, kesimi için uygundur.

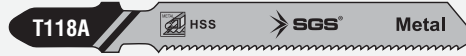
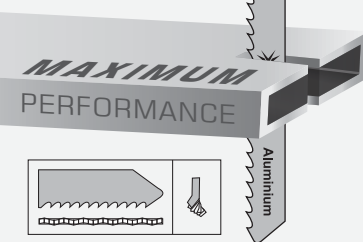

▶ Standart Testere Ağzı, Dalgalı Set, Dar Testere. ▶ 77mm x 7.9mm



KODU	AÇIKLAMA	Paket/Koli	FİYAT
SGS2706	T118A / Metal	50/400	3.00 \$

**Dekupaj Ağzı 5'li Set T318A Metal**

1-3mm inceden kalına metal levhalar, çap 65mm borular ve profillerin kesimi için uygundur.

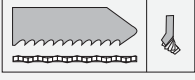
**MAXIMUM PERFORMANCE**

► Standart Testere Ağzı, Ekstra Uzun, Dalgalı Set. ► 132mm x 9.5mm

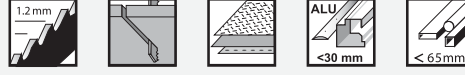

KODU	AÇIKLAMA	Paket/Koli	FİYAT
SGS2707	T318A / Metal	50 / 400	4.65 \$

**Tilki Kuyruğu 5'li Set S1531L Ahşap**240mm/5mm  
9 1/2" / 5TPI**MAXIMUM PERFORMANCE**

Yüksek Kesme Performansı ile Çapraz ve Frezelenmiş Dişler.

Kaba kesimler için idealdir.  
Ahşapların hızlı kesimi,  
ağaçların kesimi ve budaması  
için uygundur.

KODU	AÇIKLAMA	Kutu /Koli	FİYAT
SGS2711	S1531L / Ahşap	20 / 100	7.50 \$

**Tilki Kuyruğu 5'li Set S1211K Paslanmaz**300mm/8.5mm  
12" / 3TPI**STAINLESS STEEL**

PASLANMAZ ÇELİK

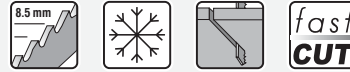

Kemik Kesimi Uygundur.

300mm Paslanmaz  
tilki kuyruğu bıçağı  
kemik, ahşap, metal,  
pvc ve plastik  
kesimi için uygundur.

KODU	AÇIKLAMA	Kutu /Koli	FİYAT
SGS2720	S1211K	10 / 100	9.25 \$

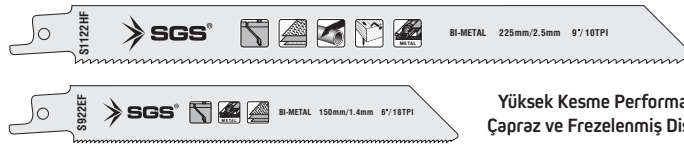
**Tilki Kuyruğu 5'li Set S922EF - S1122HF Metal**150mm x 1.4mm  
225mm x 2.5mm**MAXIMUM PERFORMANCE****BiMetal**1,5 - 4,0 mm  
malzeme kalınlığında  
ince kaplama, tam borular  
ve profiller Ø 5.0-100.0 mmYüksek Kesme Performansı  
Çapraz ve Frezelenmiş Dişler.

KODU	AÇIKLAMA	Kutu /Koli	FİYAT
SGS2712	S922EF /Metal/150mmx1.4mm	20 / 100	6.50 \$
SGS2713	S1122HF/Metal/225mmx2.5mm	20 / 100	7.75 \$

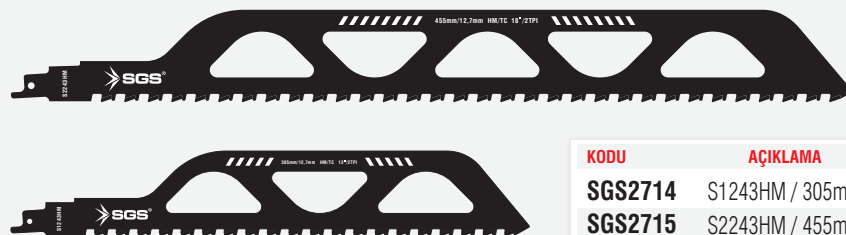
**Tilki Kuyruğu Gaz Beton-Tuğla****EXTRA STRONG****HARDPOINT****LONG LIFE****HM/CT****fast CUT**305mm  
455mmYüksek Kesme  
Performansı  
Tuğla, Briket, Ytong  
kesimi için uygundur.

KODU	AÇIKLAMA	Kutu /Koli	FİYAT
SGS2714	S1243HM / 305mm	25 / 100	11.50 \$
SGS2715	S2243HM / 455mm	25 / 100	15.00 \$



**MAXIMUM**  
PERFORMANCE

SDS



Plus

130°



BETON



TAŞ



BLOK



TUĞLA



**Matkap Ucu** SDS Plus Drill Bit



**SGS<sup>®</sup>**





## Beton Matkap Ucu



Beton

Doğal Taş

Tuğla

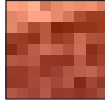
Elmas  
Uç

 SDS Plus



Beton, gaz beton, taş, tuğla ve benzeri malzemeye güvenli ve hızlı delme imkanı verir. Matkap deliğinin dibinde tıkanmayı engellemek için tozu doğrudan kanala iletir.

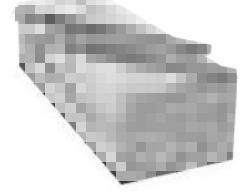

 SDS Plus

### 110mm Matkap Ucu

KODU	AÇIKLAMA	Paket/Koli	FİYATI
SGS1500	5x110mm	20/200	0.59 \$
SGS1501	6x110mm	20/200	0.60 \$
SGS1502	7x110mm	20/200	0.62 \$
SGS1503	8x110mm	20/200	0.73 \$
SGS1504	9x110mm	20/200	0.75 \$
SGS1505	10x110mm	20/200	0.78 \$
SGS1506	11x110mm	20/200	0.79 \$
SGS1507	12x110mm	20/200	0.89 \$

 SDS Plus

### 160mm Matkap Ucu

KODU	AÇIKLAMA	Paket/Koli	FİYATI
SGS1510	5x160mm	20/200	0.68 \$
SGS1511	6x160mm	20/200	0.69 \$
SGS1512	7x160mm	20/200	0.74 \$
SGS1513	8x160mm	20/200	0.79 \$
SGS1514	9x160mm	20/200	0.84 \$
SGS1515	10x160mm	20/200	0.86 \$
SGS1516	11x160mm	20/200	0.92 \$
SGS1517	12x160mm	20/200	0.99 \$
SGS1518	13x160mm	20/200	1.24 \$
SGS1519	14x160mm	20/200	1.29 \$
SGS1536	15x160mm	20/200	1.39 \$
SGS1537	16x160mm	20/200	1.49 \$

 SDS Plus

### 210mm Matkap Ucu

KODU	AÇIKLAMA	Paket/Koli	FİYATI
SGS1520	5x210mm	20/200	0.88 \$
SGS1521	6x210mm	20/200	0.89 \$
SGS1522	7x210mm	20/200	0.94 \$
SGS1523	8x210mm	20/200	0.99 \$
SGS1524	9x210mm	20/200	1.05 \$
SGS1525	10x210mm	20/200	1.05 \$
SGS1526	11x210mm	20/200	1.12 \$
SGS1527	12x210mm	20/200	1.15 \$
SGS1528	13x210mm	20/200	1.29 \$
SGS1529	14x210mm	20/200	1.47 \$
SGS1531	15x210mm	20/200	1.75 \$
SGS1530	16x210mm	20/200	1.79 \$
SGS1532	17x210mm	10/200	2.00 \$
SGS1533	18x210mm	10/200	2.50 \$
SGS1534	19x210mm	10/200	2.95 \$
SGS1535	20x210mm	10/200	3.20 \$

 SDS Plus

### 350mm Matkap Ucu

KODU	AÇIKLAMA	Paket/Koli	FİYATI
SGS1540	8x350mm	50/100	1.60 \$
SGS1541	10x350mm	50/100	1.80 \$
SGS1542	12x350mm	50/100	1.85 \$
SGS1543	14x350mm	50	2.35 \$
SGS1544	16x350mm	25/50	2.90 \$
SGS1545	18x350mm	25/50	3.75 \$
SGS1546	20x350mm	25/50	4.50 \$
SGS1547	22x350mm	50	5.25 \$
SGS1548	24x350mm	50	6.25 \$
SGS1549	26x350mm	50	7.65 \$

 SDS Plus

### 450mm Matkap Ucu

KODU	AÇIKLAMA	Paket/Koli	FİYATI
SGS1550	8x450mm	50/100	2.10 \$
SGS1551	10x450mm	50/100	2.25 \$
SGS1552	12x450mm	50	2.40 \$
SGS1553	14x450mm	50	2.80 \$
SGS1554	16x450mm	25/50	3.50 \$
SGS1555	18x450mm	25/50	4.25 \$
SGS1556	20x450mm	25	5.75 \$
SGS1557	22x450mm	25	6.65 \$
SGS1558	24x450mm	25	7.50 \$
SGS1559	26x450mm	25	8.80 \$
SGS1560	28x450mm	20	10.75 \$

 SDS Plus

### 600mm Matkap Ucu

KODU	AÇIKLAMA	KOLİ	FİYATI
SGS1561	12x600mm	50	3.45 \$
SGS1562	14x600mm	50	3.95 \$
SGS1563	16x600mm	25	4.80 \$
SGS1564	18x600mm	25	5.90 \$
SGS1565	20x600mm	25	6.90 \$
SGS1566	22x600mm	25	9.50 \$
SGS1567	24x600mm	20	10.75 \$
SGS1568	26x600mm	10	12.50 \$
SGS1569	28x600mm	10	14.90 \$

**Keski****SDS Plus**

- ▶ Tavlanmış Yüksek Çelik Kalitesi
- ▶ Güçlü Kazıma ve Kıрма
- ▶ Her türlü Taş, Beton, Granit, Seramik, Asfalt, Mermer

**Ø14x250x22mm****EXTRA STRONG****2YIL GARANTİ**

Beton



Doğal Taş



Tuğla



KODU	AÇIKLAMA	Kutu/Koli	FIYATI
SGS1570	Keski / Ø14x250x22mm	10/80	1.50\$

**Geniş Keski****SDS Plus**

- ▶ Tavlanmış Yüksek Çelik Kalitesi
- ▶ Güçlü Kazıma ve Kıрма
- ▶ Her türlü Taş, Beton, Granit, Seramik, Asfalt, Mermer

**Ø14x250x40mm****EXTRA STRONG****2YIL GARANTİ**

Beton



Doğal Taş



Tuğla



KODU	AÇIKLAMA	Kutu/Koli	FIYATI
SGS1572	Geniş Keski / Ø14x250x40mm	10/80	2.00 \$

**Murç****SDS Plus**

- ▶ Tavlanmış Yüksek Çelik Kalitesi
- ▶ Güçlü Kazıma ve Kıрма
- ▶ Her türlü Taş, Beton, Granit, Seramik, Asfalt, Mermer

**Ø14x250mm****EXTRA STRONG****2YIL GARANTİ**

Beton



Doğal Taş



Tuğla



KODU	AÇIKLAMA	Kutu/Koli	FIYATI
SGS1571	Murç / Ø14x250mm	10/80	1.50 \$

**Oluklu Keski****SDS Plus**

- ▶ Tavlanmış Yüksek Çelik Kalitesi
- ▶ Güçlü Kazıma ve Kıрма
- ▶ Her türlü Taş, Beton, Granit, Seramik, Asfalt, Mermer

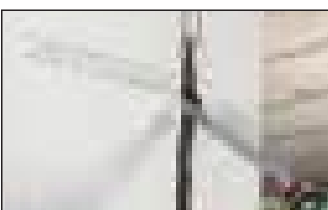
**Ø14x250x22mm****EXTRA STRONG****2YIL GARANTİ**

Beton



Doğal Taş



Tuğla



KODU	AÇIKLAMA	Kutu/Koli	FIYATI
SGS1573	Oluk Keski / Ø14x250x22mm	10/80	2.00 \$



## Beton Matkap Ucu

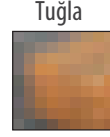
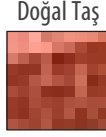

Elmas  
Uç

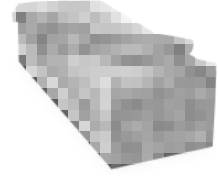

### SDS Max

Beton, gaz beton, taş, tuğla ve benzeri malzemeye güvenli ve hızlı delme imkanı verir. Matkap deliğinin dibinde tıkanmayı engellemek için tozu doğrudan kanala iletir.

#### SDS Max

### 340mm Matkap Ucu

KODU	AÇIKLAMA	KOLİ	FİYATI
SGS1600	10x340mm	50	7.30 \$
SGS1601	12x340mm	50	7.35 \$
SGS1602	14x340mm	50	7.83 \$
SGS1603	16x340mm	50	8.09 \$
SGS1604	18x340mm	50	8.50 \$
SGS1605	20x340mm	25	9.60 \$
SGS1606	22x340mm	25	11.20 \$
SGS1607	24x340mm	25	12.54 \$
SGS1608	26x340mm	25	15.20 \$
SGS1609	28x340mm	25	18.05 \$

#### SDS Max

### 540mm Matkap Ucu

KODU	AÇIKLAMA	KOLİ	FİYATI
SGS1610	14x540mm	25	11.65 \$
SGS1611	16x540mm	25	12.08 \$
SGS1612	18x540mm	25	12.95 \$
SGS1613	20x540mm	25	13.61 \$
SGS1614	22x540mm	25	15.60 \$
SGS1615	24x540mm	20	17.75 \$

#### SDS Max

### 570mm Matkap Ucu

KODU	AÇIKLAMA	KOLİ	FİYATI
SGS1616	26x570mm	20	23.50 \$
SGS1617	28x570mm	10	24.75 \$
SGS1618	30x570mm	10	26.70 \$
SGS1619	32x570mm	10	31.28 \$
SGS1620	34x570mm	10	40.85 \$
SGS1621	36x570mm	10	47.50 \$
SGS1622	38x570mm	5	53.25 \$
SGS1623	40x570mm	5	54.50 \$

## Adaptör



SDS Max



SDS Plus

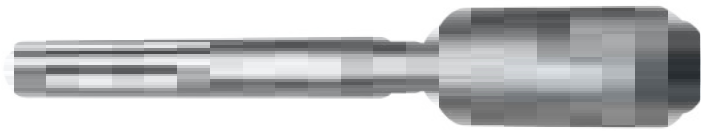

SDS max Şafttan SDS plus Şaftta Geçiş Kırıcılara yönelik Matkap Ucu Adaptörü, SDS max şafttan SDS plus matkap uçlarına geçişe olanak sağlar

Yüksek Çalışma kapasitesi

### SDS Max / SDS Plus Adaptör

KODU	AÇIKLAMA	KOLİ	FİYATI
SGS1584	Adaptör / SDS Max-SDS Plus	25	15.30 \$

## Adaptör



SDS Plus

SDS Plus kırıcı delicilere, otomatik ve anahtarlı mandren bağlantısı sağlar.

Yüksek Çalışma kapasitesi



### SDS Plus Adaptör Mandren

KODU	AÇIKLAMA	Kolu / Koli	FİYATI
SGS1580	SDS Plus Adaptör 1/2"	25 / 400	0.70 \$

**Keski****SDS Max**

- ▶ Tavlanmış Yüksek Çelik Kalitesi
- ▶ Güçlü Kazıma ve Kırma
- ▶ Her türlü Taş, Beton, Granit, Seramik, Asfalt, Mermer



Ø18x400x25mm  
Ø18x600x25mm

**EXTRA  
STRONG**

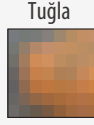
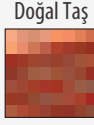
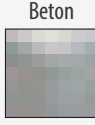

KODU	AÇIKLAMA	KOLİ	FİYATI
SGS1574	Keski / Ø18x400x25mm	25	4.00 \$
SGS1576	Keski / Ø18x600x25mm	20	6.00 \$

**Geniş Keski****SDS Max**

- ▶ Tavlanmış Yüksek Çelik Kalitesi
- ▶ Güçlü Kazıma ve Kırma
- ▶ Her türlü Taş, Beton, Granit, Seramik, Asfalt, Mermer



Ø18x400x40mm  
Ø18x600x40mm

**EXTRA  
STRONG**

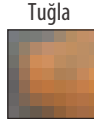

KODU	AÇIKLAMA	KOLİ	FİYATI
SGS1578	Keski / Ø18x400x40mm	25	4.50 \$
SGS1579	Keski / Ø18x600x40mm	20	6.50 \$

**Extra Geniş Keski****SDS Max**

Ø18x400x75mm



**EXTRA  
STRONG**



- ▶ Tavlanmış Yüksek Çelik Kalitesi
- ▶ Güçlü Kazıma ve Kırma

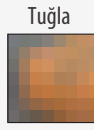
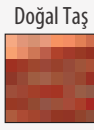

- ▶ Her türlü Taş, Beton, Granit, Seramik, Asfalt, Mermer

KODU	AÇIKLAMA	KOLİ	FİYATI
SGS1585	Keski / Ø18x400x75mm	20	7.00 \$

**Murç****SDS Max**

- ▶ Tavlanmış Yüksek Çelik Kalitesi
- ▶ Güçlü Kazıma ve Kırma
- ▶ Her türlü Taş, Beton, Granit, Seramik, Asfalt, Mermer



**EXTRA  
STRONG**



Ø18x400/Ø18x600



KODU	AÇIKLAMA	KOLİ	FİYATI
SGS1575	Murç / Ø18x400	25	4.00 \$
SGS1577	Murç / Ø18x600	20	6.00 \$



## Beton Matkap Ucu



- ▶ Spiral Yüze
- ▶ Tavlanmış Yüksek Çelik Kalitesi



EXTRA  
STRONG



KODU	AÇIKLAMA	Paket/Koli	FİYATI
SGS1390	5x85mm	150/1200	0.42 \$
SGS1391	6x100mm	100/1000	0.49 \$
SGS1392	7x100mm	80/800	0.58 \$
SGS1393	8x120mm	60/600	0.65 \$
SGS1394	9x120mm	40/400	0.80 \$
SGS1395	10x120mm	40/400	0.92 \$
SGS1396	11x150mm	30/300	0.98 \$
SGS1397	12x150mm	30/240	1.10 \$

## Beton Matkap Ucu



- ▶ Spiral Yüze
- ▶ Tavlanmış Yüksek Çelik Kalitesi



EXTRA  
STRONG



KODU	AÇIKLAMA	Paket/Koli	FİYATI
SGS1405	5x85mm	100/400	0.56 \$
SGS1406	6x100mm	100/400	0.72 \$
SGS1407	7x100mm	100/400	0.80 \$
SGS1408	8x120mm	50/200	0.98 \$
SGS1409	9x120mm	50/200	1.08 \$
SGS1410	10x120mm	50/200	1.22 \$
SGS1411	11x150mm	50/200	1.32 \$
SGS1412	12x150mm	50/200	1.42 \$

## Çok Amaçlı Matkap Ucu

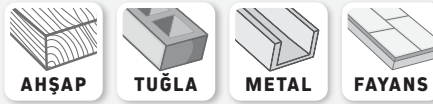

- ▶ Spiral Yüze
- ▶ Tavlanmış Yüksek Çelik Kalitesi

EXTRA  
STRONG



MULTI-MATERIAL  
DRILL BIT

KODU	AÇIKLAMA	Kutu/Koli	FİYATI
SGS1590	4mm	100/400	1.30 \$
SGS1591	5mm	100/400	1.30 \$
SGS1592	6mm	100/400	1.30 \$
SGS1593	7mm	100/400	1.50 \$
SGS1594	8mm	50/200	1.75 \$
SGS1595	10mm	50/200	2.50 \$
SGS1596	12mm	50/200	2.90 \$

## Çok Amaçlı Matkap Uç Seti

EXTRA  
STRONG



- ▶ Spiral Yüze
- ▶ Tavlanmış Yüksek Çelik Kalitesi

**5** 6-7-8-10-12mm  
PARÇA/PCS

**MULTI-MATERIAL  
DRILL BIT**

KODU	AÇIKLAMA	Kutu/Koli	FİYATI
SGS1597	5 Parça Set	10/100	8.90 \$

## Çok Amaçlı Matkap Uç Seti

EXTRA  
STRONG



- ▶ Spiral Yüze
- ▶ Tavlanmış Yüksek Çelik Kalitesi

**5** 5-6-7-8-10mm  
PARÇA/PCS

**MULTI-MATERIAL  
DRILL BIT**

KODU	AÇIKLAMA	Kutu/Koli	FİYATI
SGS1484	5 Parça Multi Set	25/100	5.65 \$

**Ahşap Freze****Matkap Uç Seti**EXTRA  
STRONG2YIL  
GARANTİ  
ÜRETİM  
YATIRIMINA KAPATILIR

HSS

AHŞAP

**3**  
PARÇA/PCS **4-6-8mm****HIGH QUALITY  
TITANIUM COATED**

KODU	AÇIKLAMA	Kutu/Koli	FİYATI
SGS1481	Freze Matkap Uç Seti	24/144	2.70 \$

**Ahşap****Menteşe Frezesi****Ø26-35-40mm**

AHŞAP

EXTRA  
STRONG2YIL  
GARANTİ  
ÜRETİM  
YATIRIMINA KAPATILIR

Dolap menteşe yeri açma, mumluk yeri açma gibi vb. alanlarda ahşaba delik açma işlemlerinde kullanılır.

KODU	AÇIKLAMA	Kutu/Koli	FİYATI
SGS1470	Ø26mm	50/400	2.40 \$
SGS1471	Ø35mm	50/200	2.95 \$
SGS1472	Ø40mm	50/200	3.65 \$

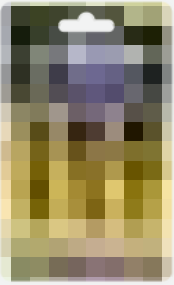
**Havşa****Matkap Uç Seti****3**  
PARÇA/PCS **12-16-19mm**

HEX

WOOD

PVC

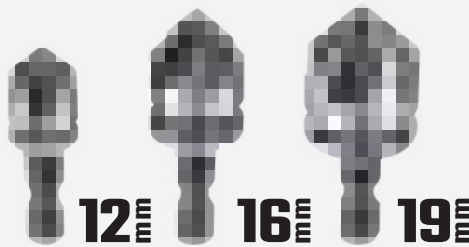

KODU	AÇIKLAMA	Kutu/Koli	FİYATI
SGS1474	Havşa Matkap Uç Seti	25/100	4.50 \$

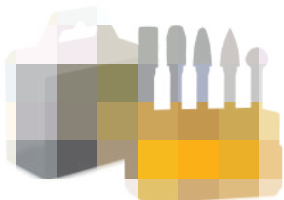
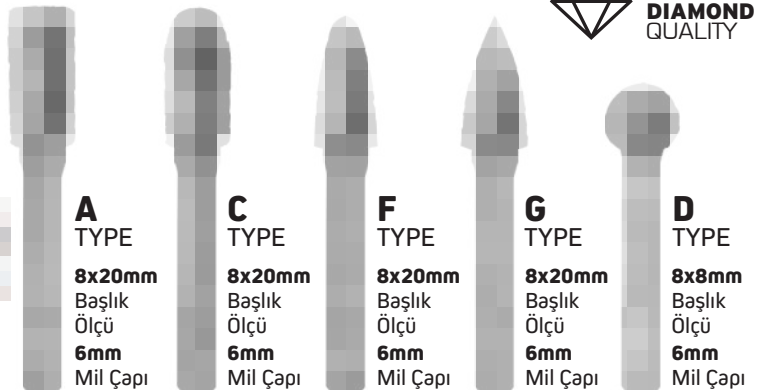
**Karbür Freze****Matkap Uç Seti****5**  
PARÇA/PCSPREMIUM  
DIAMOND  
QUALITYTUNGSTEN  
CARBIDE

KODU	AÇIKLAMA	KOLİ	FİYATI
SGS2156	Karbür Freze Matkap Uç Seti	40	29.50 \$

**A**  
TYPE8x20mm  
Başlık  
Ölçü  
6mm  
Mil Çapı**C**  
TYPE8x20mm  
Başlık  
Ölçü  
6mm  
Mil Çapı**F**  
TYPE8x20mm  
Başlık  
Ölçü  
6mm  
Mil Çapı**G**  
TYPE8x20mm  
Başlık  
Ölçü  
6mm  
Mil Çapı**D**  
TYPE8x8mm  
Başlık  
Ölçü  
6mm  
Mil Çapı

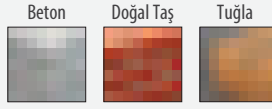
**Beton****Matkap Uç Seti****5 Parça****5-6-7-8-10mm****EXTRA  
STRONG****Kesici  
Elmas Uç**

- Tavlanmış Yüksek Çelik Kalitesi
- Spiral Yüzey

**5 Parça / 5-6-7-8-10mm**

KODU	AÇIKLAMA	Paket / Koli	FIYATI
SGS1415	5'li Beton Uç Set	5/50	3.40 \$

**Ahşap****Matkap Uç Seti****8 Parça****3-4-5-6-7-8-9-10mm**

- Tavlanmış Yüksek Çelik Kalitesi
- Sertleştirilmiş Kesme Kenarları
- Talaş Tahliyesi Derin Oluklar
- Spiral Merkez Nokta

**EXTRA  
STRONG****8 Parça / 3-4-5-6-7-8-9-10mm**

KODU	AÇIKLAMA	Paket / Koli	FIYATI
SGS1416	8'li Ahşap Uç Set	10/100	3.75 \$

**HSS****Matkap Uç Seti****13 Parça****2-3-4-5-6mm****1.5-2.5-3.2-3.5-4.5-4.8-5.5-6.5mm**

- Haddeli Yüksek Çelik Kalitesi
- Silindirik Saplı

**13 Parça****1.5-2-3-3.2-3.5-4-4.5-4.8-5-5.5-6-6.5mm**

KODU	AÇIKLAMA	Paket / Koli	FIYATI
SGS1417	13'lü HSS Uç Set	10/100	2.85 \$

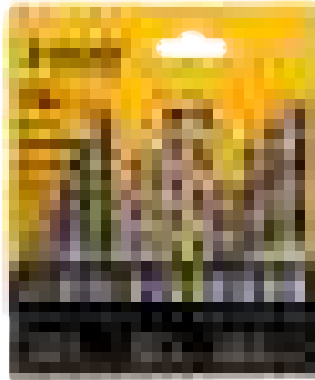
**HSS-Ahşap-Beton****Matkap Uç Seti****16 Parça****6X HSS 2-3-4-5-6-8****5X Beton 5-6-7-8-10****5X Ahşap 4-5-6-8-10****EXTRA  
STRONG**

KODU	AÇIKLAMA	Paket / Koli	FIYATI
SGS1418	16'lı Matkap Uç Set	10/50	7.50 \$

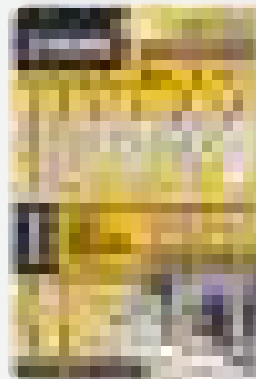
**Ahşap Yaprak****Matkap Uç Seti****6 Parça****10-12-16-18-20-25mm****EXTRA  
STRONG****6'lı Duvar Askı Standı**

Temiz bir kesim ve daha az parçalanma ile delik açmanıza yardımcı olur. Yumuşak, orta sert ahşap, sunta vb malzemelerde kullanabilirsiniz. Yüksek aşınma gücüne sahip ve uzun ömürlüdür.

KODU	AÇIKLAMA	KOLİ	FIYATI
SGS1480	6'lı Yaprak Uç Set	40	4.90 \$

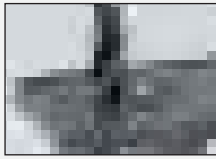
**HSS****Matkap Ucu**

► Haddeli Yüksek Çelik Kalitesi ► Silindirik Saplı ► Spiral Yüzey



KODU	AÇIKLAMA	Paket/Koli	FİYATI
SGS2800	1.0mm	10/200	0.09 \$
SGS2801	1.5mm	10/200	0.10 \$
SGS2802	2.0mm	10/200	0.10 \$
SGS2803	2.5mm	10/200	0.11 \$
SGS2804	3.0mm	10/400	0.12 \$
SGS2805	3.2mm	10/400	0.13 \$
SGS2806	3.5mm	10/400	0.15 \$
SGS2807	4.0mm	10/120	0.16 \$
SGS2808	4.2mm	10/120	0.17 \$
SGS2809	4.5mm	10/120	0.18 \$
SGS2810	5.0mm	10/100	0.20 \$

KODU	AÇIKLAMA	Paket/Koli	FİYATI
SGS2811	5.2mm	10/100	0.23 \$
SGS2812	5.5mm	10/100	0.24 \$
SGS2813	6.0mm	10/100	0.35 \$
SGS2814	6.5mm	10/100	0.36 \$
SGS2815	7.0mm	10/100	0.42 \$
SGS2816	7.5mm	10/100	0.48 \$
SGS2817	8.0mm	5/120	0.54 \$
SGS2818	8.5mm	5/120	0.60 \$
SGS2819	9.0mm	5/110	0.70 \$
SGS2820	9.5mm	5/100	0.82 \$
SGS2821	10mm	5/100	0.91 \$

KODU	AÇIKLAMA	Paket/Koli	FİYATI
SGS2822	10.5mm	5/100	1.08 \$
SGS2823	11mm	5/100	1.21 \$
SGS2824	12mm	5/100	1.52 \$
SGS2825	12.5mm	5/100	1.78 \$
SGS2826	13mm	5/100	1.76 \$
SGS2827	14mm	1/25	2.17 \$
SGS2828	15mm	1/25	2.95 \$
SGS2829	16mm	1/25	3.80 \$
SGS2830	17mm	1/25	4.15 \$
SGS2831	18mm	1/25	4.56 \$
SGS2832	20mm	1/25	5.25 \$

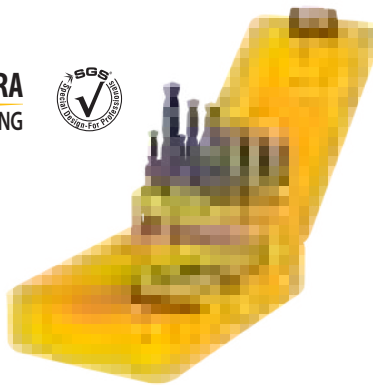
**HSS****Matkap Uç Seti****EXTRA STRONG****19 Parça** Metal Standlı Kutu1-2-3-4-5-6-7-8-9-10mm  
1.5-2.5-3.5-4.5-5.5-6.5-7.5-8.5-9.5mm

KODU	AÇIKLAMA	KOLİ	FİYATI
SGS1419	19'lu HSS Uç Set	50	11.50 \$

**HSS****Matkap Uç Seti****EXTRA STRONG****25 Parça** Metal Standlı Kutu1-2-3-4-5-6-7-8-9-10-11-12-13mm  
1.5-2.5-3.5-4.5-5.5-6.5-7.5-8.5-9.5-10.5-11.5-12.5mm

KODU	AÇIKLAMA	KOLİ	FİYATI
SGS1420	25'li HSS Uç Set	20	19.50 \$

**HSS****Kademeli****Matkap Ucu**

TITANIUM COATED

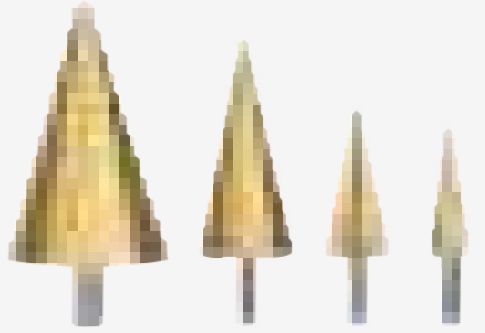

Ø6-52mm / Ø4-32mm / Ø4-20mm / Ø4-12mm



KODU	AÇIKLAMA	Paket/Koli	FİYATI
SGS2841	Ø4-12mm	20/500	2.35 \$
SGS2842	Ø4-20mm	10/250	3.50 \$
SGS2843	Ø4-32mm	5/100	6.65 \$
SGS2844	Ø6-52mm	10/20	21.50 \$

**HSS 3 Parça****Kademeli****Matkap Uç Seti**

TITANIUM COATED

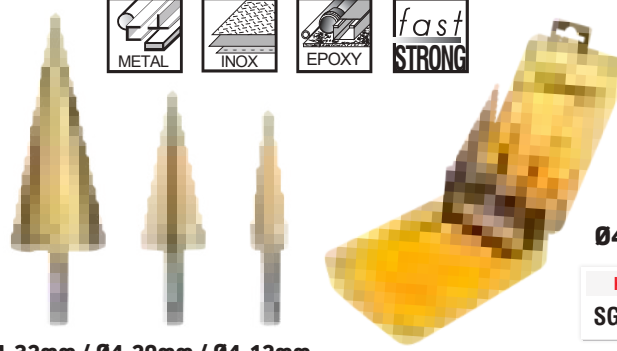

Ø4-32mm / Ø4-20mm / Ø4-12mm



Ø4-12mm / Ø4-20mm / Ø4-32mm

KODU	AÇIKLAMA	Paket/Koli	FİYATI
SGS2840	3'lü Set	5/20	15.00 \$

**Ahşap****Matkap Ucu**

SDS Plus



- ▶ Tavlanmış Yüksek Çelik Kalitesi
- ▶ Sertleştirilmiş Kesme Kenarları
- ▶ Talaş Tahliyesi Ekstra Derin Oluklar
- ▶ Spiral Merkez Nokta



SDS Plus

**250mm Ahşap Matkap Ucu**

KODU	AÇIKLAMA	Paket/Koli	FİYATI
SGS1440	8x250mm	50/500	1.35 \$
SGS1441	10x250mm	50/250	1.50 \$
SGS1442	12x250mm	50/100	1.75 \$
SGS1443	14x250mm	25/100	2.10 \$
SGS1444	16x250mm	25/125	2.55 \$
SGS1445	18x250mm	50/100	2.90 \$
SGS1446	20x250mm	50/100	3.65 \$
SGS1447	22x250mm	50/100	4.55 \$
SGS1448	24x250mm	50/100	5.25 \$

SDS Plus

**500mm Ahşap Matkap Ucu**

KODU	AÇIKLAMA	Paket/Koli	FİYATI
SGS1450	8x500mm	50/200	2.30 \$
SGS1451	10x500mm	50/100	2.55 \$
SGS1452	12x500mm	50/100	3.20 \$
SGS1453	14x500mm	25/50	3.75 \$
SGS1454	16x500mm	25/50	4.40 \$
SGS1455	18x500mm	25/50	5.10 \$
SGS1456	20x500mm	20/40	6.30 \$
SGS1457	22x500mm	20/40	7.85 \$
SGS1458	24x500mm	20/40	8.90 \$

EXTRA STRONG

**Kalıpçı Ahşap****Matkap Ucu**

SDS Plus 600mm

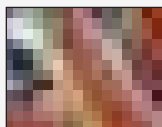

EXTRA STRONG



- ▶ Tavlanmış Yüksek Çelik Kalitesi
- ▶ Spiral Yüzey

KODU	AÇIKLAMA	Paket/Koli	FİYATI
SGS1460	10x600mm	25/50	3.90 \$
SGS1461	12x600mm	25/50	4.40 \$
SGS1462	14x600mm	25/50	4.65 \$
SGS1463	16x600mm	25/50	4.90 \$
SGS1464	18x600mm	20/40	5.20 \$
SGS1465	20x600mm	20/40	5.65 \$
SGS1466	22x600mm	20/40	5.95 \$
SGS1467	24x600mm	20/40	6.60 \$

## Havşa Matkap Ucu



**Slindirik Sap**  
Darbeye Dayanıklı  
Entegre Tasarım

**Ayarlanabilir Uzunluk**  
Farklı uzunluklara göre  
ayarlanabilir matkap ucu

**Kesici Bıçak**  
Yüksek hassasiyet,  
Düzensiz kesim

**Matkap Ucu**  
Çapaksız Temiz Delik

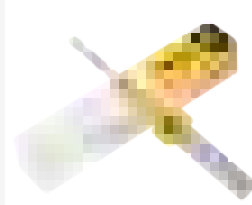

**EXTRA  
STRONG**

**2YIL  
GARANTİ**

KODU	AÇIKLAMA	Paket / Koli	FİYATI
SGS1475	3mm	50/400	2.00 \$
SGS1476	3.5mm	50/400	2.00 \$
SGS1477	4mm	50/400	2.00 \$

## Ayarlı Delme Pauç Seti



**MAX  
200  
RPM**

**M2  
CUTTER BLADES**

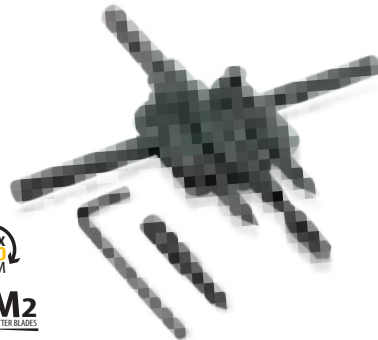

- Güçlü Gövde
- Kesici Çift Bıçak Hassas ve Temiz Kesim İçin
- Kesin Konumlandırma İçin Pilot Uç
- Vidalı Kilitleme

**Ø 30 - 120mm**  
**Ø 40 - 200mm**



KODU	AÇIKLAMA	KOLİ	FİYATI
SGS2185	Ø30-120mm	50	8.50 \$
SGS2186	Ø40-200mm	20	10.00 \$

## Paç Seti 7 Parça



**Ø 26mm**  
**Ø 32-38mm**  
**Ø 45-50mm**  
**Ø 56-63mm**



MDF, Ahşap, sunta, plastik, kartonpiyer vs. gibi malzemelerde delik açmak için kullanılır.

**2YIL  
GARANTİ**

**EXTRA  
STRONG**



KODU	AÇIKLAMA	Paket / Koli	FİYATI
SGS2163	Pauç Seti	10/100	3.00 \$

## Elmas Pauç Seti 6 Parça



**TUNGSTEN CARBIDE**

**33mm**  
**53mm**  
**67mm**  
**73mm**  
**83mm**

**2YIL  
GARANTİ**

**EXTRA  
STRONG**



Beton



Doğal Taş



Tuğla



- Tungsten Karpit Uçlar
- Yüksek Karbon Çeliği

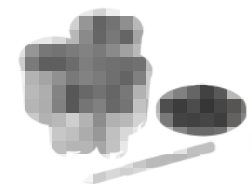

KODU	AÇIKLAMA	KOLİ	FİYATI
SGS2175	Pauç Seti	20	22.00 \$

## Ayarlı Delme Aparatı

minimum **20mm** maximum **100mm**

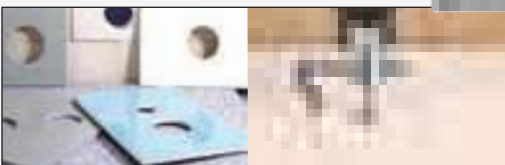

- 20 - 100mm Çap Ayarlama
- Kesin Konumlandırma İçin Pilot Uç
- Vidalı Kilitleme
- Güçlü Gövde Matkap kullanımı için

**2YIL  
GARANTİ**

**EXTRA  
STRONG**



KODU	AÇIKLAMA	Paket / Koli	FİYATI
SGS145	Ayarlı Delme	10/100	5.50 \$

## Delme Pauç

**Mermer  
Granit - Taş  
Kuars**



**M-14**



**EXTRA  
STRONG**



Vakum Lehimli  
Elmas Matkap Ucu



KODU	AÇIKLAMA	Paket/Koli	FİYATI
SGS2730	M-14 / 6mm	10/100	6.50 \$
SGS2731	M-14 / 8mm	10/100	6.50 \$
SGS2732	M-14 / 10mm	10/100	6.50 \$
SGS2733	M-14 / 12mm	10/100	6.50 \$
SGS2734	M-14 / 14mm	10/100	6.50 \$
SGS2735	M-14 / 16mm	10/100	6.75 \$
SGS2736	M-14 / 18mm	10/100	7.25 \$
SGS2737	M-14 / 20mm	10/100	7.25 \$
SGS2738	M-14 / 25mm	10/100	8.00 \$
SGS2739	M-14 / 30mm	10/100	9.50 \$
SGS2740	M-14 / 33mm	10/100	9.85 \$
SGS2741	M-14 / 35mm	10/100	11.00 \$
SGS2742	M-14 / 40mm	10/100	12.85 \$
SGS2743	M-14 / 45mm	10/100	14.75 \$
SGS2744	M-14 / 50mm	10/100	16.25 \$
SGS2745	M-14 / 55mm	10/100	17.85 \$
SGS2746	M-14 / 60mm	2/20	19.50 \$
SGS2747	M-14 / 65mm	2/20	21.25 \$

## Delme Pauç Konik



Vakum  
Lehimli  
Elmas  
Matkap  
Ucu

**M-14**

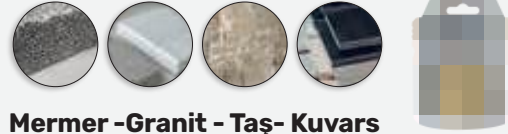

**Mermer -Granit - Taş- Kuvars**

KODU	AÇIKLAMA	Paket/Koli	FİYATI
SGS2765	M-14 / 35mm	10/100	16.50 \$
SGS2766	M-14 / 50mm	10/100	21.00 \$
SGS2767	M-14 / 3-75mm	10/100	33.50 \$

## Elmas Rayba M-14

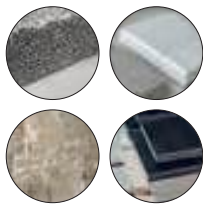

**PREMIUM  
DIAMOND  
QUALITY**

Vakum Lehimli  
Elmas Matkap Ucu

**EXTRA  
STRONG**



## Mermer -Granit - Taş- Kuvars

KODU	AÇIKLAMA	Paket/Koli	FİYATI
SGS2750	M-14 / 15mm	10/100	10.50 \$
SGS2751	M-14 / 20mm	10/100	12.50 \$
SGS2752	M-14 / 25mm	10/100	14.75 \$
SGS2753	M-14 / 30mm	10/100	17.50 \$

## Delme Pauç

**Mermer - Granit  
Taş - Kuvars**



**HEX**

**EXTRA  
STRONG**



**PREMIUM  
DIAMOND  
QUALITY**

Vakum Lehimli  
Elmas Matkap Ucu

KODU	AÇIKLAMA	Paket/Koli	FİYATI
SGS2756	HEX / 6mm	100/1000	2.00 \$
SGS2757	HEX / 8mm	100/1000	2.00 \$
SGS2758	HEX / 10mm	100/1000	2.00 \$
SGS2759	HEX / 12mm	100/1000	2.25 \$
SGS2760	HEX / 14mm	100/1000	2.75 \$

**Panç Seti 8 Parça**

► Isıl İşlem Uygulanmış Dişler ► Yüksek Karbonlu Çelik

**64-76-89-102-127mm**

67-127mm Adaptör - Panç Koruma Plakası-Allen Anahtar

KODU	AÇIKLAMA	KOLİ	FİYATI
SGS2160	8 Parça Panç Seti	20	5.00 \$

**Panç Seti 11 Parça**

► Isıl İşlem Uygulanmış Dişler ► Yüksek Karbonlu Çelik

**19-25-28-32-38-44-51-64mm**

2 Adet 19-64mm Adaptör - Allen Anahtar

KODU	AÇIKLAMA	KOLİ	FİYATI
SGS2161	11 Parça Panç Seti	20	4.25 \$

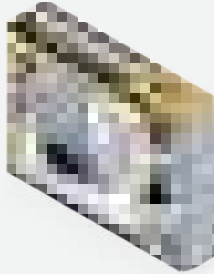
**Panç Seti 16 Parça**

► Isıl İşlem Uygulanmış Dişler ► Yüksek Karbonlu Çelik

**19-22-28-32-38mm**

**44-51-64-76-89-102-127mm**

2 Adet 12-127mm Adaptör - Panç Koruma Plakası - Allen Anahtar

KODU	AÇIKLAMA	KOLİ	FİYATI
SGS2162	16 Parça Panç Seti	20	7.50 \$

**Çelik Tel Fırça**

► Pirinç Kaplı Çelik Tel  
► Çok Amaçlı Kavisli Tasarım



Dar açılı bölgeler, köşeler ve borular gibi ulaşılmaz zor yerlerde temizleme için idealdir.



KODU	AÇIKLAMA	Paket / Koli	FİYATI
SGS757	Çelik Tel Fırça	12/120	0.90 \$

**Dairesel Fırça**

► Pirinç Kaplı Çelik Tel  
► Yüzeysel Temizleyici  
► Pas Sökücü  
► Boya Sökücü

**Dairesel Fırça / Saçaklı**

KODU	AÇIKLAMA	KOLİ	FİYATI
SGS795	125mm	60	3.65 \$
SGS796	150mm	40	5.25 \$
SGS797	175mm	30	6.15 \$
SGS798	200mm	20	7.40 \$

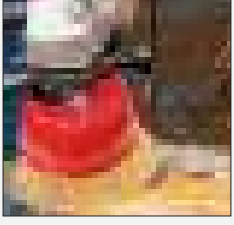
**Çanak Fırça**

- ▶ Pirinç Kaplı Çelik Tel
- ▶ Yüzey Temizleyici
- ▶ Pas Sökücü
- ▶ Boya Sökücü

**Çanak Fırça / Saçaklı**

KODU	AÇIKLAMA	KOLİ	FİYATI
SGS785	65mm	100	1.75 \$
SGS786	80mm	100	1.85 \$
SGS787	100mm	60	2.75 \$
SGS788	125mm	60	4.30 \$

**Çanak Fırça**

- ▶ Burgulu Çelik Tel
- ▶ Yüzey Temizleyici
- ▶ Pas Sökücü
- ▶ Boya Sökücü

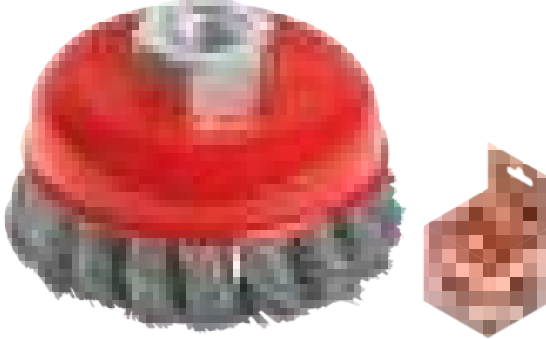
**Çanak Fırça / Burgulu**

KODU	AÇIKLAMA	KOLİ	FİYATI
SGS790	65mm	100	2.15 \$
SGS791	80mm	100	2.50 \$
SGS792	100mm	60	3.20 \$
SGS793	125mm	60	5.00 \$

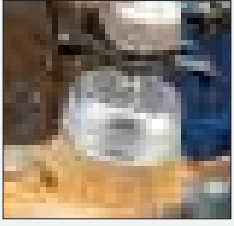
**Çanak Fırça**

- ▶ Pirinç Kaplı Çelik Tel
- ▶ Yüzey Temizleyici
- ▶ Pas Sökücü
- ▶ Boya Sökücü

**Çanak Fırça Pimli/Saçaklı**

KODU	AÇIKLAMA	Paket/Koli	FİYATI
SGS831	50mm	10/200	1.05 \$
SGS832	65mm	10/200	1.15 \$
SGS833	80mm	5/100	1.35 \$

**Dairesel Fırça****Pimli / Saçaklı**

- ▶ Pirinç Kaplı Çelik Tel
- ▶ Yüzey Temizleyici
- ▶ Pas Sökücü
- ▶ Boya Sökücü

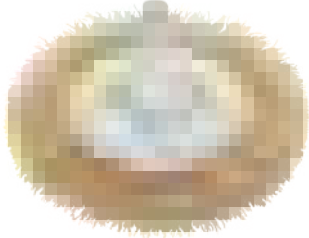

KODU	AÇIKLAMA	Paket/Koli	FİYATI
SGS835	50mm	25/500	0.75 \$
SGS836	75mm	10/200	0.90 \$
SGS837	100mm	5/100	1.35 \$

**Kalem Fırça****Pimli Saçaklı**

- ▶ Pirinç Kaplı Çelik Tel
- ▶ Yüzey Temizleyici
- ▶ Pas Sökücü
- ▶ Boya Sökücü



KODU	AÇIKLAMA	Paket/Koli	FİYATI
SGS840	12mm	40/800	0.45 \$
SGS841	16mm	20/400	0.48 \$
SGS842	19mm	15/300	0.64 \$
SGS843	25mm	10/200	0.69 \$
SGS844	30mm	10/200	0.85 \$

**Mini Taşlama Seti****Silindirik**  
19x26mm**Yuvarlak Tip**  
23x24mm**Mermi Tipi**  
14x25mm**T Tipi**  
13x25mm**Koni Tip**  
25x38mm

Metal, Ahşap vb Yüzeyleri Parlatma / Modelleme

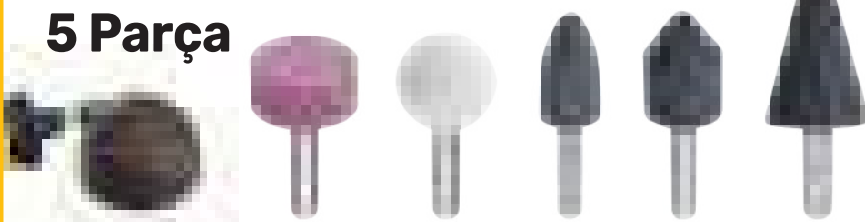
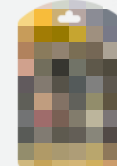
**5 Parça****2x**  
LONGLIFEØ  
6MM  
SHANKMAX  
22.000  
RPM

KODU	AÇIKLAMA	KOLİ	FİYATI
SGS2155	5 Parça Mini Taşlama Seti	100	2.90 \$

# SATIŞ KOŞULLARI

## *Değerli Müşterimiz,*

- √ Siparişlerinizin hızlı ve doğru şekilde sevki için **SGS Bayi Portalını ( b2b.sgsgroup.com )** kullanınız.
- √ Mutabakatlarınızı en az 30 ile 90 gün içerisinde muhasebe departmanı ile muhakkak yapınız.
- √ İade mal, müşteri temsilcisinin veya şirket merkezinin bilgisi dahilinde olmalıdır. İade edilecek ürünün yerinde tespit edilmesi veya satış temsilcimizin şirket merkezini önceden bilgilendirmesi gerekmektedir.
- √ Fatura tarihinden itibaren 15 gün içerisinde kullanılmamış ve ambalajı bozulmamış mallar iade alınacaktır.
- √ Amacı dışında kullanılmış ve deforme olmuş malların iadesi kabul edilmeyecektir.
- √ Yıl içerisinde piyasa şartları göz önüne alınarak çeşitli kampanyalar yapılabilir veya yeni fiyat uygulamalarına geçilebilir. Böyle durumlarda firmamızdan geriye dönük hak ve iskonto talep edilemez.
- √ Firmamız haber verilmeksizin fiyat değiştirme hakkına sahiptir.
- √ İş bu sirkülerde belirtilen şartlar **SGS EL ALETLERİ SAN. ve TİC.LTD.ŞTİ.** ile müşterilerimiz arasında anlaşma sayılmış olup şirketimiz satış şartlarını değiştirme hakkına sahiptir.
- √ Fiyatlarımıza K.D.V. dahil değildir.

***Hayırlı işler diler, başarılarınızın devamını temenni ederiz.***





# Silikon Tabancası

Plastik Gvde  
Ekstra Kalın



**2X**  
EXTRA  
STRONG

**İKİ KAT  
DAHA GÜÇLÜ**

Zorlu Koşullar ve Çalışma  
Şartları İçin Üretilmiştir.



MADE IN  
TÜRKİYE

# INOX STAINLESS STEEL

Fast **CUT**

115-125-180-230mm





[www.sgstools.com.tr](http://www.sgstools.com.tr)



*Since*

**1980**

*aynı heyecanla üretiyoruz.*

**FIXED**  <sup>®</sup>  
Yapı Kimyasalları



[www.sgsgroup.com](http://www.sgsgroup.com) - [www.sgstools.com.tr](http://www.sgstools.com.tr)